image
not
available

Digitized by Google

Verzeichniß

der

Bücher, Landkarten ꝛc.

welche vom

January bis July 1829

neu erschienen oder neu aufgelegt worden sind,

mit

Bemerkung der Bogenzahl, der Verleger und Preise in Sächs. und Preuß. Cour., nebst andern literarischen Notizen und einer wissenschaftlichen Uebersicht;

zu finden

bei

Wilh. Heinrichshofen,
Buchhändler in Magdeburg.

LIBRARY

(Die außer der deutschen Bundesstaaten gedruckten [illegible]en können nur nach Erlaubniß der Ober-Censur-Behörde verkauft werden.)

1829.

Digitized by Google

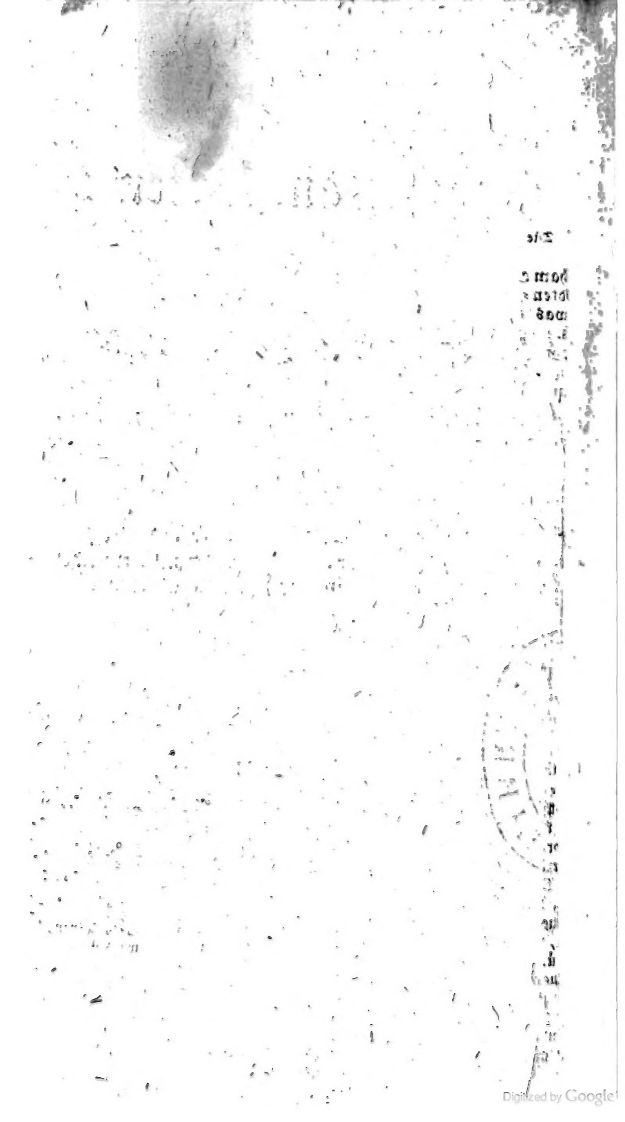

Wissenschaftliche Uebersicht.

Theologie, Andachtsbücher.

NB. Die mit * bezeichneten Werke sind von katholischen Schriftstellern.

*Abra[illegible]a S. Cl., Judas	2	Brosselt, Erheb. des Herzens	28
— To[illegible]= Bruderschaft	2	*Bücher, heil., d. N. Testaments	29
— Et[illegible]s für Alle!	2	Burkhart, Thurmweih=Predigt	30
Altes u. Neues f. Wochen=Kirchen	4	*Busch, Erbauungsb. f. Kathol.	30
v. Ammon, evangel. Jubelfestbuch	5	Calvin, Kern der Heilslehre	31
Amthor, Comment. exeg.-dogm.	5	Caspari u. Döhner, christl. Hausb.	32
*Andenken f. Neu=Kommunikanten	5	Claussen, Kirchenverfassung ꝛc.	34
Archiv der Congregation	8	*Cobbett, Gesch. d. prot. Reform.	34
*Argandar, Trauerrede	9	*Collectio Synodorum c. Velde	34
Arndt, Bekenntn. e. christl. Pred.	10	Correspondenzblatt, homil. lit.,	36
*Athanasia, eine Zeitschrift	10	Cunow, d. Augsburg. Confession	37
Auerbach, israelit. Predigten	11	*Darstell. d. Pfarren in Oesterr.	38
Austritt aus d. kathol. Kirche	11	*Darup, neue Hand=Postill	38
*Baines, Einweihungs=Predigt	13	*Dietl's Predigten	41
Balcke, Predigten üb. d. Evang.	13	Dietzsch, Predigt=Skizzen	41
Banga, Gedichte	13	Dinter, Schulgebete	41
Bauermeister, Comm. in sap. Sal.	14	*Dittersdorf, Vertheid. Theiners	42
Baumgarten-Cr., de epist. ad Ebr.	14	— von der katholischen Kirche	42
Baur, Hülfsbuch f. Grabredner	14	Dümell, zwei Fest=Reden	43
Bedenken, theologisch kirchliche,	15	Ehrhart, die christliche Kirche	44
*Beer, Erbauungsreden f. Akad.	16	*Elshoff, d. Worte des Erlösers	44
Behr, Predigten	16	Engel, Gesch. d. christl. Religion	45
*Beleucht. d. Denkschr. üb. Cöllbat	17	Ernesti, Irene	46
Benda, Sendschr. an Bretschneider	17	Ernst, Confirmations=Handlung	47
Bibel, die, nach Luthers Uebersetz.	19	Erskine, über den Glauben	47
*Biblia sacra N. T. Vulg. edit.	19	Euphron. Eine Zeitschrift	48
Bibliotheca concionatoria	19	Eusebii historiae ecclesiast.	48
— sacra patrum: Judaeus	20	Eutaxia. Eine Zeitschrift	48
Bibliothek, homiletische,	20	*Feier der Adventszeit	49
*— d. kath. Kanzel=Beredsamk.	20	*Feyer der Firmung	50
*— vorzüglicher Predigten	20	Fischer, Sechs Predigten	51
*Binterim, Denkw. d. kath. Kirche	22	— Abschiedspredigt	51
*— u. Mooren, d. Erzdiöz. Köln	22	Flatt, Vorles. üb. Paulus Briefe	51
Block Fortsetz. d. Reformat.	23	Fleck, de regno divino	51
*Blumenstrauß, geistlicher,	24	*Frayssinous, Vertheid. d. Chrstth.	53
Böckel, Passionspredigten	24	*Frint, Fastenpredigten	54
Böhl, ü. d. Br. an Timoth. u. Tit.	24	*— geistliche Uebungen	54
Boehmer, Isag. in Paul. ad Col.	25	*Fritz, die Menschenerziehung	54
Böttiger, Gethsemane	26	Fröhlich, Pred. (deutsch u. franz.)	55
Brandt, Predigtbuch	27	Fulda, Gedächtniß=Predigt	55
Bretschneider, Lexicon Gr. Lat.	27	Für Theologie ꝛc.	55
*Brockmann, Homilien	28	*Galura, christkath. Gebethbüchl.	56

Digitized by Google

*Galura, üb. d. bischöfl. Segen	56	Hüffel, Antrittspredigt	8
— über den Begriff Sakrament	56	*Jahr, heiliges, d. i. Leben d. Heil.	84
Gedanken über Religion	57	Jahrbücher f. Relig. v. Schuderoff	85
Geist aus Luthers Schriften	58	Jahresbericht über Missionen	85
Gelpke, Jesus von sich	58	*Jais, Predigten. 4r Band.	86
*Gerbert, die philos. Lehren ꝛc.	58	*Janitsch, üb. das Cölibatgesetz	86
*Gerhauser, bibl. Hermeneutik	59	Jaspis, d. Abschn. d. h. Schrift ꝛc.	86
Gesangbuch, Dresdner,	59	Jesus Sirach und Salomo	86
Gesänge der Andacht von Harms	59	Johlson, Unterr. in d. Mos. Relig.	87
Gesenius, der Prophet Jesaia	61	— Israelitisches Gesangbuch	87
Goßner, Anklopfen des Heilands	62	John, das Gebet des Herrn	87
— Erbauungsbuch 5r Theil	62	Journal der theolog. Literatur	88
*Gott in der Natur	63	— f. Prediger, v. Bretschneider ꝛc.	88
Gotthold — ü. Ration. u. Supran.	63	Jubitz, d. theol. Rationalismus	89
Göz, über B. K. Weillodter	63	Jung = Wein, Eloah	89
*Gräffer, Reliquienschatz	64	Juynboll, de Amoso	90
Gräser, d. römisch-kath. Liturgie	64	*Kabath, bibl. Gesch. f. Schulen	90
Grohe, evang. Morgen- ꝛc. Segen	65	*Katholik, der, e. relig. Zeitschr.	91
Grolman, kath. u. pr. Kirchenr.	65	*Kempis, Andachtsübungen	91
Großmann, 2 Abschiedspredigten	66	*Kennzeichen d. wahren Religion	91
— Antrittspredigt zu Leipzig	66	*Kern aller Gebete	91
— 2 Predigten, in Dresden geh.	66	*Ketzer = Lexicon, von Fritz	92
*Gruber, Leidens-Geschichte Jesu	66	*Kirche, die streitende,	92
Grumbach, Siona. Erbauungsb.	66	Kirch, Rede am Neujahrst. 1803	92
Günther, katechetische Unterhalt.	67	Kirchen-Agende, evang., f. Oestr.	92
Haab, über d. Leidensgesch. Jesu	68	*Kirchengesänge f. d. studir. Jug.	93
Haan und Schulze, Verzeichniß der Sächsischen Geistlichen ꝛc.	68	Kirchen-Zeitung, allgemeine,	93
		— evangelische, v. Hengstenberg	93
Hagada, Tischgebet d. Israel.	69	*— katholische, von Schmitt	93
*Happack, Rathgeber f. Kathol.	71	Kirchner, Festrede	93
Hardmayer, über protest. Cultus	71	Klare, religiöse Schulreden	93
Hase, Gnosis, od. ev. Glaubensl.	72	*Klee, Comment. üb. d. Ev. Joh.	93
*Haßl, die christliche Ehe	73	*Klein, sämmtl. Predigten. 3r Bd.	94
*Hauber, christkath. Gebethbuch	73	Knapp, Leben frommer Männer	95
Haupt, Lehren der Religion	73	Knewell, Reformations-Predigt	95
Hengstenberg, Christologie	76	König, Säkularpredigt	96
Henzius, libri eccles. adumbr.	77	Krampitz, Religion ꝛc. Gedichte	97
v. Herder, christl. Reden u. Homil.	77	*Krauß, Sonntagspredigten	98
Hergang, Stimmen d. Religion	77	*Krautheimer, Erklärung des Katechismus von Canisius. 6 Thle.	98
*Herz, von der Seele d. Menschen	77		
Heß, christliches Uebungsjahr	78	*Krebs 6 Fastenreden	98
Hey, Predigten	78	*Kreuzweg Jesu, der heilige,	98
Heydenreich, theol. Denkschrift	78	*Kromm, Relig.- u. Tugendlehre	98
*Hirscher, d. Evangelien d. Fasten	79	Krug, Enthüllung myst. Umtriebe	99
Hofacker's Predigten	79	*Krüger, Gebete u. Ges. f. Kinder	99
Hoffmann, christl. Glaubensl.	79	Krummacher, die wahre Kirche	99
— Pastoral = Grundsätze	79	Küpper, das Gebet des Herrn	101
Holst, d. Augsburg. Confession	80	*Lamentatio Jerem. Proph.	101
Hölty, Unters. üb. Vendidad	80	*Lang, Säkularfest = Predigt	102
Homiliarium patristicum	80	Langbecker, geistliche Lieder	102
Homilieensammlung	80	*Leben des Bruders Lorenz	103
Horneman, Observat. et Scripta	81	*— d. h. Jungfrau Radegundis	103

Digitized by Google

Leben d. Predigers M. Chr. Vos 103
*— u. Thaten d. Heiligen Gottes 104
*Lebensbeschreibung Leo's XII. 104
*Lebensgesch. des heil. Jodokus 104
Lehren der Weisheit 105
*Leiß, Lehr- und Gebethbuch 105
*Leonhard, Weg zum Himmel 106
*Lichter, d. Segnungen d. kath. K. 107
*Literaturzeitung von v. Kerz 109
*— von v. Besnard 109
Liturgie, die, e. National-Angel. 109
Löschin's Andachtsbuch 109
— über Religionsverträglichkeit 109
*Lußmann, 12 Fastenpredigten 110
Luheri exeg. Op. c. Elsperger 110
Luthers kl. Katechism. m. Bibelst. 110
— — — von Bävenroth 111
— — — von Gack 111
*Mädchen, die tugendhaften, 111
Magazin v. Fest- u. a. Predigten 111
*— für katholische Geistliche 112
— für Bibel-Gesellschaften 112
— f. christl. Prediger, v. Röhr 112
Maria, od. d. letzte Nacht a. Erden 112
*Mauerer, die christl. Jungfrau 114
*— der — Jüngling 114
*Mayr, Betracht. üb. Relig. ꝛc. 115
M'Crie, d. Reform. in Italien 115
*Menne, Predigt-Entwürfe 115
*Merle d'Aubigné, Predigt 116
Michaelles, bibl. Sittenspiegel 117
*Michels, üb. Commur. d. Kinder 117
*Milner, Briefe üb. Pabstthum 117
*Missale Romanum 118
Missions-Blatt, Barmer, 118
Mohnike, Secularfest-Predigt 119
Möller, für christl. Erbauung 119
*Monatschrift, theolog.-prakt., 120
*Monheimer, Ehrenpf. d. Prot. 121
Morgengabe für Kinder 121
*Muchar, die heiligen Weihen 122
Mulert, Predigten und Reden 122
*Müller, Lexikon d. Kirchenrechts 122
*— Bilderkatechismus 122
*— Passions-Betrachtungen 122
— d. protest. u. kathol. Kirche 122
— historia Merdasidarum 123
— de Joannis Bapt. opin. 123
— Adam, Eine Weissagung 123
Munter, primord. eccles. Afric. 123
Mynster, Vermählungs-Rede 124
*Nack, katholisches Gebethbuch 124
Natorp u. Keßler, Choral-Buch 125
Nauck, Rede b. Einweih. e. Orgel 125
Naue, evangelisches Choralbuch 125
Neander, Gelegenheitsschriften 125
*Nelk, 11 verschiedene Erbauungsschriften 125. 126
*Nepveu, Wegweiser z. Himmel 126
*Neujahrswunsch e. Seelsorgers 126
*Nicetae et Paulini Scripta 127
*Nickel, die Feier d. Sonntags 127
Nitzsch, System d. christl. Lehre 128
*O'Mahony, Trauerrede 129
*B. Overbergs Leben 131
Palingenesie, die, der Sophisten 131
*Palmblätter. Eine Zeitschrift 131
*Papstwahl, die, 133
Pareau, comm. ad El. Davidis 133
*Passiones in maj. hebdomada 133
Pauli ad Gal. epist. c. Winer 133
— epist. ad Tim. c. Heinrichs 133
Paulus, der Denkgläubige 133
Pentateuchus c. Schumann 134
Pfaff, an die Kirche Valenti's 135
Pfarrer, der, von Goldberg 135
Pfister, Erfordern. z. Aufgebot 135
*Pfister, Belehrungsb. f. Verheir. 135
*Pierwipfl, die Sprüche Salom. 136
Pöschel, Predigten u. Grabreden 138
— das Bild e. Kirchengemeinde 138
*Pösl, über Pabst Liberius 138
Prediger-Bibliothek von Röhr 139
Predigten für die Brüdergem. 139
Proben schott. Beredsamkeit 139
Prophezeiungen Luthers 139
Protestant, der, eine Zeitschrift 140
*Quartalschrift, theologische, 140
Rambach, Predigt-Entwürfe 141
*Räß u. Weis, relig. Leben in Fr. 141
Raßmann, Wegweis. f. Geistliche 141
Reche, Predigt 143
Reck, Synodal-Predigt 143
Reden im Rathh. zu Hamburg 143
— und Gesänge, feierliche, 143
Regenbrecht, Diss. jur. canon. 143
Rehm, Gebet-Buch 144
v. Reichmeister, Gethsemane 26
v. Reißwitz, die Mennoniten 145
*Reiter, Jais Leben 145
*Religions- und Kirchenfreund 146
*Reliquien der heil. Valentina 146
*Riegler, d. heil. J. v. Nepomuk 147
*— christliche Moral 147

Digitized by Google

*Ritus celebrandi missam 148
Röhr, die sittl. Unbescholtenheit 149
— Landtags-Predigt 149
Rönnenkamp, Weih-Rede 149
Rosenmüller, Schol. in V. Test. 149
— Scholia in N. Test. 149
Roß, Antrittspredigt 149
Rößler, Predigten ꝛc. 150
Roth, Paul Gerhardt 150
Rüdel, Confirmations-Rede 150
Rudelbach, Einsetz. d. Hirtenamts 150
*Rüef, Anl. z. Krankenbesuche 151
Rußwurm, d. Selbstcommunion 151
Rust, Predigten 152
Rütenik, der christliche Glaube 152
Sack, christliche Apologetik 152
Sackreuter, die christl. Religion 152
*Samml. v. Abbild. d. Heiligen 153
— von Sprüchen ꝛc. für Kinder 154
Sander, Erklär. d. Offenb. Joh. 154
Sauer, de Essenis et Therapeutis 154
Scheibler, Maria, d. Mutter Jesu 156
*Schelkle, Leben heil. Eheleute 157
Schlegel, Kirchen- u. Ref.-Gesch. 158
Schleiermacher, Pred. in London 158
— Predigt am Todtenfeste 158
Schmaltz, Epistel-Predigten 159
*Schmid, Trauerrede a. Leo XII. 159
*— 12 Fastenpredigten 159
Schmieder, Zeugniß v. Christo 160
*v. Schönberg, Unterhlt. m. Gott 161
Schottin, Synodalpredigt 162
*Schreiber, allg. Religionslehre 162
*Schreiner, christliche Reden 162
*Schreyen, Fastenpredigten 162
*Schrift, d. heil., d. alt. Testam. 162
*— — — d. N. Test. v. Scholz 163
Schroeckh, hist. relig, c. Marheineke 163
Schrödter, d. christl. Vollkomm. 163
Seidel, Rede zu Veillodters And. 167
Seiler, evangel. Glaubenslehre 167
Sendschr. üb. d. ev. Schull.-Bibel 167
Sickel, die christliche Halieutik 168
*Silbert, Gebethb.: Gegrüßet ꝛc. 168
*— Wegweiser zum Himmel 169
*Silesii, cherub. Wandersmann 169
*Smets, Geschichte der Päpste 169
— die Päpstin Johanna 169
— Beleuchtung von v. Schlegels Berichtigung 169
Snell, theolog. Bemerkungen 169
Sohr, de titulo mensae 169
Sophronizon von Paulus 170
Spieker, des Herrn Abendmahl 170
— christliche Religionslehre 170
*Stark, christl. Andachtsübung. 171
*v. Stolberg, Gesch. d. Relg. Jesu 174
Strauß, Fr., 4 Predigten 174
Studer, Säkular-Predigt 175
Studien u. Kritiken, theolog., 175
Stunden d. Andacht in Entwürf. 175
*Sturmlerner, Jungfrauenbuch 176
Tannenberger, Glockenweihe 178
*Tanner, der sterbliche Mensch 178
— der fehlerhafte Mensch 178
— der reumüthige Mensch 178
— der tugendhafte Mensch 178
Tegnér, Reden 180
— über Aufhebung d. Festtage 180
Testament, d. N., Straßb. Ausg. 180
Testamentum nov. c. Kopp 180
*Theiner, d. Ehelosigk. d. Geistl. 181
Theremin, das Kreuz Christi 181
Thieß, Moses. Predigten 182
Thora, oder die 5 Bücher Mose 182
Timmer, Metaphysik der Relig. 182
Tischer, Hauptst. der Religion 182
— Predigten üb. d. menschl. Herz 182
Tittmann, Protest. d. ev. Stände 182
— de synonymis in N. Test. 182
*Trostgründe e. 70jähr. Greisen 184
Tscheggy, Reformat.-Predigt 184
Tzschirner, d. Fall d. Heidenth. 184
— Opuscula academica 185
Tzschirner, der verewigte, 185
Ueber: Außer d. Kirche kein Heil 185
— den Hamburg. Kirchenreceß 185
— Nothwend. e. ev. K.-Agende 185
Uebersicht d. Kirchengeschichte 187
— d. Missionen unter d. Heiden 187
Uhlig, Predigten über d. Evang. 187
Ungläubige, der, 188
*Unterricht, Erster, von Gott 188
— christl., über Abendmahl 188
Untersuchungen, kirchenrechtl., 188
Usteri, d. Paulin. Lehrbegriff 188
Veillodter, Predigten 189
*Veith, Jesus meine Liebe 189
*— d. Worte d. Feinde Christi 189
Vent, homilet. Magazin 189
Vielhauer, Antritts-Predigt 191
Vogel, Sprüchbüchlein 191
*— geistreich. Gebethbüchlein 191

Digitized by Google

*Vogel, die Schule der Unschuld 191
*Von der katholischen Kirche 193
Wagner, A., Sendschreiben an D. Hahn 193
— J. C. C., Pred. ü. Joh. 5, 28. 29. 193
Walter, d. 3. Jubelf. d. evang. K. 194
Walther, Fahnenweih-Rede 194
*Warnung für Katholiken 195
*Was sollen d. prot. Kath. thun? 195
Wegscheider, Inst. theol. dogm. 196
*Weiss, Kirchenrechtswiss. 197
Wernicke, das kanon. Recht 198
*v. Wessenberg, Nikodemus 198
de Wette, Einleit. in die Bibel 198
Wewetzer, de antin. Agricolae 198
*Wiedemann, Series ordinat. 199
Wigand, üb. d. rel. Princip etc. 200
Wilkens, das Daseyn Gottes 201
Willstätter, israelit. Predigten 201
*Winklern, Gebethe f. die Messe 202
Wirth, d. Evangel. Johannis 202
Wir, über Religionsstreitigk. 202
Wohlfarth, Unfug an h. Stätte 203
— Bruderwort an ev. Geistliche 203
Wörle, Gebete für Kinder 203
— — — Volksschulen 203
Wörlein, d. bibl. Grundrechten 2c. 203
Worte, göttliche, f. leid. Christen 203
Yelin, die symbol. Schriften 204
*Zängerle, Bischof, 7 Fastenpred. 205
Zeitschrift f. geistl. Beredsamk. 205
*— f. d. Geistlichkeit, von Hug 206
*— neue theologische, von Pletz 206
— Tübinger, für Theologie 206
Zietz, Joh. Bugenhagen 208
Zimmermann, Predigten 208
— üb. d. protest. Princip 2c. 208
*Zirngibl, Primiz-Predigt 208
*Zur Berichtigung üb. Göttbat 209
*— Erinnerung an Leo XII. 209
Zuruf an Confirmirte 209
*— an Katholiken in Schlesien 209
Zweifel, einige, 2c. Beantwortung einer Anfrage 209
Zwingli's Werke v. Schultheß 209
Archief voor kerk. Geschied. 221
*Breviaire et Missel Romain 223
*Fleury, Recueil de Prières 226
Frölich, Sermons 227
*Kabath, bibl. Gesch. Polnisch 228
Küster, bibl. Fragen. Polnisch 228
*Nacateni, le Palmier céleste 230

(Bildnisse, von Pius VIII. und Tzschirner, siehe unter Kupferwerke, im Anhange.)

Rechtswissenschaft.

Albrecht, Beleucht. d. Homöopathie 4
Amts- 2c. Bote, der sächsische, 5
Annalen der Criminal-Rechtspfl. 6
Archiv für civilist. Praxis 8
— des Criminalrechts 8
— merkwürd. Rechtsfälle 8
Baumeister, d. Anwachsungsrecht 14
Beitr. z. Jurispr. von d. Zu-Rhein 16
— zur Rechtsphilosophie 2c. 16
Beleucht. d. Hannov. Strafges.-B. 17
Bem. üb. d. Hannov. Proceß-O. 17
Bender, üb. Wit's Lucubrat. 17
Benedict, üb. d. kursächs. Proz.-O. 17
Bescheide d. Justiz-K. zu Hildesh. 18
Blume, Grundr. d. Pandectenr. 24
Bolley, die Würtemb. Gesetze 25
Bonseri, über Erbfolgerechte 25
Briel, der Gerichtsstand etc. 27
Brinkmann, publicist. Prüfung 27
Burchardi de ratione temp. 30
Corpus juris civilis, c. Beck 35
Corp. jur. civ., ed. fratr. Kriegelii 36
Cossmann, Lehrbuch für Boten 2c. 36
Cossmann, der Expedient 37
— juristisches Wörterbuch 37
Criminalrecht f. d. Preuß. Staaten 37
Dewes, Recht d. Verfangenschaft 40
Eichhorn, deutsches Privatrecht 44
Eisendecher, d. Bürgerr. im a. Rom 44
Entwurf e. Straf-Proceß-Ordn. 45
Ergänzungen z. Preuß. Landrecht 46
Erläut. z. Anhalt. Landesordn. 46
Ernesti, üb. Censur u. Bücherverb. 47
v. Feuerbach, merkw. Verbrechen 50
Francke, Erläut. v. Rechtsmater. 52
Frank, Princ. jur. civ. Hungar. 53
v. Freyberg, Rechts-Alterthüm. 54
Friedenthal, d. Pr. u. Rhein. Verf. 54
Fürstenthal, Corpus jur. acad. 55
— Corpus juris civilis 56
Gaji et Justiniani Instit. 56
Gall gegen Nees v. Esenbeck 2c. 56

Digitized by Google

Gegenbemerk. üb. Prozeß-Ordn. 57
Gesetzbuch? fremdes, ꝛc. 61
Gesetzbücher, die 5 französ. 61
Gesetz-Sammlung, Sächsische, 61
Glück, Erläut. der Pandecten 62
Goutta, Oesterreich. Gesetze 63
Gräfe, Schulrecht 64
Grolman, kath. u. pr. Kirchenr. 65
Guyet, Abhandl. üb. Civilrecht 68
Hardeck, üb. d. Hannov. Pr.-Ordn. 71
Hartig, Ablös. d. Holz- ꝛc Servit. 72
Hase, die Weimar. Gesetze ꝛc. 72
Heffter, Staats- u. Fürstenrecht 74
Heiberg, de famil. patric. nexu 75
Heimbach, Basilic. c. jure Justin. 75
Helfert, Jurisdict.-Norm f. Oestr. 75
v. Hempel-Kürsinger, d. Oestr. Ges. 76
Henke, Lehrb. d. gerichtl. Medic. 76
v. d. Heyde, Archiv v. Pr. Gesetzen 78
— Verordn. f. Polizei-Verwalt. 78
Heyfelder, der Selbstmord 78
Hoffmann's, E. E., Prozeß 79
Hugo, civilist. Bücher Kenntniß 82
Jahrb. d. Ober-Hofger. zu Mannh. 84
— d. jurist. Liter. v. Schunck 84
— für Prozeß, von v. Zu-Rhein 85
Justiniani Instit. von Roßberger 90
Kall, Observat. de jure etc. 90
Kleinzehentrecht, das, in Bayern 94
Klenze, Familienrecht d. Cognaten 94
Krause, Philosophie d. Rechtes 97
Krüger, d. Braunschw. b. Prozeß 99
Kümpel, Rechte ꝛc. d. Vormünder 100
Landrecht, Preußisches, 102
Langer, Sachregister hierzu ꝛc. 102
Lappenberg, Rechte von Hadeln 103
Lichtenberg, das Strafrecht 107
Lippert, Lehre vom Patronate 108
Mackeldey, Röm Recht. 8te Aufl. 111
Martin, Criminal-Recht, 2te — 113
Maurenbrecher, ü. d. Privatrecht 114
Meisteri principia juris crim. 115
Meyer, Gesetze über Bauwesen 116
— der Rechtsfreund 116
— das Preuß. Schuldnerrecht 117
— — — Vormundschaftsrecht 117
Michaelis, württemb. Privatr. 117
Moser, ü Ciceros Br. v. Wieland 121
Müller, Lexikon d. Kirchenrechts 122
Museum, Rhein., f. Jurispr. 123
Neigebaur, Termin-Kalender 125
Neumann, Belehr. f. Rechtsunkd. 127
Neupauer, d. östreich. Wechselrecht 127
Niesert, Münstersche Urkundens. 127
Ofner, Oestr. Gerichts- ꝛc. Ordn. 129
Orfila's allgem. Toxikologie 130
Phillips deutsches Privatrecht 136
Pöhls, das Handelsrecht 137
Prasse, de indole contumac. 139
Puchta, Dienst d. Justizämter 140
Rechte d. Landrechts (Verjähr. ꝛc.) 143
Regenbrecht, Diss. jur. canon. 143
Regierungs-Blatt für Bayern 144
— — für Württemberg 144
v. Reißwitz, die Mennoniten 145
Rekrutirgs-Gesetz f. Würtemb. 146
Repertor. der Proclamate ꝛc. 146
Richter, philosoph. Strafrecht 147
Samhaber, d. Gesetze üb. d. Duell 153
Samml. von Berg- ꝛc. Gesetzen 153
— Würtemberg. Gesetze 153
— — — von Reyscher 154
Sanio, ad leg. Cornel de sicar. 154
v. Savigny, Gesch. d. röm. Rechts 154
Scheurlen, die jurist. Praxis 157
Schilling, doctr. juris feudalis 157
— forstrechtl. Erörterungen 157
— das Mühlenrecht 158
— üb. Hugo's Röm. Rechtsgesch. 158
Schmidt, gerichtl. Stempelverw. 159
Schultingii Not. ad Dig. s. Pand. 164
Schweppe, Röm. Privatrecht 166
v. Seckendorff's Prozeß 166
Sengebusch, Friedr. II. u. d. Müll. 167
Stetze, Preuß. Rechts-Geschichte 168
v. Stork, üb. juridische Gegenst. 169
Skra, de, van Nougarden 169
Sohr, de titulo mensae 169
Stemann, de veter. dotis action. 173
v. Strombeck, Ergänz. z. Pr. Landr. 175
Strümpfler, Allegate z. — — 175
Themis. Zeitschr. von Elvers 181
Tigerström, de hist. Digestorum 182
— d. Recht am ager vectigalis 182
Toxikologie, oder die Gifte ꝛc. 183
Treitschke u. Schubert, die Justizverfassung in Sachsen ꝛc. 183
Ueberblick d. preuß. Civil-Medicinal-Gesetzgebung 186
Uebersicht. Classif. d. Gläubiger 186
— der Hypotheken-Gesetzgeb. 187
Untersuchungen, kirchenrechtl, 188
Valett, Pandecten-Recht 189
Verordn. ü. Wechselr. in Offenb. 190

v. Weber, psych. Anthropologie 196
Wechsel- und Münzgesetze 196
Weiske, civilrechtl. Gegenstände 197
Weiss, Kirchenrechtwissensch. 197
— v. d. Obligat. im röm. Recht 197
Weissii Opuscula academica 197
Welter, d. münst. chel. Gütergem. 197
Wernicke, juridisches Handbuch 198
Wiese, Vorbereit. auf jur. Prüf. 200
Wigand, die Dienste ꝛc. 200
Winiwarter, die Oestreichischen Gesetze 201
Winiwarter, Gesetze f. öffentliche Beamte 201
Wrede, der Mörder J. H., 204
Würdig. d. Schmähschr. v. Gall 204
Zachariä, über Grundrenten 205
Zangen, d. Verfassungs-Gesetze 205
Zeitschrift f. Civilrecht u. Prozeß 206
— für Criminal-Rechtspflege 206
— f. Oesterreich. Rechtsgelehrs. 206
— krit., für Rechtswissenschaft 206
Zeitung, allgem. juristische, 207
— juristische, für Hannover 207

Staats- und Cameralwissenschaften.

Albert, Bayerns Zollwesen 3
Ansichten über Armen-Kolonien 7
Argandar, Trauerrede ꝛc. 9
Bader, d. Russ.-Poln. Anlehen 13
v. Barth-Barthenheim, System der österr. administr. Polizei 13
Baumstark, v. Sullys Verdienste 14
Behlen, Taxe d. Forstprodukte 16
Beitr. z. Gesetzg. von v. Zu-Rhein 16
— f. Gesetzgeb. und Staatskunst 16
Beleucht. d. Denkschr. üb. d. Cölibat 17
— d. Schrift von E. E. Hoffmann 17
v. Benzel-St., Baier. Ständevers. 17
Bericht d. Gefängniß-Gesellsch. 18
Bernoulli, Archiv für Statistik 18
Bourrienne, der Staatsminister 26
Brinkmann, publicist. Prüfung 27
Buchholz, üb. Preuß. Grenzzölle 29
v. Bülow, Verfass. v. Braunschweig 30
Christoffel, die Ostseefischerei 32
v. Dirckinck, Grossbr. Handelsp. 42
Erhebungs-Rolle, Preußische, 46
Ernesti, ü. Censur u. Bücherverb. 47
Fain, Manuscr. d. Jahres III. 49
Feer, d. Bisthum Basel u. Aargau 49
Fischer, Verfälsch. der Biere 50
Forster, Preuß. u. Hess. Erheb.-R. 52
Fortmann, d. Hamb. Staatsform 52
v. Freyberg, d. Bayer. Landstände 53
Friedenthal, d. Pr. u. Rhein. Verf. 54
Für — üb. d. Sponheim. Streit 55
Gebhard, Kapitalw. d. Laudemien 57
Gerichts- und Gutsherr, der, 59
v. Gerstner, Vortheile e. Eisenbahn 59
Gesetzbuch? fremdes, ꝛc. 61
Gesetzbücher, die 5 französ., 61
Gesetz-Sammlung, Sächsische, 61
Gespräche üb. Ehre und Duell 61
Goutta, d. Oesterreich. Gesetze 63
Griechen-Blätter. 3s Heft 65
Grundgesetz d. Vereins f. Strafgef. 67
v. Hallberg, die Armen-Kolonie 69
Hasse oec. publ. not. etc. 72
Heffter, Staats- u. Fürstenrecht 74
Heynig, Pflicht d. Türken zu vertr. 78
Hoeck, Verfass. von Kreta 79
Hoffmann's, E. E., Prozeß 79
Hoffmann, Verhältnisse d. Juden 80
— Handbuch für Zollbeamte 80
Hof-Civil- u. Milit. Staat, Sächs., 80
Holzgethan, Theorie d. Statistik 80
Hopfensack, Staatsr. d. Römer 81
Jaeger, de Hamburg. pirat. oppr. 83
Jäck, Statistik von Bayern 83
Jahrbücher d. Staatsk. von Pölitz 84
— d. Straf- ꝛc. Anstalten v. Julius 85
Janitsch, üb. das Cölibat-Gesetz 86
Jaßmund, d. Wirken d. Jesuiten 86
Instruction f. Domänen-Aemter 86
Journal, politisches, 88
Juden, die, in Mecklenburg 89
Julius, d. Hamb. Versorg.-Häus. 89
v. Kalkreuth, die Korngesetze 90
Kleinzehentrecht, das, in Bayern 94
Klenner, Oestreich. Zolltarif 94
Klüber, das Münzwesen 94
Königsberger, wider die Jesuiten 96
— über Nutzen der Klöster 96
Krause, d. Versorgungs-Anstalten 97
Krieg Rußlands, d. gegenwärt., 98
Kritik üb. die Städte-Ordnung 98
Krug, Wiedergeb. d. Univers. Leipz. 98
— üb. Emancipation der Juden 99
— Nachricht von e. Schenkung ꝛc. 99

Digitized by Google

Krug, Enthüllung myst. Umtriebe 99
v. Lancizolle, Gesch. d. Städteweſ. 102
Landtags-Absch. f. d. Sächſ. Prov. 102
Lappenberg, Hamburgs Verfass. 103
Lauter, d. Gleichgewicht Europa's 103
v. Ledebur, dipl. Gesch. v. Vlotho 104
v. Lindelof, deutsches Staatsrecht 107
v. Lindenfels, die Zahlenlotterie 108
Liturgie, die, e. National-Angel. 109
v. Löw, Markgenoſſenſchaften 110
Ludwig, d. Hauptſtaaten d. Welt 110
Meyer, Geſetze üb. Bauweſen 116
Merker, Beiträge f. d. Polizei 116
Minerva. Journal von Bran 117
Miscellen a. d. ausländ. Literatur 118
Monatsſchrift von Buchholz 120
Mone, historia statist. adumbr. 121
Muntz, Bonitiren d. Feldgrundſt. 123
Nachkommen d. Kais. Theresia 124
Nebenius, der öffentl. Credit 125
Niemann, Staatsarzneiwiss. 127
Nieſert, Münſterſche Urkundenſ. 127
Notizen üb. d. Portug. Cortes 128
Patent etc. f. Wittwen-Verpfl.-A. 133
Perſchke, Metakr. d. Städte-O. 134
Protokolle d. Bundesverſamml. 140
Puchta, Dienſt d. Juſtizämter 140
Rau, Münz- etc. Tafeln 142
Recht, das, d. Hofes zu Laer 143
Reden im Rathh. z. Hamburg 143
Regenauer, Verwalt. d. Zehnten 143
Regententafel, Europäiſche, 143
Regierungs-Blatt für Bayern 144
— — für Württemberg 144
Rehberg, polit.-hiſtor. Schriften 144
v. Reißwitz, die Mennoniten 145
Rekrutirungs-Geſetz f. Würtemb. 146
Repertorium der Proclamate ꝛc. 146
Riſtelhueber, ü. Arbeits-ꝛc. Anſt. 148
v. Rotteck, die Staatswiſſenſch. 150
Rundgemälde, politiſches, 151
Sabiel, Mittel geg. Feuersgefahr 152
v. Salvandy, Polen u. Sobiesky 153
Samhaber, d. Geſetze üb. d. Duell 153
Samml. von Berg-ꝛc. Geſetzen 153
— Würtemberg. Geſetze 153
— — — von Reyſcher 154
Say, Nation.-Oekon. (2 Ueberſ.) 155
Scharrer, d. Sparkaſſe z. Nürnb. 156
Schilling, forſtrechtl. Erörter. 157
— das Mühlenrecht 158
Schmalz, Veranſchl. d. Grundſt. 159
Schmölln, Erziehungs-ꝛc. Häuſ. 159
Schmidt, Stempelverwaltung 159
Schnabel, General-Statiſtik 160
v. Seckendorff's Prozeß 166
Segur, Rußland u. Peter d. Gr. 167
Sempere, üb. d. ſpan. Monarchie 167
v. Sensburg, üb. Arbeitsſchulen 167
Siegwart-Müller, ü. Landesgem. 168
v. Skork, üb. adminiſtr. Gegenſt. 169
Skra, de, van Nougarden 169
Sohr, d. Landgeſtüte in Schleſien 169
Sophronizon, von Paulus 170
Staatsmann, der, v. Pfeilſchifter 171
Steiner, das Salzkammergut 173
Sternickel, Lager- u. Flurbuch 173
Steuer-Verfaſſ. in Pr. (v. Klewitz) 173
Stiwel, Geſetz üb. ſtehende Heere 174
Stolz, Syſtem ſchiffb. Canäle 174
Sulzer, Ideen üb. Völkerglück 176
Taberger, der Scheintod 177
Taſchenbuch, Karlsr. genealog. 179
Tedeſchi, üb. Unwerth d. Landw. 179
Tegnér, ü. Aufhebung d. Feſttage 180
Tenzel, d. ökon.-polit. Arithmetik 180
Teufel, der reiſende, 180
Thiers, d. franz. Staatsumwälz. 181
Tittmann, die Homöopathie 182
Treitſchke u. Schubert, die Juſtiz-verfaſſung in Sachſen ꝛc. 183
Ueber d. Duelle der Studirenden 185
— Steuer-Kataſter-Auszüge 185
— das Regiment auf Univerſ. 185
— Joh. Wit gen. v. Dörring 185
— den Hamburg. Hauptreceß 185
Ueberblick der preuß. Civil-Me-dicinal-Geſetzgebung 186
— d. Sponheim'ſchen Streites 186
v. Ulmenſtein, ü. d. Pr. Städte-O. 187
Verein, der, von Griechenfreunden 189
Vereins-Zoll-Ordnung 189
Verhandlungen üb. Armenpflege 190
Verordnung für Grundbeſitzer 190
— üb. Wechſelrecht in Offenbach 190
Verſchwörung geg. Legitimität 190
Verſorg.-Anſtalt, d. Oeſtreich., 190
Vogt, für Steuerofficianten 192
Wallraff, Pr. Erhebungs-Rolle 194
Weber, ü. d Cameralwiſſenſchaft 195
Wechſel- und Münzgeſetze 196
Weinhold, Gleichgewicht der Bevölkerung 196
Welche ꝛc. — üb. Holz-Exceſſe 197

Welter, d. münst. ehel. Gütergem. 197
Wigand, die Dienste ꝛc. 200
Wit, Fragmente a. m. Leben 202
Wir, über Religionsstreitigk. 202
Wolf, über den Buchhandel 203
Wort, Ein, über Duelle ꝛc. 203
Zachariä, über Grundrenten 205
Zangen, d. Verfassungs-Gesetze 205
v. Zedlitz, Europa im J. 1829 205
— Blicke auf Bosnien ꝛc. 205
— die Staatskräfte Preußens (Ferber's Nachtrag hierzu) 205
Zeitgeist, d., u. d. Gelehrtenschulen 205
Zeitung, allgemeine (politische), 207
Zeller, Lehrbuch d. Polizeiwiss. 207
Zimmermann, üb. d. Selbstmord 208
Zusammenstell. d. Zoll-Verordn. 209
— der Schles. Landsch.-Reglem. 209
Zweifel, einige, ꝛc. 209
Annuaire de l'Etat. milit. de Fr. 221
de Bourrienne, Mém. s. Napol. 223
Bulletin: Economie publ. 223
Collect. port. d'oeuvres franç. 225
Cromwell et Napoléon etc. 225
De nos Reformes etc. 225
Lebrun, Opinions politiques 228
Mém. d'une Contemporaine 229
Recueil de Traités d'Alliance 231
Rengger et Longchamp, la révolution du Paraguay 231
Say, l'économie politique 232
de Staël, Oeuvres diverses 233

(Bildnisse berühmter Personen, siehe unter Kupferwerke, im Anhange.)

Medizin, Chirurgie, Veterinairkunde.

Abbildungen a. d. Geburtshülfe 1
Abercrombie, Krankh. des Gehirns und Rückenmarks 2
Abhandl. d. Berlin. Akad. d. W. 2
Acta, nova, medica Acad. Bonn. 3
Albrecht, Beleucht. d. Homöopathie 4
Alexander, Ausrott. d. Hühneraug. 4
— Verschönerung d. Körpers 4
— Lehre von den Zähnen 4
— Wirkungen der Speisen 4
— — der Getränke 4
v. Andrejewski üb. Hundswuth 5
Annalen d. Heilkunde v. Hecker 6
— Heidelberger klinische, 6
— allgemeine medizinische, 6
— f. Heilk. von Sertürner 6
Archiv für homöop. Heilkunst 8
— für medizin. Erfahrung 8
Arnold, üb. den Ohrknoten 10
Autenrieth, de febribus exanth. 12
Ayre, die Wassersucht 12
Baillie, Arzneiwiss. u. Anatomie 13
Barkow, de arter. mammal. 13
— Monstra animal. duplica 13
Bartels, pathogen. Physiologie 13
Bauer, Dissert. pathol.-anatom. 14
Bayer, Entbind.-A. zu Erlang. 15
Becker, der mineralische Magnetismus 15
Berends Opera post. cur. a Stosch 17
— Arzneiwissensch. v. Sundelin 17
Berthold, Lehrb. d. Physiologie 18
Biblioth. d. Heilk. v. Hufeland 20
Bibl. d. ausl. Liter. f. Medizin 20
Billard, Krankh. d. Neugebornen 21
Biographie, med., der Aerzte 22
Bischoff, besond. Arzneimittell. 22
— Heilungsmethode 23
Bluff, üb. Krankheits-Ursachen 23
Bock, der Prosector 24
Boivin, Ursache des Abortus 25
Broussais, üb. gastr. Entzünd. 28
Brückner, homöop. Heil. d. Pferde 29
Buchmüller, Arzneym. f. Thierärz. 29
Caspari, homöop. Dispensator. 32
— Dispensator. homoeopath. 32
Cazenave u. Schedel, d. Hautkr. 32
Cerutti, Pharmacop. paup. Lips. 32
Choulant, Studium d. Medicin 32
Consbruch's etc. Encyclopädie 34
Cooper, Vorles. üb. Chirurgie 35
Crusius, üb. männl. Vermögen 37
Deruelles, üb. vener. Krankh. 40
Dietrich, Hausarzneikunde 41
— Flora medica 41
Dioscoridis de materia medica c. Sprengel 41
Du Ménil, d. Rehburger Brunnen 43
Dzondi, Pathologiae inflamm. 43
Ebermaier, über den Schwamm der Schädelknochen 43
Eichhorn, ü. Blattern b. Vaccin. 44
Falke, Physiologie f. Thierärzte 45
Ficker, Wirk. d. eisenh. Mineralq. 50
Fischer, d. Verfälschung d. Biere 50
— die Luftröhren-Entzündung 50

Digitized by Google

Frank, der Arzt als Hausfreund 53
v. Froriep, Notizen a. d. Heilkunde 55
Gabler, Dissert. anat. path. 56
Galeni Opera c. Kühn 56
Gerle, Böhmens Heilquellen 59
Geschäfts-Tagebuch für Aerzte 60
Gesundheits-Zeitung, v. Streit 61
Hahnemann, Organon d. Heilk. 69
Hand-Bibliothek, klinische, 70
— — medicinische, (Boerhaave.) 70
Hartlaub, d. homöop. Heilmeth. 72
— Darstell. d. Arzneiwirkungen 72
— Katech. der Homöopathie 72
— homoeopath. Tabellen 72
— u. Trinks, d. antipsor. Arzneim. 72
Hartmann, Pharmac. homoeop. 72
Hayne, Arzney-Gewächse 74
— — z. neuen Preuss. Pharm. 74
Hedenus, de Variolis vaccinis 74
Henke, Lehrb. d. gerichtl. Med. 76
Henkel, der chirurg. Verband 76
Hesse, über Varicellen 78
Hesselbach, Bibliothek d. Med. 78
Heyfelder, der Selbstmord 78
Himly, der Dualismus 79
Hoffmann, d. unvollk. Fußgeburt 79
Hörterer, über Hautmittel 81
v. Hoerdt, d. kranken Pferdehufe 81
v. Humboldt, Rede vor Aerzten 82
— u. Lichtenstein, Bericht f. — 83
Huxhami Opera c. Haenel 83
Jacob, der Barbier 83
Jahrb. d. Medicin, v. Harless 85
— d. medic. Ges. zu Würzburg 85
Josephi. Militär-Staatsarzneik. 87
Journal f. Geburtsh. von v. Siebold 88
— für Heilkunde von Hufeland 88
Julius, d. Hamb. Kranken-Haus. 89
Jung, Verhältn. d. Anatomie etc. 89
Kaiser, üb. homöopath. Heilkunst 90
Kilian, d. Univers. Deutschl. 92
Kind, d. Seebad zu Swinemünde 92
Klug, med.-gerichtl. Gutachten 94
Krämer, d. Motten-Kunst. Kreuth 96
Kupfertafeln, chirurgische, 101
— klinische, 101
Lebenheim, Physiolog. d. Schlafs 104
Levy, diss. de morb. eventu 107
Loewenstein, de rad. Caincae 110
Lutheritz, med. Diagnostik 111
Magazin d. ausländ. Literatur f. Heilk. v. Gerson u. Julius 112
Maier, über Varioloiden 112
de Mamers, neue Toxikologie 112
Martin, de posit. infantis 113
Martini et Horack, Observat. 113
v. Martius, ü. d. Blasenausschlag 113
Maygrier Geburtshülfe in Abb. 114
Meckel, vergleich. Anatomie 115
Metz, Mittel geg. Verschleimung 116
Mittel für die Gesundheit 118
— gegen Hühneraugen 118
Mittheil. für homöop. Aerzte 119
Möller, Haus-Vieharzneibuch 120
Mondat, üb. d. Unfruchtbarkeit 120
Monheim, Aachens Heilquellen 121
Mons, Conspect. mixt. chem. 121
Morgagni, de sedibus et causis morborum. Tom. V. 121
Most, der Arzt als Hausfreund 121
Müller, allgemeine Pathologie 123
Narr, de processu haemorrh. 124
Neumann, allgem. Pathologie 127
Nicolai, d. Knochen d. Foetus 127
Niemann, Staatsarzneiwiss. 127
Nötel, d. Lungenseuche d. Rindv. 128
Nüsken, Beschlags-Katechismus 129
Opera Medicor. Graecor., 129, 130
Orfila's allgem. Toxikologie 130
Oertel, die Wasserkuren 130
Osann, d. Heilquellen Europa's 130
Osiander, d. Entbindungskunst 131
— Volksarzneymittel 131
Pander u. d'Alton, Osteologie 132
Pascoli, d. Heilverf. z. Innsbr. 133
Pharmacopoe, Baierische, 135
Pharmacopoea Borussica 135
— — von Dulk 135
— — v. Raab u. Trautwein 135
— — universalis nach Jourdan 135
Pinel's Nosographie. Fieberlehre 137
Pohl, über Magnetismus etc. 137
Puchelt, System d. Medicin 140
Rau, Heilung d. Nervenfiebers 142
Reichel, Stebens Heilquellen 144
v. Reider über Sumpffieber 145
Repertor. d. Heilformeln 146
— der med. Literat. v. Busch 146
Richter, Marienbad 147
Richter, specielle Therapie 147
Richter, die Hämorrhoiden 147
— die Magenschwäche 147
Rumpelt, ü. Zuverläss. d. Heilw. 151
Rust, Magazin f. Heilkunde 152

Digitized by Google

Scholz, Lehrb. d. Chemie. 2te Aufl. 161
Schubarth, über die preuss. Pharmacopöe 163
Taschenbuch f. Scheidekünstler 179
Toxikologie, oder die Gifte ꝛc. 183
Trommsdorff, Grundsz. d. Chemie 184
— Journal für Pharmacie 184
Turner, Lehrbuch der Chemie 184
Veränder. d. Pr. Arzney-Taxe 189
Wackenroder, chem. Tabellen 193
Waltl, das Amylon und Inulin 194
Wolff, Vorlesungen üb. Chemie 203
Zeitung, pharmac., v. Brandes 207
Bulletin: Sciences chimiques 223

Philosophie. Literaturwissenschaft.

Anzeigen, Göttinger gelehrte, 7
Anzeiger für Bücherfreunde 7
Aphorismen über Nichtwissen 7
Aristotelis Ethicor. Nicomach. 10
Baconis, de scientiar. dignitate 12
Beiträge z. Rechtsphilosophie ꝛc. 16
Besser, de animo 19
Bibliographie von Deutschland 19
Blätter, literar., der Börsenhalle 23
— für literarar. Unterhaltung 23
Böhme, üb. d. Moral d. Nothlüge 24
Briefe geg. Hegel's Encyklopädie 27
Briefwechsel zw. Schiller u. Göthe 27
Brosselt, über Welt u. Tod 28
Conversations-Blatt, Berliner, 35
Diekmann, die Seelenlehre 40
Ehrenberg, Reden an Frauen 43
Eink, d. Umgang mit uns selbst 45
Eremit, der, eine Zeitschrift 46
Fels, über Spinoza 49
Fichte, Charakt. d. Philosophie 50
Förster, allgem. Literaturgesch. 52
Forum d. Kritik v. Wachter 52
Fränkel, üb. d. eheliche Leben 53
Für Philosophie ꝛc. 55
v. Gerando, die Selbsterziehung 58
Herbert, die philos. Lehren 58
Herbode, Weltveredel.-Vorschl. 59
Geschichte d. Menschengeschlechts 60
Gespräche über Ehre u. Duell 61
Gräbner, über Schriftstellerei 63
Graff, E. G., Diutiska 64
— G., Litt.-Gesch. des Orients 64
Handb. f. Freunde edl. Grundz. 70
Haenel Catalogi Mscpt. 71
Hasselbach de mult. idolatria 73
Heinsius Teut. Lit.-Geschichte 75
Herbart, allgem. Metaphysik 77
Hermes. Jahrb. d. Literatur 77
Hugo, civilist. Bücher-Kenntniß 82
Jahrbücher d. jurist. Literatur 84
— für wissenschaftl. Kritik 85
Jahrbücher d. Liter., Heidelb., 85
— d. philos. Ges. z. Würzburg 85
Journal d. theolog. Literatur 88
Keyserlingk, vom Menschengeiste 92
Krause, System d. Philosophie 97
— d. subjectiv-analyt. Philos. 97
— System der Logik 97
— — d. Philos. des Rechtes 97
Krug, Handb. der Philosophie 99
Kümmel, Verz. neuer Bücher 100
Lavater, Physiognomik 103
Leloup, d. Liter. Frankreichs 105
Literaturblätter, Schweizerische, 108
Literatur-Charte, Oriental., 109
Literatur-Zeitung, Hallische, 109
— — Jenaische, 109
— — Leipziger, 109
— — kathol. von v. Kerz 109
— — — von v. Besnard 109
— — für Volksschullehrer 109
Lübker u. Schröder, d. Lauenb. u. Eutin. Schriftsteller 110
Mehring, üb. philos. Kunst 115
Miscellen a. d. ausländ. Literatur 118
Mnemosyne, für Literatur 119
Monatsblatt f. Menschenkunde 120
Montesquieu's Werke 121
Moser, ü. Ciceros Br. v. Wieland 121
Müchler, die Sittenlehre 122
Mussmann, de Logicae etc. 123
Naebe, de mendatio diss. 124
Neubig, die Gefühllehre 126
v. Orchoski, üb. d. Ende d. Welt 130
Passow, Literaturgeschichte 133
Petri, die verstorb. Gelehrten 135
Pietsch, Redliches Rückblicke 136
Raßmann, Wegweiser f. Literat. 141
Repertor. d. Literat. v. Beck 146
— d. medic. Literatur, v. Busch 146
Richter, philosoph. Strafrecht 147
Riegler, christliche Moral 147
Ritter, Gesch. der Philosophie 148

Fixner, Gesch. d. Philosophie 148
Rosenkranz, über den Titurel ꝛc. 149
Rotteck, Vernunftrecht 150
Schrettinger, Biblioth.-Wiss. 162
Schreiner, Reden über Moral 162
Schröter, Karl August, Großh. von Sachsen (Weimar) 163
Schubarth u. Carganico, d. Phil. 163
Schiller, Humanismus 164
Seiler, Lehrgeb. d. Sittenlehre 167
Snell, philosoph. Bemerkungen 169
Sophronizon, von Paulus 170
Spiegel, der, für Literatur 170
Sprengel, Literatura medica 171
Suabedissen, Lehre vom Menschen 176
Suter, Philosophia practica 177
— — theoretica 177
Tanner, Betracht. z. sittl. Aufklär. 178
Tennemann, Gesch. d. Philosophie 180
Theognis Lehrspr. v. Thudichum 181
Timmer, Methaphysik d. Relig. 182
Tischer, Betr. des menschl. Herz. 182
Ueber den Seelen-Frieden 185
Verz. neuer Bücher. O.-M. 1829 191
Vogtt anthropol. Betracht. 192
Voss, kritische Blätter 193
Wachler, üb. Werden u. Wirken der Literatur 193
v. Weber, psych-Anthropologie 196
Wegweiser in d. Landkart.-K. 196
Weiße, Standp. d. philos. Wiss. 197
Weyermann, Nachr. v. Gelehrten 198
Whistling, d. musik. Literatur 198
— musik.-liter. Monatsber. 199
Wilkens, d. Daseyn Gottes 201
Winter, Literärgeschichte 202
Zander, Diss. de luxu Athen. 205
Zeitschrift, akademische, 205
Zell, Literatur der Römer 207
Ancillon, Pensées s. l'homme 221
Dissert. s. Physiognomie hum. 225
Espiritu de M. de Cervantes 226
Essai de Littérat. musicale 226
Gallerie. — Catalogue général 227
Review, the foreign, 231
— — quarterly 231

Pädagogik. Kinderschriften.

NB. Die mit * bezeichneten Werke sind von katholischen Schriftstellern.

*ABC- und Leseb. mit Abbild. 1
Alberti, Complimentirbuch 4
Ammann, Sprache f. Taubstumme 5
Anleit. zur Rede- u. Dichtkunst 6
— z. Gebrauch d. Sprachbuchs 6
Archiv für Pädagogik 8
— für Volksschulwesen 9
Arendt, Gedächtnißübungen 9
*Ausarbeit. d. Bayer. Schulplans 11
*Baader, d. Baier. Land-Schull. 12
— — — Landschüler 12
Bagge, erstes Lesebuch 13
*Beil, Klasseneintheilung 16
*Beiträge zum Schriftlesen 17
Bertuchs Bilderbuch 18
Biallobloßky, Brit. Unterrichtsw. 19
Bilder-ABC. für Kinder 21
Bildergallerie — — 21
Blätter, pädagogische, 23
— f. Erzieh. v. Diesterweg 23
Bach, das goldne, für Mütter 29
— ein, für den Winter 29
Buckland, das Frühaufstehen 30
Campe's Jugendschr. 37 Thle. 31
Campe's Robinson der Jüngere 31
Chrestomathie, deutsche, 32
Darstell. d. Erziehungsw. d. Juden 38
Denzel, Erziehungs- ꝛc. Lehre 39
Diesterweg, Unterrichtsplan 40
— die Klein-Kinder-Schule 40
Dinter, Schullehrer-Bibel 41
— Ideen üb. d. N. u. A. Test. 41
— üb. d. Bell-Lancast. Lehrart 41
(Dinters Leben von ihm selbst geschrieben, ist erschienen. Lad.-Pr. 1½ thl.)
— u. s. Schullehrer-Bibel 41
Eberhard, Lehr- und Lesebuch 43
Eberhardt, Mährchen-Samml. 43
Edgeworth, Bilder a. d. Jugendw. 43
*Erzählungen, kleine, 47
Erzählungen u. Anecdoten 47
Erziehung, die erste, f. Mütter 47
Eutonia. Eine Zeitschrift 48
Fabeln mit lith. Abbildungen 49
Freund, der, beim Schreibunterr. 53
Friedberg, Erstes Buch f. Kinder 54
*Fritz, die Menschenerziehung 54
Frohmann, Jugend-Freuden 54

Gebauer, d. Monate d. Jahres 57
Göring, das Auswendiglernen 62
Gotthilf und Erdmann 63
Gräfe, Schulrecht 64
Griechen-Blätter. 3s Heft 65
Grumbach, Scherz u. Ernst f. Kind. 66
Günther, katechet. Unterhalt. 67
Gurlitts Schulschriften 68
Gutmann, der Spiegel. 2r Thl. 68
— d. goldne Buch für Erzieher 68
Haan u. Schulze, Vz. d. Sächs. Lehr. 68
Handbüchlein des guten Tons 70
Hartlaub, Erziehung d. Kinder 72
Hartmann, das Vogelgarn 72
Hauer, Lehr- u. Lesebuch 73
Hempel, der Volksschulenfreund 76
Henning, die Elementar-Schule in Cöslin 77
Hold, Erstes Buch f. Kinder 80
Horn, Handb. f. Landschullehrer 81
Huber, Claudin. Geschichtenspende 82
— häusliche Gemälde 82
Jahrbücher f. Pädag. von Jahn 85
— für Volksschulen 85
Jahres-Feyer zu Beuggen 85
* Jugend-Bibliothek 89
v. Kamp, d. Säng. im Frühlingsh. 90
Kardel, Mitgabe an d. Jugend 91
Kästner, Briefe ü. d. Mnemonik 91
* Kinder-Bibliothek, Rheinische, 92
Kindergeschichten 92
Klare, Schulreden 93
Komplimentirbuch, neues, 95
* Kreuz, das hölzerne, 98
Kuhn, lehrreiches Bilderbuch 99
Kunath, d. Armenschule zu Leipzig 100
Kuntze, Winke üb. d. Naturkunde 101
Lampert, Strahlen ꝛc. 102
* Lehr- und Lesebuch, erstes, 105
Lehren der Weisheit 105
Lesebuch, deutsches, 1r Thl. Prosa 106
— für städt. Elementarschulen 106
Levana. Zeitschrift v. Glanzow 107
Lips, über Erziehungswesen 108
Literaturzeit. f. Volksschullehrer 109
Markwort, Anl. z. Schreibekunst 112
Messerschmidt, Dictirstunden 116
Mittheil. f. Element.-Schullehr. 119
Monaths-Blatt für Beuggen 120
Monatschrift f. Erzieh. v. Rossel 120
Morgengabe für Kinder 121
Müchler, die Sittenlehre 122
* Müller, Bilderkatechismus 122
* — Hilfs- ꝛc. Buch f. d. Jugend 122
Mutter, die erzählende, 124
*Mutzl, Aufgaben für Kinder 124
*Nachrichten üb. Bayer. Schulw. 124
Niederer, d. weibl. Erziehung 127
* Nikolaus von Myra 128
Nissen, ꝛc. Lesеb. f. Elementarsch. 128
Notizen ü. d. Bayer. Studienw. 129
Oehme, Beschäftig. der Kinder 129
* Osterever, die, eine Erzählung 131
* B. Overbergs Leben 131
* — sämmtl. Schriften 131
Pädagogus. Von Clemen 131
Parisius, Handb. f. Volksschull. 133
— Materialien zu Katechis. 133
Peters, d. wechselsl. Schuleinricht. 134
Pietzsch, d. Beruf d. weibl. Geschl. 136
Raßmann, Wegweis. f. Schullehr. 142
Rathschläge des Vaters 142
Ries, üb. Elementarschulen ꝛc. 147
Ritter, neues Lehrlesebuch 148
Robinson der Jüngere 148
Rönnenkamp, Schul-Rede 149
Rossel, sprachlehrl. Lesebuch 149. 150
Salzmann, moral. Elementarw. 153
* Sätze zu Vorschrift. f. Schulen 154
Schärer, d. Unterr.-Anst. in Bern 155
Schlez, der Denkfreund 158
— kl. romant. Volksschriften 158
Schmidlin, d. Erziehungs-Häuser 159
Scholz, Wandfibel 161
v. Schönfeld, Euphrosyne 161
Schoppe, d. Pflegemutt. Erzähl. 161
— neue Schul- u. Haus-Fibel 161
— Sonotra. Sittengemälde 161
Schreiben einer Mutter ꝛc. 162
* Schulfreund, der, e. Lehrbuch 164
— d. baierische, von Stephani 164
— d. Hannov., von Schläger 164
Schultheiß, Lehrplan 164
Schul-Zeitung, allgemeine, 164
Schwarz, Erziehungslehre 3 Bde. 165
Seffer, Wandfibel zum Lesenl. 166
v. Sensburg, ü. Arbeitsschulen 167
Söckeland, d. Münstersche Gymn. 169
Stahl, kl. Geschenk f. Kinder 171
Stange, über Sonntagsschulen 171
Stärk, Schnellschreibekunst 171
Steinvecks Kalendermann 172
Steinbrenner, Erzähl. n. Gellius 172
Stern u. Gersbach, Sprachbuch 173

Stern u. Gersbach, Wandtafeln 173
Straus, Lesebuch f. Volksſch. 174
Sturmlerner, Jungfrauenbuch 176
Sum, methodisches Lehrbuch 176
Teschner, d. Mädchen-Erziehung 180
Thierbach, Erstes Buch f. Kinder 181
— die Katechisirkunst 181
Thiersch, üb. gelehrte Schulen 181
Train, d. Vater Unser f. d. Jug. 183
Ueber Behandl. d. Unarten d. Jug. 185
Verhandlungen üb. Erziehung 190
Volksschulfreund, Sächsischer, 192
(Voltaire u.) Rousseau's Werke 192
Wallis, ü. Taubstumm.-Unterr. 194
Ward, Maria, u. das Instit. der engl. Fräulein zu Augsburg 195
Warnungs-Beyspiele f. Jüngl. 195
Wiborath u. Klingenau v. Wacht. 199
Wießner, Handb. f. Volks-Schull. 200
Wilberg, über Schulen 200
* Wingolf. Zeitschr. v. Pelisov 201
Wittke, Rath an Frauen 202
Wittwen- u. Waisenfreund, der, 202
Wochenblatt f. Element.-Lehrer 203
Zeitschrift für Volksschullehrer 207
Zerrenner, Methodenbuch ꝛc. 208
Zimmermann, üb. Taubstumme 208
*Schmid, Contes p. l. enfans (7) 232

(Landkarten, Vorschriften und Zeichenbücher, siehe im Anhange.)

Philologie.

Acta literar. Soc. Rheno-Traj. 3
— Soc. scient. Upsaliensis 3
Aeschines der Redner, von Bremi 3
Amman, Abhandl. v. d. Sprache 5
Annales Acad. Lugd.-Batavae 6
Appian's Geschichten v. Dillenius 140
Archiv für Philologie 8
Aristides ex rec Dindorfii 9
Ἀριστοφάνους Κωμῳδ. c. Bekker. 9
— Comoediae edid. Bothe 9
Aristoteles de anima c. Bekker. 9
— Meteorologica — — 9
— Ethica c. Cardwell 10
— — c. Michelet 10
— Physik von Weiße 10
Arndt Analecta Horatiana 10
Arrian's Werke von Dörner 10
Auctores class. Lat. c. Zell. 11
Balde, Carmina selecta 13
Barthelemy, Anacharsis Reise 14
Beck, d. Fortschr. d. philol. Wiss. 15
Beitrag z. Zumptschen Grammat. 16
Beiträge z. Ueb. im Rechtschreiben 17
Bernhardy, Syntax der Griechischen Sprache 18
Bestenbostel, deutsche Sprachlehre 19
Beutler, Latein. Schulgramm. 19
Biblioth. Graeca c. Jacobs et Rost 19
— Latinor. ed. Panckoucke 20
— Rom. class. c. Lünemann 20
Bischoff, Wörterb. d. Geogr. 22
Blume, Ueb. z. Uebers. ins Griech. 24
Bonnell, Lat. u. deutsche Ueb. 25
Bopp, Glossar. sanscritum 25
— die Sündflut, altes Gedicht 25
Bornemann, plattd. Gedichte 25
Bröder, Ueb. d. lat. Conjug. 28
Budde, Chrestomathie 30
Buttmann, Griech. Grammatik 31
— Mythologus 2r Bd. 31
Caelii Symp. Aenigm. c. Zell 31
Caesaris Comment. Edit. Halae 31
Cäsar, v. Bürgerkr. v. Glöckner 32
Catalogi Librar. Manuscr. 32
Catonis Disticha c. Zell 32
Catulli liber ex rec. Lachmanni 32
Chrestomathie von Schaumann 32
v. d. Chys, Commentarius geographicus in Arrianum. 32
Ciceronis Academic. c. J. C. Orell 33
— orat. philipp. c. Winckler 33
— Orator v. Billerbeck 33
— Eclogae c. Olivet et Hottinger 33
— Opera c. J. C. Orell. Vol. IV. 33
— Orat. sel. c. Bloch 33
— — — Edit. Halae 33
— — in Catilinam c. Krebs. 33
— Rhetorica et de Inventione. In usum scholar. Lindemann 33
— Tuscul. disput. c. Kühner 33
— Cato u. Lälius, v. Eckermann 34
— v. Wesen d. Götter, v. Michaelis 34
— auserles. Reden, v. Wolff 34
Claudianus ex edit. Bipont. 34
Constant. Porphyr. c. Reiske 35
Cornelius Nepos c. Glöckner 35
— — Mit Anmerk. v. Brand 35
Corpus script. crit. c. Haud. 36
— — histor. Byzant. 36
Curtius Rufus c. Baumstark 37

Curtius Rufus ed. Panckoucke 37
Dacier, Platons Leben, v. Götz 38
Demosth. Philippicae c. Ruediger 39
— — orat. c. Voemel 39
Denkwürdigk. a. d. alexandr. Kr. 39
— a. d. african. Kriege 186
Diesterweg, Lehrg. f. d. deut. Spr. 40
— Uebungsb. in d. deut. Spr. 40
Diodori Biblioth. c. Dindorf 41
Dionysios v. Becker 41
Dieterici Opusc. poet. lat. 42
Doederlein, Latein. Synonyme 42
Döneken-Bôk, dat Sassilhe 42
Doepke, Glossar. chrest. syr. 42
Döring, Uebers. ins Latein. 42
Eichstaedt, Oratio 44
Ellend, Latein. Lesebuch 44
Ernesti, griech. Vorbereitungsbuch 46
Euclides, mit Anmerk. v. J. J. J. Hoffmann 47
Euripidis Trag. c. Matthiae 48
— — ed. Pflugk 48
Eusebius Emesenus c. Augusti 48
— hist. eccles. c. Heinichen 48
Eustathii Commentarii 48
Eutropii histor. c. Zell 49
— übers. v. Fr. Hoffmann 49
Ewald, hebr. Gramm. im Ausz. 49
Forcellini, latin. Lexicon 51
Fragmenta arabica c. Henzius 52
Gedicke, Griechisches Lesebuch 57
Gefährte, d. vertraute, Arab. 57
Genthe, de Cognit. Pulcri 58
Gesenius, d. Prophet Jesaia 61
— Thesaurus philolog. 61
Göring, de latine script. comp. 62
Gradus ad Parnassum 64
Graff, E. G., Diutiska 64
— G., alte Gesch. des Orients 64
Graßmann, Sprachbildungslehre 64
Grauert, d. deutsche Orthographie 65
Gröbel, Anl. z. Uebers. ins Latein. 65
Grotefend, ausführl. lat. Gramm. 66
Habicht, lat. syn. Handwörterb. 68
Hamaker, Miscellan. Phoenicia 69
Hand, Tursellinus. Vol. I. 70
Haenel, Catalogi Libror. Mss. 71
Hasselbach, Oratio 73
Hauber, Scholae logico-math. 73
Heimbrod, brevis Rom. ling. hist. 75
Heinsius, Teut. Lit.-Geschichte 75
Herodoti hist. c. Steyer 77
Herodot's Geschichte v. Schöll 139
Hoeck, Kreta. 3r Band. 79
Hoegg, Uebers. ins Lateinische 80
Höltty, Unters. über Vendidad 80
Homerus in Slav. dialect. 81
Homers Odyssee erl. v. Zauper 81
— Werke von Schaumann 186
Horatius Satiren von Kirchner 81
— — v. Nürnberger 186
Horneman, de harm. ling. orient. 81
— Scripta gen. gr. patr. apostol. 81
Hörschelmann, deutsche Stylüb. 82
Hüpeden, de Horat. Carm. III. 83
Jacob, Disp. de Ciceronis Off. 83
Jacobs, akadem. Reden ꝛc. 83
Jahrbücher f. Philolog. v. Jahn 85
Jahresber. üb. Sprachforsch ꝛc. 85
Isocrates Werke von Benseler 89
Kaisergeschichte, die, von Storch 90
Kapp, de Platonis re gymnast. 91
Kessler, Commentar. in Fronton 92
Kirchner, deutsche Zeitmessung 93
Klima, deutsche Rechtschreibung 94
Klumpp, die Gelehrten-Schulen 95
Koberstein, ü. Suchenwirts Spr. 95
Kolster, de Parabasi 95
Kopp, Palaeographia critica 96
Kosegarten, ling. hebr. litterae 96
Krafft, Deutsch-Latein. Lexikon 96
Krarup, Observ. in Cic. de republ. 97
Krause, Lehrb. d. deutschen Spr. 97
— method. Handb. — — — 98
Kühner, griech. Syntax 100
Kunech Luarin v. Ettmüller 100
Lachmann, de font. hist. T. Livii 101
Lambini Comment. in Horat. 101
Langerhans, Blumenlese aus der spanischen Literatur 102
Leben d. Theophrastus Parac. 103
Leonis historiae ex rec. Hasii 106
Literatur-Charte, Orientalische, 109
Livius Röm. Gesch. v. Oertel 109
— — — v. Klaiber 140
Lucian's Werke von Pauly 140
Madelaine, üb. den Briefstyl 111
Madvig, de Asconii Disp. 111
Manethonis libr. apotelesmat. 112
Mayer, Uebers. ins Lateinische 114
Michaelis, Chrest. Syriaca 117
Molly, Anweis. z. Orthographie 120
Moser, ü. Cicero's Br. v. Wieland 121
Mueller, de vi et usu verbor. lat. 123

Musaeus, plattd. Sprachlehre 123
Nicephori histor. c. Schopen 127
Nicetae et Paulini Scripta 127
Nobbe, Spec. arith. Nicomach. 128
Notae philol. in Eurip. Trag. 128
Nöthigste, das, v. d. latein. Partic. 128
Oertel, Latein.-deutsches ABC 130
— grammat. Wörterbuch 130
Osann, comm. de coelibum 131
Otto, Persius Satiren etc. 131
Ovidii Heroides c. Terpstra 131
— libri tristium 131
Pareau, omm. de Amralkeisi 133
Παυσανιου της Ἑλλαδος περ. c. Siebelis 134
Petrarca's italien. Gedichte 134
Philostratus Werke v. Jakobs 139
Pierwipfl, Uibung in 4 Sprachen 136
Piotrowski, de Oraculi Delph. 136
Πλατονος Συμποσ. c. Rückert 136
Platonis Dial. c. Heindorf 136
— — c. Stallbaum 136
Platons Hippias v. Götz 136
— Kriton v. Böckh 137
— Leben v. Götz 137
Plinius Briefe v. Thierfeld 137
— Naturgeschichte v. Fritsch 186
— Werke v. Schott 140
Plutarchi vitae c. Schäfer 137
— vitae Dem. et Cic. c. Frotscher 137
— Themistocles c. Sintenis 137
Plutarchs Werke v. Bähr 139
Poetae scen. Graec. c. Bothe 137
Propertii Elegiae c. Lachmanni 139
Prosaiker, Griech. u. Röm. 139, 140
Ramayana c. A. G. a Schlegel 141
Reinhardt, Observ. crit. in Thuc. 145
Reuscher, Latein. Schul-Gramm. 146
Richter, de praec. gr. ling. anac. 147
Roediger, Schol. Tachumi arab. 148
Rosenkranz, üb. d. Titurel ꝛc. 149
Rost, Deutsch-Griech. u. Griech-Deutsches Wörterbuch. 4 Bde. 150
— kl. Deutsch-Griech. Wörterb. 150
Rüdiger, Horae latinae 151
Sallustius Werke v. Goeriz 153
Scheller, Shigt-Bôk 157
Schelling, Feier-Rede 157
Schirlitz, Latein. Lesebuch 158
Schmeller, Bayer. Wörterbuch 159
Schneider, sophocl. Wortverz. 160
Schreiber, die Insel Ithaca 162
Schreibkunst, die, im Richtigschr. 162
Schubert, deutsche Sprachlehre 163
Schulz, latein. Schulgrammatik 164
Schulze, 250 Uebers. ins. Latein. 164
Schul-Zeitung f. Gelehrtenbild. 164
Scott, Briefe üb. deutsche Spr. 166
Seneca's Werke v. Moser 140
Sophoclis Antigona c. Wex 170
Sophocles Philoctetes 170
— Tragoedien v. Schneider 170
— Trauerspiele v. Liskovius 170
Stärk, Schnellschreibekunst 171
Stern u. Gersbach, Sprachbuch 173
Struve, de dialecto Herodoti 175
Suetonii vitae c. Paldamus 176
Sueton's Lebensbeschr. v. Schenk 186
Sultan-Serail. Erkl türk. Wört. 176
Sum, die deutschen Redetheile 176
Swoboda, Muster d. Redekünste 177
Συνταξις c. Boissonade 177
Syri, Sententiae c. Zell 177
Taciti Annales c. Kiessling 177
— de Orator. dial. c. Osann 177
Tacitus' Germania v. Walch 177
Theodori Expositio c. Niesert 181
Theognis Lehrspr. v. Thudichum 181
Thesaurus antiquitatum 181
Thiersch, Griech. Grammatik 181
— über gelehrte Schulen 181
Thukydides Pelop. Krieg v. Klein 182
— — — v. Osiander 139
Tibulli libri IV. c. Lachmann 182
Tzschirneri Opuscula acad. 185
Uebersetzungsbibliothek 186
Uhlemann, syrische Sprachl. 187
Valerius Reden v. Hoffmann 140
Verzeichniß v. Stammwörtern 191
Virgilii Opera. Edit. Halae 191
Virgils Aeneis v. Swoboda 191
Vitruvii Architectura 191
Weber, de poetar. Romanor. 195
Weissii Opuscula academ. 197
Welcker, zu der Sylloge 197
Werner, die griech. Formenlehre 198
Westphal, d. Röm. Kampagne 198
Wiegand, Spec. in Platonem 199
Wigand, Andeut. z. Thucyd. 200
Wiseman, Horae syriacae 202
Wissowa, Lect. Taciteae 202
Wopkens, Lect. Tullian. 203
Xenoph., exp. Cyri c. Dindorf 204
Xenophons Werke v. Christian 130

Zell, Ferienschriften. 2r Band 207
Zumpt, Aufgaben z. Uebersetzen ins Lateinische 208
Arnolds Englische Grammatik 222
Auswahl franz. Theaterstücke 222
Bandtke, Wörterb. d. poln. Spr. 222
Barthélemy, Voyage du j. An. 222
Besse, Grammaire Turque 222
Bjelke, Dansk Haandordbog 222
Bonafont, französ. Leseübungen 223
Bulletin de philologie 223
de Bussierre, Lettr. s. l'Orient 223
Duvinage, französ. Lesebuch 226
Egestorf, Colloquial-Exercises 226
Filippi, Italien. Sprachlehre 226
Florian's Fabeln v. Kießling 226
— Nouvelles. Mit Erklär. ꝛc. 226
Franceson, Diccion. Español 227
Hartmann, Grammaire Allem. 227
Ife, Uebers. ins Französische 227
Journal asiatique, nouveau, 228
Kirchhof, französ. Sprachlehre 228
Klauer, German Grammar 228
Langerhans, Floresta etc. 228
Lesebuch, französisches, von Hundeiker und Plate 228
Leuchsenring, franz. Formenlehre 229
Lindenblatt, franz. Sprachlehre 229
Mahn, Lehrb. d. Engl. Sprache 229
Marston, Engl. Lesebuch 229
Mauclerc, gramm. franç. allem. 229
Noehden, German Exercises 230
Noël et Chapsal, Gramm. franç. 230
Pohl, Polnische Grammatik 230
Rod, Grammaire française 231
de Sacy, Anthologie arabe 231
Schulbuch, neues französ., 232
Seidenstücker, Elem. d. frz. Spr. 232
Sjöborg, Schwedische Sprachl. 233
Taillez, französische Lesestücke 233
Wahlert, deutsche Aufgaben zum Uebersetzen 234
Willm, französische Sprachlehre 234

(Landkarten, Bildnisse u. Kupferwerke, siehe im Anhange.)

Geschichte, Biographie.

Abbildung der Ritter- ꝛc. Orden 1
Abriß d. Geschichte von Ungern 3
Adelung, v. Meyerbergs Reise 3
Andreossy, Constantinopel ꝛc. 5
Anekdoten aus Suworoffs Leben 5
— u. Charakterz. von Napoleon 5
Annegarn, Weltgesch. f. d. kath. J. 7
— Gesch. d. neuern Zeit 7
Archiv der Congregation 8
— der Zeitgeschichte 9
Argandar, Trauerrede ꝛc. 9
Armee, die Russische 10
Arnault, Leben Napoleons 10
Aspin, Geo-Chronol. v. Europa 10
Athenäum Gelehrter Würtembgs 10
Aus Vidocq's Leben 11
Bahnsen, Gesch. d. Dän. Staats 13
Baur, Denkwürdigk. a. d. Gesch. 14
— Histor.-biogr. Unterhaltgsb. 14
v. Bausset, neue Denkwürdigk. 14
Beck, d. Fortschr. d. hist. Wiss. 15
Beckers Weltgeschichte 15
Behrens, Herzog Welf VI. 16
Beiträge z. Gesch. d. griech. Volkes 16
Bibliothek d. n. Weltkunde 21
Biographie der Aerzte 22
Bonaparte, Ldw., ü. Scotts Napol. 25
Botta, Geschichte Italiens 26
Bourrienne, üb. Napoleon ꝛc. 26
Brühl, Gesch. d. Stadt Mainz 29
Buchholz, Gesch. d. Europ. Staat. 29
— histor. Taschenbuch 29
v. Bülow, Gesch. v. Braunschw. 30
Cabinets-Bibl. der Geschichte 31
Chronik von 1572. 32
Cobbett, die Reform in England 34
Columbus. Amerik. Miscellen 34
Constant. Porphyr. c. Reiske 35
Cooper, d. Nordamerikaner 35
Coper, die Türken 35
Corpus script. hist. Byzantinae 36
Couriers Denkwürdigkeiten 37
Curtius, Gesch. der Neu-Griechen 37
Darstell. d. Pfarren in Oesterreich 38
— d. europ. Weltereignisse 38
Denkmäler verdienstv. Deutschen 39
Denkwürdigk. a. d. alexandr. Kr. 39
Ehren-Tempel, deutscher, 43
Eisenmann, Gesch. v. Bayern 44
Elisabeth die Heilige 44
Erinnerungen e. Schweizers 46
Ernesti, Bischof de Dominis 47

Errettung, die wunderbare, 47
Europa und die Türken 48
Fain, Manuscr. 1794—95. 49
— Denkwürd. d. franz. Gesch. 49
Falkenstein, d. geogr. Entd. Rais. 49
Farges-Mericourt, Reise Karl X. 49
Fidelis von Sigmaringen 50
Forsters, J. G., Briefwechsel 51
Förster, allg. Literaturgesch. 52
— Portrait Friedrich II. 52
Fortmann, Gesch. d. Kirchenverb. 52
Forum d. Kritik v. Wachter 52
Franklin's Leben u. Schriften 53
v. Freyberg, Gesch. d. bayer. Landst. 53
v. Froriep, Gedächtniss-Rede 55
Funk, d. Engl. Staatskirche 55
Genthe, Gesch. d. Macaron. Poes. 58
Geschichte d. Kriege d. Franzosen 60
— d. Kaisers Octavianus 60
— der osmanischen Macht 60
— der Stadt Osnabrück 60
— des Preuß. Staates 60
— d. engl. Revolution 60
— d. franz. — 60
Geschichts- u. Erinner.-Kalender 60
Graff, Geschichte des Orients 64
Gräve, Lessings Leben 65
Großer, Seb. Bach's Leben 65
Gruber, Wielands Leben 66
Guizot, die engl. Revolution 67
Haacke, Staatengeschichte 68
v. Hammer, Gesch. d. Osman. R. 69
Hanhart, Erz. a. d. Schweizergesch. 71
Hassel, Wörterb. d. Geschichte 73
Heinel, Geschichte Preußens 75
— Uebersicht d. preuß. Gesch. 75
Helwing, der achäische Bund 76
Hennig, Chronik v. Preußen 2c. 76
v. Herder's Leben, v. Döring 77
Hildebrandt, Friedrich II. 78
Hirlanda von Bretagne 79
Hoeck, Gesch. von Kreta 79
Holst, Gesch. d. Augsb. Confess. 80
Hölty, Unters. üb. Vendidad 80
Hüne, Gesch. v. Großbritann. 83
Jahrbücher d. Stadt Coburg 84
— Würtemberg., f. Gesch. 2c. 84
— der Geschichte, von Pölitz 84
Jomini, Napoleons Leben 87
Jost, Geschichte der Israeliten 87
v. Jouy, Sittengem. von Paris 88
Irving, Columbus Leben 2c. 89
Jubelfest d. Univers. Dorpat 89
Junker, Gesch. d. Mittelalters 90
Kirchner, Festrede 93
Klarke, Geschichtskunde 93
Knapp, Leben frommer Männer 95
König, histor. Unterhaltungsst. 96
Königsdorfer, das Kloster in Donauwörth 96
Krabbe, d. Conflikt d. Cl. Romanus 96
v. Lancizolle, Gesch. d. Städtewes. 102
Lappenberg, Gesch. Hamburgs 103
— ältere Gesch. von Hadeln 103
Leben des Bruder Lorenz 103
— d. h. Jungfrau Radegundis 103
— berühmter Physiker 103
— des Predigers M. Chr. Vos 103
Lebensbeschreib. Leo XII. 104
Lebensgesch. d. heil. Jodokus 104
— merkwürd., eines Schusters 104
v. Ledebur, Gesch. v. Wlotho 104
Leißnig, Mühseligk. e. Officiers 105
Lenz, d. Grafen v. Schärding 2c. 105
Lessmann, biograph. Gemälde 106
Levesque, Gesch. d. Röm. Republ. 107
Liebler, d. deutsche Geschichte 107
Lingard, Geschichte Englands 108
Livius Röm. Gesch. v. Oertel 109
Lorentz, de Carolo M. fautore 109
Lübker u. Schröder, d. Lauenburg. u. Eutin. Schriftsteller 110
Luden, Gesch. d. teutschen Volks 110
— üb. Stud. d. vaterländ. Gesch. 110
Ludwig, d. Hauptstaaten d. Welt 110
Luna. Eine Biographie 110
Magaz. f. Gesch. der Missionsges. 112
Mailáth, Gesch. d. Magyaren 112
Mannert, Gesch. d. alt. Deutschen 112
Martell, Erinner. a. d. franz. Rev. 113
v. Martens, Gesch. d. Türken-Kr. 113
v. Martius, Radeberg u. Umgeb. 113
M'Crie, Gesch. d. Reform. in Ital. 115
Mehring, e. histor. Vorfrage 115
Minerva. Journal v. Bran 117
Minsberg, Gesch. v. Leobschütz 118
Miscellen a. d. ausländ. Literat. 118
Mittheil. üb. Friedrich August 118
— aus Schencks Leben 119
Mnemosyne, f. Geschichte 2c. 119
Mohnicke, Napoleon 119
Monatsblatt für Geschichte 120
Monatsschrift von Buchholz 120
Mone, historia statist. adumbr. 121

Monheim, Aachens Heilquell. 121
Morgenbesser, Gesch. Schlesiens 121
Müller, Gesch. Schweiz. Eidgen. 122
— histor. Merdasidarum 123
Nachkommens. d. K. Theresia 124
Napoleons Ehrentempel 124
National-Anzeiger, Bayerischer, 124
National-Zeitung d. Deutschen 125
Neander, hist. Gelegenheitsschr. 125
Nekrolog der Deutschen, neuer, 125
Nelk, Lebensgesch. d. Heiligen 126
— — heil. Dienstboten 126
— — — Jungfrauen 126
Niesert, Münstersche Urkundens. 127
Nikolaus von Myra 128
v. Nissen, Biographie Mozart's 128
Nösselt, Gesch. d. Deutsch. f. Töcht. 128
— kl. Weltgeschichte — — 128
Oberreit, z. v. Thielmanns Biogr. 129
O'Mahony, Hauptm. du Coin 129
B. Operbergs Leben 131
Pantheon d. Gesch. d. T. Volkes 132
Papstwahl, die, 133
Pauke's Missionsreise 133
Petri, National-Kalender 134
Petri, d. verstorb. Gelehrten 135
Piderit, Denkwürd. v. Hersfeld 136
Pölitz, kl. Weltgeschichte 138
Prokopius v. Cäs. Gesch. s. Zeit 139
Pupikofer, Gesch. d. Thurgaus 140
Quix, Beschreib. von Aachen 141
— die Frankenburg 141
Rahbeck, Erinner. a. m. Leben 141
Ranke, d. serbische Revolution 141
Rauracis, von Lutz 142
Rauschnick, Hauschronik 142
— mittlere u. neuere Geschichte 142
Recht, das, d. Hofes zu Loen 143
Rehberg, histor. ic. Schriften 144
v. Reinhard, allg. Weltgeschichte 145
v. Reißwitz, die Mennoniten 145
Reiter, Jais Leben 145
Reitmayr, Severin d. Einsiedler 146
Richter, Handelsgeschichte 147
Riegler, d. heil. J. v. Nepomuk 147
Rietz, Stralsunds Verth. 1628. 148
Ritter, Gesch. d. Philosophie 148
v. Rittersberg, Abbé Dobrowsky 148
Rixner, Gesch. d. Philosophie 148
Robertson, Gesch. v. Schottland 148
Rockstroh, Erzähl. a. d. Geschichte 148
Rosenkranz, Titurel u. Heldenb. 149
Roth, Paul Gerhardt 150
Rüder, Gesch. des National-Krieges in Spanien 1807–1814 150
Rudhart, Thomas Morus 150
Rundgemälde. Chronik von 1828. 151
Saalschütz, Gesch. d. hebr. Mus. 152
Sackreuter, Gesch. d. Religion 152
v. Salvandy, Polen u. Sobiesky 153
v. Savigny, Gesch. d. röm. Rechts 154
v. Schaden, M. S. Franks Leben 155
Schaffarik, Abkunft d. Slawen 155
Schannat, Eiflia illustrata 155
Schärer, Geschichte der Unterrichts-Anstalt in Bern 155
Schelkle, Leben heil. Eheleute 157
Scheller, Shigt Bôk v. Brunsw. 157
Schenk, brandenb.-preuß. Gesch. 157
v. Schiller's, dem Andenken Fr., 157
Schilling, üb. Röm. Rechtsgesch. 158
Schlegel, Kirchen- u. Ref.-Gesch. 158
Schlosser, Gesch. d. alten Welt 159
Schmidt, C Fr. Schmidts Leben 160
Schnaase, Danzigs Ueberschw. 160
Schneidawind, d. Feldz. 1812–15. 160
Schroeckh, histor. religion. etc. 163
Schröter, Karl August, Großherzog von Sachsen (-Weimar) 163
Schubert, aus Oberlins Leben 163
Schulze, historischer Bildersaal 164
Scott, Leben Napoleons 166
Sebaldo, kl. histor. Konterfeis 166
Segur, Rußl. u. Peter d. Gr. 167
Seidel, Rede zu Veillodters And. 167
Sekular-Fest, das, des Herzogs von Würtemberg 167
Sengebusch, Friedrich II. und der Müller 167
Siegel, Früchte ic. — Leben 168
Sietze, Pr. Staats- u. R.-Gesch. 168
v. Skork, d. Volk ic. d. Osmanen 169
Smets, Geschichte der Päpste 169
Söckeland, über v. Fürstenberg 169
Sparks, John Ledyards Leben 170
Sterne's (Yoriks) Leben 173
Stille, Maria Leszinska 174
v. Stolberg, Gesch. d. Relig. Jesu 174
v. Strombeck, Henning Brabant 174
Sultan der Türkei, der, 176
Taschenbibliothek, historische, 178
Tennemann, Gesch. d. Philos. 180
Tertor, Holkes Feldzug 1632. 181
Thiers, d. franz. Staatsumwälz. 181

Tillier, Gesch. des Mittelalters 182
Türkei, die Europäische, 184
Tzschirner, Fall d. Heidenthums 184
Tzschirner, der verewigte, 185
Uebersicht der Kirchengeschichte 187
— des russisch-türk. Krieges 187
Unsere Zeit 188
Versuch üb. d. Revolutionskrieg 190
— e. Gesch. von Roggenburg 190
Vögelin, das alte Zürich 192
Voltaire u. Rousseau's Werke 192
Vorzeit, die, in histor. Gemäld. 193
Wacker-Bards Walhalla 193
Wagner, Scenen a. Dürers Leb. 193
Wahrheit ohne Dichtung 194
Ward, Maria, und das Institut zu Augsburg 195
Wehmuthsl. E. F. Schmidts Leb. 196
v. Weiler, Frhr. K. v. Zyllnhardt 196
Weltall, das, ein Lexicon 197
v. Wersebe, die Gaue d. Elbe ꝛc. 198
Wenermann, Nachr. v. Gelehrten 198
Wielands, Lehrn von Gruber 199
Wilkens, histor.-krit. Versuch 201
Wingolf. z. Andenken Lessing's 201
Witthaus, Volkscharact. d. Röm. 202
Wunster, Polens ausgez. Männ. 204
Zander, Zeittaf. d. Röm. Gesch. 205
v. Zedlitz, Europa im J. 1829. 205
Zeitgenossen. Ein biographisches Magazin 205
Zietz, Joh. Bugenhagen 208
Zschokkes Schriften 208
Zur Geschichte unserer Zeit / Fouchés Memoiren / v. Baussets Denkwürdigkeiten 209
Zur Erinnerung an Leo XII. 209
Bonaparte, Réponse à W. Scott 223
de Bourrienne, Mém. s. Napol. 223
Bulletin de sciences histor. 223
Collection of Master-Pieces 225
— d'oeuvres port. franç. 225
Cromwell et Napoléon etc. 225
Gibbon, hist. of the Roman emp. 227
Melo, Guerra de Cataluña 229
Mém. d'une Contemporaine 229
Mohnike, Napoleon 230
Pocket-Edition of Engl. class. 230
Rengger et Longchamp, la révolution du Paraguay 231
Robertson, hist. of Charles V. 231
— history of Scotland 231
de Salvandy, hist. de Pologne 232
Scott, W., Works 232
de Ségur, histoire de Russie 232
de Staël, Oeuvres diverses 233
Suchet, ses campagn. en Espag. 233
Voltaire, Oeuvres compl. 234

(Karten und Bildnisse siehe im Anhange.)

Mythologie, Alterthümer.

Adelung, v. Meyerbergs Reise 3
Alterthümer, deutsche, von Kruse 4
Arentz, (alte) astron. Maschine 9
Buttmann, Mythologus 2r Bd. 31
Deneken, Rolands-Säule i. Brem. 39
v. Dirckinck, Gehalt d. Mythen 42
Dorow, Etrur. Alterthümer 42
Entwickelungsgang der Welt 45
Findeklee, Mythol. d. Griech. u. R. 50
v. Freyberg, Rechts-Alterthümer 54
Gau, Denkmäler von Nubien 56
Gemälde der Freimaurerei 58
Graff, Diutiska 64
Gräffer, Reliquienschatz 64
Grimm, die Bergstraße ꝛc. 65
Hassel, Wörterb. d. Mythologie 73
Heffter, Götterdienste a. Rhodus 74
Hoeck, Kreta. 3r Band 79
Jahresberichte üb. Alterthümer 85
Legis, d. Ruinen u. ihre Denkm. 104
— der Markoman. Thurm 104
Lindberg, de inscr. Mellens 107
Mayer, üb. heidn. Gebräuche 114
Museum des Alterthums 123
Niesert, Münstersche Urkundens. 127
Rösselt, kleine Mythologie 128
Papyri graeci Taurin. 133
Periscus, der Olymp 134
Piotrowski, de Oraculi Delph. 136
Rom, das alte, 149
Schneider, d. heidn. Begräbn. 160
Schoen, Observationes 161
Schreiber, die Insel Ithaca 162
Stahmann, Sagenkreis 171
Stieglitz, die Kirche zu Rochlitz 173
Stivarius, Mythol. d. Gr. u. R. 174
Stuart u. R., Alterth. v. Athen 175
Thesaurus antiquitatum 181

Valkenaeri de diis Graecor. 189
Variscia. Für Alterthumsf. 189
Verzeichniss v. Freimaurer □ 191
Wachsmuth, Hell. Alterthumsk. 193
Wanderungen d. Roms Alterth. 195
Weiske, de 7 clypeis milit. 197
v. Wersebe, die Gaue der Elbe, Saale ꝛc. 198
Westphal, d. Röm. Kampagne 198
Bulletin: Antiquités 223
Papiri Greco-Egizi di Zoide 230
Rottiers Monum. de Rhodes 231

(Kupferwerke siehe im Anhange.)

Erd- und Reisebeschreibung. Statistik.

Adelung, v. Meyerbergs Reise nach Russland 3
Analecten für Erdkunde 5
Andreossy, Constantinopel ꝛc. 5
Archiv, ethnographisches, 8
— zur Kenntniß Hannovers 9
Aspin, Geo-Chronol. v. Europa 10
Ausland, das, eine Zeitschrift 11
Barthelemy, Anacharsis Reise 14
Bauclerk, Reise nach Marocco 15
Beck, die Stadt Neuwied 15
Beschreib. von Schumla u. Varna 18
Bibliothek der Reisen 20. 21
Bilfinger, der geogr. Jugendfr. 21
— neueste Erdkunde 21
Binterim u. Mooren, Köln 22
Bischoff, Wörterb. d. Geogr. 22
Blumenlese, geogr., a. Italien 24
Brand, Reise nach Peru 26
v. Braune, Salzburg u. Bercht. 27
Brooke, Ein Winter in Schweden 28
Bruckbräu, Wandrer d. Deutschl. 28
— d. Wegweiser durch Deutschl. 28
Brühl, Beschreib. von Mainz 29
Cannabich, kl. Schulgeographie 32
v. Chateaubriand's Werke 32
Cicerone in und um Neapel 34
Columbus. Amerik. Miscellen 34
Csaplovics, Gemälde von Ungern 37
Deutschland, oder Briefe ꝛc. 40
Dörfer-Verzeichn. von Schlesien 42
Dorow, Etrurien u. der Orient 42
Engelbrecht, d. Königr. Bayern 45
Engelhardt, — — Sachsen 45
Ephemeriden, geogr. u. statist., 45
Erinnerungen an Pulawy 46
— eines Schweizers 46
Farges-Mericourt, Reise Karl X. 49
Fiormona. Briefe aus Italien 50
Franklin, Reise am Polarmeer 53
Gell, Reisebericht von Morea 58
Gerle, Böhmens Heilquellen 59
Gosselman, Reise in Columbien 62
Grimm, die Bergstraße ꝛc. 65
Gruber, Tegernsee 66
Gudehus, Auswander. n. Amerika 67
Guts Muths, Abriß d. Erdbeschr. 68
Harnisch, Land- u. Seereis. 12r Th. 72
Hempel, Beschr. von Mecklenburg 76
Hertha. Zeitschr. von Berghaus 77
Hirzel-Escher, Wander. in Alpeng. 79
Höck, Uebersicht von Hessen 79
Hörschelmann, Geogr. v. Deutschl. 82
Hülswitt, Reise nach Amerika 82
v. Humboldt u. Bonpland, Reise 82
Jacobsen, geogr. Handbibl. 83
Jäger, die Burg Weinsberg 84
Jahrbücher, Würtemb. f. Geogr. 84
Journal für Land- u. Seereisen 88
v. Jouy, der Eremit in Italien 88
— Sittengemälde von Paris 88
Kind, die Insel Rügen 92
Klein, Rheinreise bis Köln 93
Krämer, die Bad-Anstalt Kreuth 96
Lafayette, Reise durch Amerika 101
Lehrbuch der Geographie 105
Leist, Erdbeschreib. f. Mädchensch. 105
Leitfaden in der Erdbeschreibung 105
Lutz, Handlexikon der Schweiz 111
Mannert, Geogr. d. Griech. u. R. 112
Meidinger, Reisen d. Großbrit. 115
Memminger, Beschreibung von Riedlingen und Rottenburg 115
Merkel, d. sächs.-böhm. Schweiz 116
Miniaturgemälde a. d. Länderk. 118
Minsberg, d. Stadt Leobschütz 118
Miscellen a. d. ausländ. Literatur 118
Pauke's Reise nach Paraquay 133
Piderit, Denkwürd. v. Hersfeld 136
Pluto. — Die Unterwelt 137
Ponsikl, Topograph. v. Böhmen 138
Quix, Beschreib. von Aachen 141
— die Frankenburg 141
Rzuracis, von Lutz 142

Rebau, kleine Geographie 142
Richter, Marienbad 147
— Handelsgeographie 147
Rom, das alte, 149
Rugendas, Reise in Brasilien 151
Schannat, Eiflia illustrata 155
Schlesien in s. ganzen Umfange 158
Schlez, Abriß d. Erd- u. Länderk. 158
Schnabel, europ. Statistik 160
Scholz, Werke der Allmacht 161
Schreiber, die Insel Ithaca 162
Schütz's allgemeine Erdkunde 165
— Gemälde von Asien 165
Selten, hodeg. Handb. d. Geogr. 167
v. Stork, das Reich d. Osmanen 169
Stein, kleine Geographie 172
— Reisen in Mittel-Europa 172
— Reise d. Baiern, Salzburg ꝛc. 172
Steiner, d. Oesterreich. Schweiz 173
Stieler, die Berge der Schweiz 174
Streit, Uebers. v. Europa, Preußen, Oestreich, Niederlanden 174
Sultan-Serail, das, 176
Tagebuch auf e. Reise d. Baiern 178
Taschenbibl. d. See- u. Landreisen 179
Taschenbuch, Karlsr. Reise-, 179
Tobisch, die Grafschaft Glatz 183
Topographie, kirchl., v. Oestreich 183
Türkei, die Europäische, 184
Uebersicht, geogr., der Erde 186
Unterhalt. a. d. Länder- ꝛc. Kunde 188
Vasi, Neapel u. Umgebung 189
Versuch e. Topogr. v. Roggenb. 190
Vetter, Reise nach Grusien 191
Vögelin, das alte Zürich 192
Volger, Länder- u. Völkerkunde 192
Voss, geografische Abhandl. 193
Walsh, Reise durch die Türkei 194
Wanderungen d. die Rhät. Alpen 194
Ward, Merico im J. 1827. 195
Wegweiser in d. Landkart.-K. 196
— im Schloß Transnitz 196
Welleba, Merkwürd. v. Jerusal. 197
Weltall, das, ein Lexicon 197
Westphal, d. Röm. Kampagne 198
Wiemann, das Elbthal 200
Wietz, Sitten ꝛc. der Osmanen 200
Wilhelmi, das Chamouny-Thal 200
— Panorama von Düsseldorf 200
Zander, die Insel Lesbos 205
v. Zedlitz, Blicke auf Bosnien ꝛc. 205
— Topographie von Preußen 205
Abrégé de Géographie p. Lamp 221
Brincken, la for. de Białowieza 223
Bulletin géographiques etc. 223
de Bussierre, Lettres s. l'Orient 223
Duvinage, la Grèce et l'Italie 226
Erhart, Guide de Teplitz 226
Guide de Berlin etc. 227
Klein, Voyage du Rhin, 228

(Landkarten und Ansichten, siehe im Anhange.)

Naturwissenschaft.

Abbildung der pharm. Gewächse 1
— seltener Gewächse 1
Abhandl. d. Berlin. Akad. d. W. 2
Acta, nova, physica Akad. Bonn. 3
Adolph, barometr. Höhenmessen ꝛc. 3
Agardh, Species Algarum. II. 1. 3
Analekten für Erd- u. Himmelsk. von v. Gruithuisen 5
Annalen der Physik etc. 6
— — — von Sertürner 6
Archiv für Mineralogie etc. 8
— der Naturgeschichte 8
— für Naturlehre, v. Kastner 8
August, Anwend. d. Psychromet. 11
v. Baer, Ehtwickelungsgesch. d. Thiere 13
Barkow, Monstra animalium 13
Becker, Flora v. Frankfurt a. M. 15
Bernhardi, über Thonerde 18
Berzelius, üb. phys. Wissensch. 18
Bilderbuch, naturhistor., f. d. Jug 21
Biot, Experimental-Physik 22
Bischoff, d. kryptog. Gewächse 22
Bleichrodt, Theorie d. Wärme 23
Blume, Flora Javae 23
Blumengärtner, neuester, 24
Blumen-Zeitung von Häßler 24
Bosse, vollst. Blumen-Gärtnerei 26
Brandt u. Ratzeburg, d. Giftgew. 27
Brard. — über Naturlehre 27
Brown, Beobacht. üb. Pflanzen 28
Buhle, d. Maulwurf (kost. 10 gr.) 30
Butte, Biotomie 31
Corda, die Pilze Deutschlands 35
Cuvier, die Naturwissenschaften 37
Daubeny, d. vulkan. Erschein. 39

Dessau, erklär. Syst. d. Naturg. 39
Diel, Beschreib. d. Kernobstsorten 40
Fechner, Pflanzenanalysen 49
Fischer, E. G., mechan. Naturlehre 51
— S. C., Handbuch d. Zoologie 51
Flora oder botan. Zeitung 51
Freyer, die europ. Schmetterlinge 54
Fries, novit. Florae Sueciae 54
Friese, die Naturgeschichte 54
Frölich, Enumer. tortricum 55
v. Froriep, Notizen a. d. Naturk. 55
Fruchtgarten, der teutsche, 55
Fuhlrott, Vergl. d. Pflanzensyst. 55
Funck, cryptog. Gewächse 55
Gaudin, Flora Helvetica 57
Gehler, physikal. Wörterbuch 57
Gelpke, Naturbau d. Kometen 58
Geschichts- u. Erinner.-Kalender 60
Giftpflanzen, die deutschen, 61
Glocker, Crystallisationssyst. 62
Gravenhorst, Ichneumon. Europ. 65
Hahn, Monogr. der Spinnen 69
— Beschreibung von Voegeln 69
Haidinger, Mineralogie 69
Hartmann, Pharmacol. dynam. 72
Hedwig, Species muscor. frond. 74
Hemprich, Naturgeschichte 76
Hornemann, Flora Danica 82
v. Humboldt, Rede vor Naturf. 82
— u. Lichtenstern, Bericht f. — 83
Journal f. Physik v. Schweigger 87
Isis von Oken 89
Jussieu's etc. Pflanzen-Systeme 90
Kamp, die Sangvögel ꝛc. 90
Kilian, d. Univers. Deutschl. 92
Kölbing, Flora der Oberlausitz 95
König, d. Stud. d. Naturwiss. 96
Kunze, Winke ü. d. Naturkunde 101
Leben berühmter Physiker 102
Lechner, der Levkoien-Saamen 104
Leitfaden in der Naturgeschichte 105
v. Leonhard, Agenda geognost. 106
Link, Kenntniss d. Gewächse 108
— u. Otto, Icones plantar. etc. 108
— — Abbild. neuer Gewächse 108
Linnaea. Journ. f. Botanik 108
Linné, Syst. veget. c. Schultes 108
Martini und Chemnitz, Conchylien-Cabinet. XII. 1. 113
de Martius, Flora Brasiliensis 113
— Icones cryptogam. — 113
— nova gen. et species plant. — 113
Maximilian, Abbild. a. Brasil. 1
Meigen, d. Europ. Schmetterl. 1
Menke, Synopsis Molluscor. 1
Merian, Beweg. tropfb. Flüssigk. 1
Mohnike, der Auerhahn 1
Monatsblatt f. Naturwissensch. 1
Monheim, Aachens Heilquell. 1
Nees ab Esenbeck, Agrost. Bras. 1
— etc. Beschreib. officin. Pflanz. 1
— u. Sinning, schönb. Gewächse 1
Neues und Nutzbares ꝛc. 1
Opitz, über reine Botanik 1
Osann, d. Heilquellen Europa's 1
Pander u. d'Alton, Osteologie 1
Panzer, Deutschlands Insecten 1
Pohl, üb. Electricität etc. 137
— Plantarum Brasiliae 137
Ratzeburg, die Mineralien 142
Rebau, Naturgeschichte f. d. Jug. 143
Reichel, Stebens Heilquellen 144
Reichenbach, Consp. regni veg. 144
— Uebersicht d. Gewächs-R. 144
— Icones plant. rarior. VI. 144
— Mittheil. a. d. Geb. d. Flora 144
v. Reider, Blumen-Calender 144
— die Mode-Blumen 144
— die Pelargonien 145
— der Treibkasten 145
Reinwardt, ü. Vegetat. a. Inseln 145
Richard, Grundr. d. Botanik 147
Richter, Marienbad 147
— Taschenbuch f. Blumenfr. 147
Roeper, de organis plantar. 149
Roux, die Farben 150
Samml. v. Schweizer-Pflanzen 154
Schäfer, Trierische Flora 155
Schinz, Naturgesch. d. Säugeth. 158
Schmieder, Gewerb-Naturlehre 160
Schreber, d. Säugethiere in Abb. 162
Schubert, Naturgesch. f. Schulen 163
Schulz, Deutschl. Giftpflanzen 164
Schulze, v. Quellen u. Braunkohl. 164
Schweigger, d. Natur d. Sonne 165
Spenner, Flora Friburgensis 170
de Spix, Selecta Piscium Brasil. 171
Sprengel, de Psarolithis 171
Stein, Handb. d. Naturgesch. 172
Steiner, Wage d. zusamm. Kräfte 173
Sturm, d. Vögel Deutschlands 176
— die Würmer — 176
— Deutschlands Flora 176
— die Pilze Deutschlands 176

Tabellen, naturgeschichtliche, 177
Tafeln, forstbotanische, 178
Teutschland geogn.-geol. dargest. 180
Treitschke, die Schmetterlinge 183
Treviranus, de ovo vegetab. 183
Verhandl. d. Naturf. zu Bonn 189
— — — — Berlin 190
Versamml. d. Naturf. in Berlin 190
Vierey, d. Ausschweif. in d. Liebe 191
Wagler, Descript. Amphibior. 193
Walchner, die Mineralogie 194
Weitenhiller, üb. verdorb. Luft 197
Wiedemann, d. 2flügel. Insekten 199
Wilbrand, Naturgesch. d. Thierr. 200
Willdenow, Kräuterk. 2r Thl. 201
Wimmer et Grabowski, Flora Silesiae. II. 1. 201
Wörterbuch der Naturgeschichte 204
Wutzke, über die Gewässer 204
Zeitschrift für Mineralogie 206
— für organ. Physik 206
— für Physik etc. 206
Zetterstedt, Fauna insect. Lapp. 208
Zuccarini, Flora um München 208
Agardh, Icones Algarum Europ. 221
d'Aubuisson, Traité de Géogn. 222
Brard, sur la physique 223
Brogniard, hist. de végét. foss. 223
Bulletin: Scienc. naturelles et de géologie; physiques 223
Catullo, Zoologia fossile 224
Cuvier et Valenciennes hist. des poissons. Tom. I à III. 225
Maximilian, Recueil etc. 229

(Kupferwerke, siehe im Anhange.)

Mathematische Wissenschaften. Kriegswissenschaft. Reitkunst.

Abhandl. d. Berl. Akad. d. W. 2
Adolph, das Längen- ꝛc. Maaß 3
Ammon, Lehrb. d. Mathematik 5
Annegarn, Anleit. z. Rechnen 7
Arentz, astronom. Maschine 9
Becker, d. Aufn. m. d. Meßtische 15
Beskiba, Lehrbuch d. Geometrie 18
Bessel, astronom. Beobacht. 18
— üb. d. einf. Secundenpendel 18
Biel, mathemat. Rathgeber 21
Brandner, Rechnungs-Beyspiele 26
Breithaupt, mathem. Lehrmeth. 27
Brewer, Lehrbuch der Mechanik 27
Bronner, ausführl. Rechenbuch 28
Bruckbräu, der Rechn.-Gehülfe 28
Curtmann, arithmet. Hülfsbuch 37
Diesterweg u. Heuser, d. Rechnen 40
Euclid mit Anmerk. v. Hoffmann 47
Euler, die Integralrechnung 48
Fischer, Elementar-Mathematik 50
— Anfangsgründe der Algebra 50
Flügel, ebene Trigonometrie 51
Frank, Calendographie 52
— immerwähr. Wand-Kalender 53
Friedemann, der Schnell-Rechner 54
Gerhard, arithmet. Tabellen 59
Gerstner, trigonometr. Tafeln 59
Grabow, die geometr. Figuren 63
Guhr, d. kl. Rechnen-Schüler 67
Hauber, Scholae logico-math. 73
Hegenberg, kleine Feldmeßkunst 75
Heinze, d. Gemeinde-Rechnungen 75
Herschel, Entdeck. in d. Astronomie 77
Horn, Lehrbuch der Arithmetik 81
Interessen- ꝛc. Berechnung 87
John, Regist. z. Berl. astr. Jahrb. 87
Journal für Mathem. v. Crelle 88
Junker, arithm. Exempeltafeln 89
Kawerau, Unterricht im Rechnen 91
Knar, die reine Mathematik 95
— das Ausziehen der Wurzeln 95
Kranke, Rechnenfibel 97
Kühn, Preuß. Rechentafeln 99, 100
Lehmann, mathemat. Abhandl. 104
Lehmus, Wechsel-Cours-Tabelle 105
Leonhardt, Ausm. d. Kreis-Fl. 106
Logarithmen von 4 Dec.-Stell. 109
Mayenfeld, prakt. Rechenbuch 114
Mayer, d. element. Mathematik 114
Meyer, 390 Progress. - Tab. 117
Nobbe, Spec. arith. Nicomach. 128
Ohm, System der Mathematik 129
— die Analysis 129
Petersen, Anleit. z. Rechnen 134
Petter, Erlern. d. Rechenkunst 135
Plücker, anal. geom. Entwickl. 137
Poinsot, Anfangsgr. d. Statik 137
Prowig, die reine Mathematik 140
Rheinauer, d. Quadratur d. Kr. 147
v. Riese, der neue Gonimeter 147
Rudolph, Anweis. z. Kopfrechnen 151
Rullmann, Münz- ꝛc. Tabelle 151

Schellenberg, Lotterlebuch 157
Schiereck, errathende Rechenk. 157
Schmidel, d. Brigg. Logarithm. 159
Scholz, Zifferrechnen. — Auflöf. 161
— Kopfrechen-Aufg. — 161
— Wandtafeln zum Rechnen 161
Schumacher, Anweis. z. Rechnen 165
— elementar. Kopfrechnen 165
Schumacher, astron. Hülfstaf. 165
— astronom. Nachrichten 165
Schürmann's Rechenkunst 165
Scott, arithmet. Handbuch 166
Stein, Elemente d. Algebra 172
Tabellen z. Berechn. d. Hölzer 177
Tenner, Beschreib. d. Planimet. 180
Tenzel, d. ökon.-polit. Arithmet. 180
Tobisch, Leitfaden z. Arithmetik 183
Türkheim, die Decimalbrüche 184
Unger, üb. Gegenst. d. Arithmet. 187
— Handbuch der Arithmetik 187
— Uebungen f. Mathematiker 187
Westphalen, arithm. Aufgaben 198
Wiemann, Höhenmessen ꝛc. 200
Wießner, d. math. Rechnungsuhr 200
Winkler, Lehrb. d. Geometrie 201
— die praktische Meßkunst 201
Zeitschrift f. Mathematik etc. 206
Bulletin mathematiques 223
Schumacher, Ephemeries 232
— Tables auxil. astron. 232

Anleit. z. Stud. d. Kriegswissensch. 6
Ansichten üb. leichte Infanterie 7
Archiv f. Kriegs- ꝛc. Geschichte 8
deBach, Hufbeschlag ohne Zwang 12
Betracht. üb. d. Russ.-Türk. Krieg 19
v. Bismark, Ideen-Taktik d. Reut. 23
v. Brandt, d. höhere Kriegskunst 27
Douglas, die Kriegs-Brücken 42
v. Erichsen, Handb. f. Cavallerist. 46
Europa und die Türkey 48
Geigy, d. Uebungslager b. Wohlen 58
Geschichte d. Kriege d. Franzosen 60
Glünder, das kleine Gewehr 62
Hadeln, ü. Geschützl. m. Percuss. 68
v. Hallberg-Broich, der Soldat 69
Hand-Bibliothek f. Officiere 70
v. Hauser, militär. Taschenbuch 73
Josephi, Milit. Staatsarzneyk. 87
Krampitz, Krieges-Gesänge 96
Krieg, Rußlands, d. gegenwärt., 98
Kühne, militair. Zeichnen 100
Leißnigs Marsch nach Moskau 105
Licht u. Schatten, f. Militär 107
deL'Or, üb. v. Thielmann 109
v. Martens, Gesch. d. Türken-Kr. 113
Matt, Dienst auf Vorposten ꝛc. 114
v. Mauvillon, d. Einquart.-Wes. 114
Militair-Litteratur-Zeitung 117
Militair-Wochenblatt 117
Militär-Zeitung, allgemeine, 117
Mittheilungen, militärische, 119
— aus Oberstl. Schencks Leben 119
Oberreit, über v. Thielmann 129
O'Etzel, Terrainlehre 129
O'Mahony, Hauptm. du Coin 129
Original-Nachrichten ü. d. Krieg 130
Rekrutirungs-Ges. f. Würtemb. 146
Rüder, der National-Krieg in Spanien 1807 — 1814 150
v. Scharnhorst, Hdb. f. Offiziere 155
Schneidawind, d. frz. Feldz. 1814. 160
— d. niederländ. Feldzug 1815. 160
Segundo, d. Zäumen d. Pferde 166
v. Skork, Kriegsverfass. d. Osm. 169
Stamm- u. Rang-Liste, Sächs., 171
Stiwel, Gesetz üb. steh. Heere 174
Streit, Uebers. v. Europa f. Mil. 174
Sultan der Türkei, der, 176
Taschenbuch für Infanteristen 179
Tertor, Holkes Feldzug 1632. 181
Thukydides, der Peloponnesische Krieg, von Klein 182
Ueber die Kavallerie 185
Uebersicht d. russ.-türk. Krieges 187
Versuch üb. d. Revolutionskr. 190
Walther, Fahnenweih-Rede 194
v. Witzleben, d. russ.-türk. Feldz. 202
v. Zedlitz, Blicke auf Bosnien ꝛc. 205
Zeitschrift für Kriegswissensch. 206
— Oestreichische militärische, 206
Annuaire de l'Etat mil. de Fr. 221
Bulletin militaires 223
Melo, Guerra de Cataluña 229
Mohnike, Napoleon 230
Rouvroy, Dictionn. p. l'artill. 231
Scheer de Lionastre, Théorie balistique 232
Suchet, ses Campagn. en Esp. 233
de Wussow, la guerre d'Orient 234

(Landkarten, Pläne und Bildnisse ꝛc., siehe im Anhange.)

Handlungs-, Berg- und Münzwissenschaft. Technologie.

Adolph, Vergl. des Geld- u. Münzf. 3
Albert, Bayerns Zollwesen 3
Anweisung, Kitte ꝛc. zu machen 7
— z. Fert. d. Polituren ꝛc. 7
Archiv f. Bergbau u. Hüttenw. 8
Auswahl v. Mitteln f. Fabrik. 12
Bader, das Russ.-Poln. Anlehen 13
Bergmann, Stärke- u. Puderfabr. 18
Bleichrodt, Bau d. Oefen ꝛc. 23
Bornhardt, mercant. Briefsteller 26
Böttger, d. Procent-Rechner 26
Bürtel, Anweis. Corsette ꝛc. zu fert. 30
Cahn, Berechn. d. Oestr. 100fl. L. 31
Cameloher, ü. isol. Gebäude 31
Christoffel, d. Ostseefischerei 31
Erhebungs-Rolle, Preußische, 46
Euler, Waaren-Lexicon 47
Färbebuch. Bereit. d. Fleckkugeln 49
Feuerwerkerkunst, die, 50
Förster, Pr. u. Hess. Erheb.-Rollen 52
Franck, Behandl. d. Medoc-Weine 52
Geheimnisse des Steindrucks 57
Gray, d. pract. Manufacturist 65
Gsell, d. doppelte Buchhaltung 67
Gudme, Wasserbaukunst. II. 2. 67
Haar, das, als Schmuck. Frisirk. 68
Handlungs-Adreßbuch f. Hessen 71
— Adreß-Kal. v. Frankf. a. M. 71
Handlungs-Zeitung 71
— u. Industrie-Zeitung 71
Handwerker u. Künstler 71
Hartig, Kubik-Tabellen 72
Haumann, der Seidenbau 73
Hecht, die Markscheidekunst 74
Heigelin, d. höhere Baukunst 75
v. Heintl, der Seidenbau 75
Hellenthals Hülfsb. f. Weinbes. 76
v. Hoerdt, Pferde-Hufbesch.-Kunst 81
Hubert, Beitr. z. weibl. Arbeiten 82
Jahrbücher, polytech., v. Prechtl 85
Interessen- u. Capitals-Berechn. 87
Jonrnal für Bauknnst, v. Crelle 87
Journal für Möbel ꝛc. 88
— polytechnisches, v. Dingler 88
Jüllien, d. franz. Kellnerey 89
v. Kreß u. Blumenbach, d. Gewerbe 91
Klenner, Oestreich. Zoll-Tarif 94
Klinghorn, die Web-, Spinn- ꝛc. Maschinen 94
Klüber, das Münzwesen 94
Krünitz, techn. Encyclopädie 99
Kunst- und Gewerbe-Blatt 101
v. Langsdorf, Maschinenkunde 102
Lehmus, Wechsel-Cours-Tab. 105
Leischner, die Linirkunst 105
Leng, Gewinn. d. Holzessigs 105
Leuchs, die Essigsiederei 106
— Verfertig. d. irdenen Waren 106
— vollständige Weinkunde 107
Lipp, die 5 Säulenordnungen 108
Lüders, Fert. d. Schreib- ꝛc. Tint. 110
Magazin der Erfindungen 111
Mayenfeld, Rechenb. f. Kaufl. 114
Merker, Construct. v. Oefen 116
Meyer, 390 Progress.-Tab. 117
Mitis, d. Carls-Brücke in Wien 118
Nachrichten v. Erfind. v. Netto 124
National-Anzeiger, Bayerischer, 124
Nebenius, Handel m. Staatspap. 125
Neues u. Nutzb. a. d. Gewerbsk. 126
Neueste u. Nützl., das, d. Erfind. 126
Nüsken, Beschlags-Katechism. 129
Peclet, die Beleuchtungskunst 134
— Verfert. d. Feuerzeuge 134
Pescheck, d. Ganze d. Steindr. 134
Petri, höhere Schaf- u. Wollkunde 134
Petter, d. kaufm. Rechenkunst 135
Pistorius, Anl. z. Branntweinbr. 136
Pohl, die Fischerei 137
Pöhls, das Handelsrecht 137
Poppe, die Uhrmacherkunst 138
— Rathgeber f. Techniker 138
— die Technologie 138
Porterbrauer, der englische, 138
Rau, Münz- etc. Tafeln 142
Richter, Handelsgeographie 147
— Handelsgeschichte 147
Roux, die Farben 150
Rulf, üb. schöne Baukunst 151
Rullmann, Münz- ꝛc. Tabelle 151
Sachs, neuerfund. Dach-Constr. 152
Say, National-Decon. (Uebs.) 155
Schauplatz d. Künste u. Handw. 156
Schmidt, Lehre von d. Gängen 159
Schmieder, Gewerb-Naturlehre 160
Schminkeverfertiger, der, 160
Schoen, numar. Rossiae 161
Schubarth, Flachsbereitung 160
Selig, Anleit. z. Straßenbau 167
Skra, de, van Nougarden 169

Tab. z. Berechn. verschied. Geldf. 177
Tafel der Ellenmaße 178
— der Wein- u. Flüssigkeitsm. 178
Tapezierer, der, 178
v. Tennecker, der Pferdehandel 180
Toiletten-Almanach, vollständ., 183
Touchy, d. Neublaufabrication 183
Trieft, Berechn. der Baukosten 183
Trommsdorff, techn. Chemie 184
v. Türk, der Seidenbau 184
Türkheim, die Decimalbrüche 184
Ueber Mischung der Weine 185
Uhrmacherkunst, die, 187
Vereins-Zoll-Ordnung 189
Verhandl. üb. Gewerbfleiß 190
Verordn. üb. Wechselr. in Offenb. 190
Vitruvii Architectura 191
Voit, die Land-Baukunst 192
— üb. Fensterstöcke ꝛc. 192
Walchner, techn. Mineralogie 194
Walling, die Kunstbäckerin 194
Wallraf, Preuß. Erheb.-Rolle 194
Wechsel- u. Münzgesetze 196
Weinlig's geprüfte Vorschriften 196
Winckler, Waaren-Verzeichniß und Erhebungs-Rolle 201
Wolf, üb. den Buchhandel 203
Wörterbuch, encyclopädisches, der Gewerbe ꝛc. 203
Zusammenstell. d. Zoll-Verordn. 209
Annales des mines 221
Archives des découvertes etc. 221
d'Aubuisson, Traité de Géogn. 222
Brard, Elémens d'exploitation 223
Bulletin technologiques 223
Deley-Termoz, Correspond. commerc. 225
Ternaux ainé, Notice etc. 233
de Traitteur, Plans et Vues pers. 233
— Plans, Profils etc. perspect. 233

(Landkarten, Vorschriften und Technische Zeichnungen ꝛc., siehe im Anhange.)

Land- und Hauswirthschaft. Forstwissenschaft.

Ammon, Verbess. d. Pferdezucht 5
Annalen d. Mecklenb. Landwschaft 6
— der Möglinischen — 6
Anweisung, Kitte ꝛc. zu machen 7
Archiv der Landwschaft v. Pohl 8
Auswahl erprobter Mittel 12
Avenarius, Preuß. Landwschaft 12
de Bach, der Hufbeschlag 12
Beckmann, d. landw. Buchhalt. 15
Behlen, Taxe der Forstprodukte 16
— Jagdkatechismus. 16
Beitr. z. Forstwiss. v. Hundeshagen 16
Bergemann, Waidmanns Curios. 18
Beschreib. d. Mainz. Def. Nachtrag 18
Bleichrodt, üb. Feuchtigk. d. Geb. 23
— der Koch- und Stubenofen 23
Buchmüller, Arzneym. f. Oekon. 29
Correspondenzbl. d. Würt. Landw. 36
Diel, Beschreib. d. Kernobstsorten 40
Dietrich, Forst-Flora 41
v. Ehrenfels, Bienenzucht 43
Elze, ökonom. Buchhalterei 44
Encyklopädie d. Landwirthschaft 45
Färbebuch für Haushaltungen 49
Fischer, Düng. mit Braunkohle 51
Forst- und Jagd-Zeitung 52
Forstner, Zustand d. Landwirthsch. 52
Fruchtgarten, der teutsche, 55
Gartenliebling, der, 56
Gartenzeitung, allgemeine 56
Geheimnisse d. feinen Kochkunst 57
Gerichts- und Gutsherr, der, 59
le Goullon, der neue Apicius 63
— der elegante Theetisch 63
Gyps, der, als Düngmittel 68
Hartig, Ablös. d. Holz- ꝛc. Servitut. 72
— Kubik-Tabellen 72
v. Hazzi, über den Dünger 74
Hegenberg, kl. Feldmeßkunst 75
Heinze, d. Gemeinde-Rechnungen 75
Heldenberg, prakt. Forstkunde 75
Hellenthals Hülfsb. f. Weinbesitzer 76
Hohenadel, Taschenb. f. Forstmän. 80
v. Hoerdt, Castration d. Pferde 81
Jägerschnurren, ergötzliche, 84
Jäger-Sprache, die, 84
Jahrb. d. Forstk. von v. Wedekind 84
Jebens, über grüne Düngung 86
Kettembeil, d. Maulbeerbaum 92
Knoblauch's Kochbuch 95
Kochbuch, Augsburgisches 95
— niedersächsisches u. obersächs., 95
— Nürnberger, 95
— Preußisches, 95

Krünitz, ökonom. Encyklopädie 99
Kubasch, nützl. Buch f. d. Küche 99
Kunst, Gewächse zu vervielfält. 100
Lampadius, chemische Briefe 101
Leuchs, Kunst zu trocknen 107
Liebich, der Forstmann 107
Loudon, Encyclopädie d. Landw. 109
Medicus, d. künstl. Futterbau 115
Merkel, Wandtaf. d. Obstbaumz. 116
Merkel, der Wirthschafter 116
Mercker, Construct. von Oefen 116
Meyer, die Obstbaumzucht 117
Mittel für Land- u. Hausw. 118
Möller, Haus-Vieharzneibuch 120
Monatsschr. Schles. landwsch. 120
Motten- u. Wanzenvertilger 122
Muntz, d. Bonitir. d. Feldgrundst. 123
Neues und Nutzbares ꝛc. 126
Neueste und Nützlichste, das, 126
Neuigkeiten, hauswirthschaftl., 127
— u Verhandlungen, ökonom. 127
Neurohr, die Obstbaumzucht 127
Obstbaum-Freund, der, 129
Pabst, Anleit. z. Rindviehzucht 131
Petri, höh. Schaf- u. Wollkunde 134
Pfeil, Blätter für Forstwiss. 135
Pistorius, Anl. z. Branntweinbr. 136
Pohl, d. Neueste d. Fischerei 137
Poppe, Rathgeber f. Oekonom. 138
Raschig, die Bienenzucht 141
v. Reider, der Küchen-Garten 144
— der Treibkasten 145
Richter, Taschenb. f. Gartenfr. 147
Roller, d. schädl. Obstraupen 149
Salzmann, Englisir. ꝛc. d. Pferde 153
Savoyard, der kleine (Wichse) 154
Say, Nation.-Decon. (Ueberss.) 155
Scheibler, abgem. Kochbuch 156
Schilling, jagdrechtl. Erörter. 157
Schmalz, Veranschl. d. Grundst. 159
Schmidt, Geheimn. d. Taubenz. 159
Schreiner, die Fahrkunst 162
Schriften u. Verhandlungen 163
Schubarth, Flachscultur ꝛc. 163
Segundo, neue Gebisse ꝛc. 166
Servière, d. Wein- u. Bierkeller 168
Siegfried, Mittel geg. d. Rauch 168
Siemens, das Kartoffelbrennen 168
Sohr, d. Landgestüte in Schlesien 169
Spargel-Gärtner, der Ulmer, 170
Steinbecks Kalendermann 172
Stubenofen, der neueste, 175
Sylvan, Jahrbuch für Jäger ꝛc. 177
Tabellen z. Berechnung d. Hölzer 177
Tafeln, forstbotanische, 177
Taschenb. „Karlsr. landwirthsch. 179
Tedeschi, üb. Unwerth d. Landw. 179
v. Tennecker, der Pferdehandel 180
Tenner, Beschr. e. Planimeters 180
Thou, der Viehzüchter 182
v. Türk, der Seidenbau 184
Ueber Steuer-Kataster-Auszüge 185
— Verbesser. der Weine 185
Unhoch, Behandl. der Bienen 188
Unterricht ü. Behandl. d. Schafe 188
Verhandlungen für Gartenbau 190
Verordnung für Grundbesitzer 190
Voit, die Land-Baukunst 192
Wagenfeld, Krankh. d. Schaafe 193
Wahl, Kunst Brod zu backen 193
Walling, die Kunst-Bäckerin 194
Weber, ökonomisches Lexicon 195
Weidenkeller, die Pferdezucht 196
Weinlig's bewährte Vorschr. ꝛc. 196
Wochenblatt, landwirthschaftl., 203
Wünschelmann's Wünschelruthe 204
Wutzcke, der Boden in Preußen 204
Zeitung, landwirthsch. v. Schnee 207
— — für Kurhessen 207
— für Pferdeliebhaber 207
Zenker, allgemeine Kochkunst 208
Zusammenstell. d. Schles. Landschaftsreglements 209
Brincken, forêt de Białowiecza 223
Bulletin de Sc. agricoles et écon. 223
Ternaux ainé, Notice etc. 233

(Zeichnungen aller Art, siehe im Anhange.)

Schöne Wissenschaften und bildende Künste.

(Romane, Theater, Vorschriften, Zeichen- u. Stick-Bücher, Spiele, Kupferwerke und Steindrücke s. unter eignen Rubriken.)

Abend-Zeitung von Th. Hell 1
Abentheuer, humorist., e. Krähw. 2
Aglaja. Taschenbuch für 1829 3
Alpenblumen a. Tirol. Taschenb. 4
Alpenrosen. Schweizer-Taschenb. 4
Anleitung z. Dicht- u. Redekunst 6

Anweis., Kupferstiche abzuziehen 7
Arend, Harfentöne. Gedichte 9
Arnd, israelitische Gedichte 10
Aurora. Zeitschrift 11
Auswahl v. Fabeln, mit Abbild. 12
Banga, Gedichte 13
Barthélemy u. Méry, Napoleon in Aegypten 14
Bechstein Sonettenkränze 15
Biene, die, ein Unterhaltungsbl. 21
Binni, Briefmuster 22
Bischoff, 50 mehrstimm. Lieder 22
Blätter f. Frauen von v. Fouqué 23
— Schlesische, für Unterhaltung 23
Boccaccios Dekameron 24
Bodstein, Guitarreschule 24
Bonafont, Kunstandeutungen 25
v. Bonstetten, Briefe an Fr. Brun 25
Bopp, die Sündfluth. Gedicht 25
Börne's Schriften. 8 Thle. 25
Bornemann, plattd. Gedichte 25
Bornitz, Klänge d. Erinnerung 26
Braga. Samml. klass. Gedichte 26
Briefwechsel zw. Schiller u. Göthe 27
Buckeliade. Epischer Schwank 30
Burkhard, Anleit. z. Orgelspiele 30
Businger, Schweiz. Sonnette 30
Caecilia. Musikal. Zeitschrift 31
v. Candia, Gedichte 31
v. Chateaubriand's Werke 32
Chrestomathie von Schaumann 32
Conversations-Blatt, Berliner, 35
Conversations-Lexicon 35
— — für den Handgebrauch 35
Conversations-Taschenlexicon 35
Cooper, die Nordamerikaner 35
Courier, d. Berliner, v. Saphir 37
Cramer, Vorschule f. d. Pianof. 37
Damen-Zeitung von Spindler 38
Darstell. aus d. Menschenleben 38
Daeves, Lieder-Kränze 39
Denksprüche f. Stammbuchauss. 39
Dielitz Stimm. d. Nat. (Gedichte. z. Besten d. Ueberschwemmten.) 40
Dieterici op. poet. lat. 41
Ebert, Wlasta. Heldengedicht 43
Eisenschmid, Polymnia 44
Eos. Blätter für Poesie 45
Erholungsstunden 46
Erinnerungen an Pulawy 46
Eulalia, oder Erzählungen 47
Eutonia, eine Musik-Zeitschrift 48
Feronia. Auswahl schöner Stellen 49
Fink, poetische Versuche 50
Fiormona. (v. Heinse) 50
Flora. Unterhaltungs-Blatt 51
Förster, d. Runde d. Kurfürsten 51
— Gedichte f. Gedächtnißüb. 52
Franken, die Galopade 53
Franz, Agnes, Parabeln 53
— der Christbaum. Gedicht 53
Freimüthige, der, von Kuhn 53
Freund, Jugendgedichte 53
Fritz, das Stimmen d. Claviere 54
Gedächtnißübungen, v. Bauer 57
Gedanken in Reimen 57
Gedenkemein. Damen-Taschenb. 57
Genthe, d. Macaron. Poesie 58
Gersbach, Singvögelein 59
Gesangbuch, Dresdner, 59
Gesänge der Andacht 59
Gesellschafter, der, von Gubitz 61
Gesprächige, der, v. Schnaase 61
Geßner, Denkmal. Sentenzen 61
Gläser, Melodieen-Buch 62
— musikal. Schul-Gesangbuch 62
Gleim, Stammbuchaufsätze 62
Göroldt, Choralmelodien 62
Goethes Gedichte 62
— Hermann und Dorothea 62, 63
— Werke. 16r — 25r Bd. 63
Gruber, Tegernsee. Gedicht 66
Grumbach, Siona. Relig. Gesänge 66
— Scherz und Ernst f. Kinder 66
Guhr, Katech. der Singekunst 67
Guirlanden zur Unterhaltung 67
Güntersberg, d. Orgelspieler 67
Hahn, 30 zweistimmige Lieder 69
Hallirsch, Balladen u. lyr. Gedichte 69
Handwerker und Künstler 71
Harder, d. Stimm. d. Pianoforte 71
v. Haugwitz, 100 Epigramme 73
Hausfreund, der, von Prätzel 73
— der poetische, 73
Hebe. Zeitschr. von G. Sellen 74
Hefner, Gedichte für Deklamat. 75
Heigelin, höhere Baukunst 75
Heinroth, 169 Choral-Melodieen 75
Henkel, Gesang-Lehre 76
Herz, Samml. von Tonleitern 77
Himly's auserles. Liebelieder 78
v. Hohenhausen, Zeichnungen 80
Horny, Anweis. zum Schachspiel 82
Hubert. Blumen ꝛc. Gedichte 82

Hubert, Blumen-Deutung 82
Hummel, Piano-Forte-Schule 83
Hutterus, Blüthen. Gedichte ꝛc. 83
Jean Paul. Von Gebauer 86
Jean Pauls Briefwechsel 86
Ihling, Euthymia. Gedicht 86
Iris, eine Zeitschrift 88
Kahlert, Ewald u. Bertha. Epos 90
Karl, Anleit. im Clavierspiel 91
Kerndörffer, Declamirübungen 91
Kisfaludi, Liebelieder 93
Kittel, musikal. Volksschule 93
Klausen, Rede in Jamben 93
— Ode bei der Feier etc. 93
Kollmann u. Müller, über Logier 95
König, poet. Unterhaltungsst. 96
Krompitz, Krieges-Gesänge 96
— Religion, Liebe und Treue 97
Krause, Geschöpfe heitrer Phant. 98
Kuhn, das Bostonspiel 99
Kunst-Blatt, Berliner, 100
— — Stuttgarter, 121
Kunst- und Gewerbe-Blatt 101
Langbecker, Gedichte 102
Lappe, poetisches Magazin 103
Leben und Treiben, zweckloses, 104
LeSage, der hinkende Teufel 106
Lesebuch, deutsches, 2r Thl. Poesie 106
Lieth, Kindergedichte m. Melod. 107
v. Lindenfels, Feier-Rede 107
Lüben, Zeichenunterricht 110
König Ludwig's Gedichte 110
Lutze, Choralbuch für Preußen 111
— Melodieenbüchlein, — — 111
Magazin, musikalisches, 112
Markwort, Schön- u. Schnellschreibekunst 112
Marx, ü. Händels Sologesänge 113
Matthey, die Oelmalerei 114
Mehring, üb. philos. Kunst 115
Merkur. Zeitschr. von Philippi 116
Missale Romanum 118
Miscellen zur Unterhaltung 118
Mitternachtblatt 118
Mittheil. a. d. Mem. d. Satan 119
Mnemosyne, für Kunst 119
Modeblätter, neue Pariser, 119
Moden-Zeitung, allgemeine, 119
— — Pariser, 119
Modes pour hommes 119
Mohnike, Napoleon 119
Monatschr. d. Museums in Böhm. 120
Moore, d. Liebe d. Engel. Gedicht 121
Morgenblatt f. gebild. Stände 121
Müchler, zu Polterabenden 122
Müller, Stud. d. redenden Künste 123
— Lehrm. im Clavierspiel 123
— — — Orgelspiel 123
— — — Singen 123
Musarion. Unterhaltungsblatt 123
Natorp u. Keßler, Choral-Buch 125
Naue, evangel. Choralbuch 125
Neuhof, neueste Blumensprache 126
Nicander, König Enzio. Gedicht 127
Oehlenschläger, die Götter Nord. 129
Oppositionsblatt, Berliner, 130
Originalien von G. Lotz 130
Passiones in maj. hebdomada 133
Peltzer, mehrstimmige Lieder 134
Petrarca's italienische Gedichte 134
Pichler's sämmtl. Werke 40 Bde 136
Porzer, des Lebens Quodlibet 138
Quandt u. Böttig. ü. Preisaufg. 140
Rahbeck, Erinnerungen 141
Ramler, die schönen Künste 141
Rapp, die Dichterweihe 141
Raßmann, Wegweis. f. Dichter ꝛc. 141
Räthsel und Charaden 142
— — — u. Logogryphen 142
Real-Encyklopäd. (Conv.-Lex.) 142
v. Rennenkampff, Umrisse 146
Richter, Jean Paul, Briefwechsel 147
Rosenkranz üb. Dante's Komödie 149
Roux, die Farben 150
Rugendas, Reise in Brasilien 151
Rulf, üb. d. schöne Baukunst 151
Saalschütz, Musik d. Hebräer 152
Sachs, H., Gedichte von Göz 152
Sach-Wörterbuch, allgemeines, 152
Saint-Pierre, Paul u. Virginie 153
Samml. v. Abbild. d. Heiligen 153
— von Liederversen f. Kinder 154
Saphir, d. eiserne Abschiedsbrief 154
— d. Runde d. stein. Apoll's 154
Schade u. Hauer, Singebuch für Schulen 155
v. Schaden, Skizzen in Meißners Manier 155
v. Schallhammern, Gedichte 155
Schauplatz d. Künste u. Handw. 156
Scheerer, gesammelte Schriften 156
Schiereck, errathende Rechenk. 157
v. Schiller's Werke. Ergänz.-Bd. 157
Schlagschatten. Reime u. Prosa 158

†††

Schlez, romant. Volksschriften 158
Schmid, d. Naturzeichnen 159
Schmitthenner, d. Jahreszeiten 160
Schneider, Anw. zu Choralvorsp. 160
— 127 Orgelvorspiele 160
Schnellpost, Berliner, v. Saphir 161
Schreibkunst, die, im Schönschr. 162
Schule, die, der schönen Künste 163
Sechter, Fingers. b. Pianof.-Sp. 166
Sehring, Erinnerungen 167
Seidl, Flinserln. Oestr. Gedichte 167
Shakspeare's Vorschule v. Tieck 168
Siegel, Früchte d. Einsamkeit 168
Sievers, Mozart u. Süssmayer 168
Silberschmidt, das Gambit 168
Solger, Vorl. üb. Aesthetik 170
Spazierg. e. Menschen-Affen 170
Spielbuch, neuestes allgem., 170
Sprache, die, durch Gegenstände 171
Stammbuchs-Aufsätze 626, 171
v. Starllof, Rouge et Noir 172
Sterne, Yorks empfindsf. Reise 173
Stille, Caroline, Erzählungen 174
Stunden der Freude. Lieder 175
Sundine. Wochenschrift 177
Swoboda, die Redekünste 177
Tag, der letzte, e. Verurtheilten 178
Tageb. auf e. Reise d. Bayern ꝛc. 178
Taschenbibl. Scotts Romane 179
Taschenbuch, Berliner, f. Damen 179
— Karlsr. Conversations-, 179
— physiognomisches, 179
Taschen-Liederbuch, neues, 179
Taschen-, Conversations-Lexicon 179
Tegnér, Axel. Eine Romanze 179
— der Auerhahn. Gedicht 180
Teufel, der Danziger, 180
Theaterzeitung, allg. v. Bäuerle 181
Toiletten-Almanach, vollständ., 183
v. Tromlitz, sämmtl. Schriften 184
Unterhaltungs-Blätter, allgem., 188
Verzeichn. d. Bilderg. zu Münch. 191
Vogel, Oswald u. Aennchen. Ged. 191
Voltaire u. Rousseau's Werke 192
Wagner, Scenen a. Dürers Leb. 193
Waiblinger, Blüthen aus Rom 194
Walden, Graf Hoheim 194
Waldow, Gedichte 194
Walsleben, Gedichte u. Anekdot. 194
Weber's, C. Maria v., Schriften 195
Wehmuthsl. e. Früh-Verblichen. 196
Weyermann, Nachr. v. Künstlern 198
Whistling, d. musikal. Literatur 198
— musikal. Monatsbericht 199
Whist- u. Boston-Spieler, der, 199
Wielands Werke von Gruber 199
Wingolf. — Dichtungen 201
Winter, Liter. Gesch. d. schönen K. 202
Wörterb., encyclop., d. Künste ꝛc. 203
Zeitschr., Wiener, f. Kunst, Mode 206
Zeitung, allgem. musikalische, 207
— — Berliner —, 207
— für die elegante Welt 207
Ziehnert, d. kl. Deklamator 208
Zschokke's Schriften 208
Zweifel u. Glaube. Gedichte 209
Barthélemy et Méry, Napoléon 222
Beauties of the Poets of Gr. Brit. 222
Bibliothèque dramatique 222
Blatt, Méthode de Clarinette 223
Boccaccio, il Decameron 223
Burguillos Rimas 223
Calderon, las Comedias 224
Casti, Novelle galanti 224
de Cervantes, Don Quijote 224
— Obras escogitas 224
Choix de lecture française 224
Collection des aut. class. Fr. 224
Cooper, Works 225
Cottin, Oeuvres. VIII Vol. 225
Désormeaux, la vie rurale etc. 225
Diablo cojuelo, el, 225
Domnich, Méthode de Cor 226
Espiritu de M. de Cervantes 226
Essai de Littérat. musicale 226
Florian, Oeuvres choisies 226
Garland, the, a Journal 227
de Genlis, Oeuvres choisies 227
Gleaner, the, of Wurm 227
Hugo, le dernier jour d'un cond. 227
— les Orientales. Poesies 227
Inchbald's Comedy 228
Journ. des Dames et des Modes 228
La Fontaine, Fables 228
Langerhans, Floresta etc. 228
Marmontel, Oeuvres choisies 229
de Mendoza, la Vida Laz. de T. 229
Mirror, the, a Journal 230
Modes pour hommes 230
Mohnike, Napoleon 230
Monde, le beau, Journ. p. Weil 230
Moore, Odes of Anacreon 230
Napoléon en Egypte. Poëme 230
Ossian, Fingal and other Poems 230

Pocket-Edition of Engl. class. 230
Polo, la Diana Enamorada 231
Scott, W., Works 231
Shakspeare, Hamlet 232
— dramatic Works 233
Thomson, the Seasons 233
de la Vega, Obras 233
v. d. Velde, l'Ambass. de Chine 234
Voltaire, Oeuvres compl. 234
Vues de couronn. Nicolaus I. 234

Schriften vermischten Inhalts.

Abbildung der Ritter- ꝛc. Orden 1
Abend-Stunden, e. Monatsschrift 2
Abhandl. d. Berlin. Akad. d. W. 2
Abraham a S. Cl. Erzählungen ꝛc. 2
— Todten-Brüderschaft ꝛc. 2
— Etwas für Alle! 2
Adreßkalender, Leipziger, 3
Alberti, Complimentirbuch 4
Allerlei gemeinnütz u. unterhalt., 4
Almanach, der prophetische, 4
Ameise, die, Unterhaltungsbl. 5
Anleitung zur Seelenbeschreibung 6
Anzeiger der Deutschen, allgem., 7
Aufheiterungen. Anekdoten ꝛc. 11
Auswahl von Kartenkünsten 12
Bangßel, das Orient. Mädchen 13
Beweiß ꝛc. üb. Hundt-Radowsky 19
— daß Napoleon tod ist 19
Biene, die, eine Zeitschrift 21
Blätter, gemeinnütz., v. Schläger 23
Bruchstücke e. Berl. Droschk.-F. 28
Bruckbräu, der Schreib-Gehülfe 28
Buch, ein, für den Winter 29
Buckland, das Frühaufstehen 30
Correspondent u. Geschäftsrath 36
Dame, die elegante, 38
Dorfzeitung, die, 42
Encyclopädie d. Wissenschaften 44. 45
Engelhart, d. österreich. Sekretär 45
Eremit, der, eine Zeitschrift 46
Erheiterungen für Alt u. Jung 46
Erholungen für alle Stände 46
Erholungsstunden, neue, 46
Eulenspiegel, d. Berliner, Zeitschr. 47
Europa als Jungfrau ꝛc. 48
Fougère, das Fechten 52
Freischütz, der, eine Zeitschrift 53
Freund, der, beym Schreibunterr. 53
Fußgänger, der, 56
Gemälde der Freimaurerei 58
Geschichts- u. Erinner.-Kalender 60
Giehrl, jüd. Conversationslexicon 61
Großer, für fröhl. Gesellschafter 66
Gründe, daß Napoleon noch lebt 67
Habitt's Erkl. geg. 6 Journalisten 68
Hamming, Knallerbsen 69
Handbüchlein des guten Tons 70
Handbuch für Correktoren 70
Handwörterbuch, encyclopäd., 71
Haus-Sekretair, Oesterreich., 74
Hesperus. Zeitschrift von André 77
Jacob, der Barbier 83
Inland, das, ein Tageblatt 86
Judenkirschen, frische, Anekdoten 89
Kabbala. Ueber Napoleon ꝛc. 90
Kardel, d. schriftl. Aufsätze 91
Klatschrosen u. Stechpalmen 93
Komplimentirbuch, neues, 95
Kunst, eine Frau zu wählen 100
— die Männer zu erobern 100
— ꝛc. — Physiognomik 100
Leben u. Treiben, zweckloses, 104
LeTré, Wahrsag. u. Kartenlegen 106
Monatschr. d. Museums in Böhm. 120
Motten- u. Wanzenvertilger 122
Müller, Adam, Eine Weissagung 123
National-Anzeiger, Bayerischer, 124
National-Zeitung d. Deutschen 125
Neigebaur, Schreib- ꝛc. Kalender 125
Pansner, der Pyrotelegraph 132
Petri, kleiner Namendeuter 134
Pluto. — Die Unterwelt 137
Programm von Lucifer 139
Prophetin, die untrügliche, 139
Provinzialblätter, Pommersche 140
Sach-Wörterbuch, allgemeines, 152
Savoyard, d. kleine, (Wichse) 154
v. Schönfeld, Euphrosyne 161
Schreib- u. Geschäftskalender 162
Schreiner, die Fahrkunst 162
Sprecher, der, von Schulz 171
Studenten-Witze 175
Stutzer, der elegante, 176
Teufel, der reisende, 180
Ueber Joh. Witt, gen. v. Dörring 185
Uebersicht d. russ.-türk. Krieges 187
Unterhaltungs-Blatt, Karlsr., 188
Unterhaltungs-Blätter, allgem., 188
Verzeichn. d. Studir. in München 191
Volksfreund, der erzgebirgische, 192

Volksfreund, der Thüringer, 192
Volks- u. Geschäfts-Kalender 192
Von der Reinlichkeit 193
Walsleben, Anekdoten 194
Weltall, das, ein Lexicon 197
Wielands Werke v. Gruber 199
Wochenblatt, nützl. Berlinisches, 203
Wochenblatt, Hallisches patriot., 203
Wörterbuch, encyclopädisches, 203
Wunster, noch lebt Napoleon! 204
Würdigung der Schmähschrift von Gall 204
Zeitung, allgemeine, 207
Zerstreuung f. Geist u. Herz 208

Berichtigungen.

Seite 4. Bei Alexander l.: Odontiatrie ꝛc.
— 118. Das Mitternachtblatt wird vom Juli an von Riedmann redigirt.
— 123. Bei Mueller l.: variae de victu Ioannis Baptistae etc.
— 143. Rechte und Verbindlichkeiten ꝛc. kostet 16 gr. od. 20 sgr.
— 173. Bei Steiner l.: obderennsische ꝛc.

Im Verzeichniß 1828 July — December.

Seite 20. l.: Campe, Seelenlehre statt Sittenlehre.
— 26. Von Crusius, Postlexicon kostet das 2te Suppl. nur 1½ thl. das compl. Werk demnach 37 thl. 14 gr. od. 37 thl. 17½ sgr.
— 32. l.: Duvouchet de Romans. — Duncan statt Ducan.
— 45. Bei Gehler l.: 4r Bd. 2te Abtheil. — l.: Gehring statt Gehrig.
— 64. Zu Horatii Opera c. Doering ist der Index verborum (22 B.) geliefert und für 1½ thl. auch apart zu haben.
— 101. Neubig's Grundriß ꝛc. kostet jetzt nur 1 thl. ord.
— 121. Rudolph's Hausmaurerkunst, liefert jetzt Bohné zu gleichem Preise.
— 128. Zu v. Schönburg-Rochsburg's Nachr. wird die Charte nicht geliefert.
— 132. Schwarz, Denkwürdigkeiten, kostet 2 thl.
— 167. Das neueste Zeitungs-Lexicon wird jetzt ohne Preiserhöhung mit 2 lith. Bildnissen (Nicolaus I. u. Mahmud II.) geliefert.

Im Verzeichniß 1828 Januar — Juny.

Seite 20. Beide Werke von Boche liefert Ragoczy in Prenzlau à n. ½ thl.
— 44. Bei v. Feuerbach l.: Verbrechen. — de Fiebre, Keime ꝛc. kostet n. 1 thl.
— 45. Fischer's Besorgnisse ꝛc. kostet nur 6 gr. od. 7½ sgr.
— 55. Der Gesellschafter für 1828 besteht aus 207 Nummern nebst Beilagen.
— 153. l.: Stiepel statt Stiebel.
— 154. Bei Studien und Kritiken, muß es heißen: 1r Bd. in 4 Heften.

Im Verzeichniß 1827 July — December.

Seite 60. Hoffa, de Senatu romano, liefert jetzt Krieger zu n. ¼ thl.
— 88. Von Mössler's Gewächskunde, ist II. 1. 2. fertig. Nach Erscheinen des 3. Bdes (II. 3.) wird der Preis auf 6⅔ thl. erhöhet.
— 125. Suzanne, Nationalökonomie, hat jetzt Stenz in Mainz à n. ⅓ thl.
— 128. Zu Terentii Comoediae cur. Perlet, kostet der Anhang: Animadversiones etc. (13⅓ B.) apart 14 gr. od. 17½ sgr.

Hederici novum Lexicon manuale graeco-latinum et latino-graecum. Edit. V. cur. Pinzger et Passovius. 2 Vol. 1826, 27, 6⅔ thl. — Schreibp. 9⅓ thl. ist jetzt auch von Barth in Leipzig zu beziehen.

D. Lüdeke's Predigt: Denkmal der Wieder-Eröffnung der deutschen Kirche in Stockholm 1821. Mit diplomatisch-histor. Beylagen. gr. 8. (41 B. u. 2 Steindr.) Stockh. 1823, ist jetzt auch von Löffler in Stralsund zu beziehen. Preis 2½ thl. ord.

Schriften

in

teutscher, lateinischer, griechischer ꝛc. Sprache.

NB. Ueber die mit einem * bezeichneten Werke findet man die nöthige Nachricht hinsichtlich der früher erschienenen Theile, der Preise ꝛc. im Verzeichniß 1825; das † zeigt auf den Jahrgang 1826; ♁ auf 1827, und ☿ auf 1828.

Die mit n. vorgezeichneten Preise der Verleger müssen im Auslande zum Theil erhöhet werden.

sgr. bedeutet Silbergroschen, wovon 30 auf Einen Thaler Preußisch Courant gehen.

☿ Abbildung sämmtlicher geistlichen und weltlichen Ritter- und Damen-Orden. 3r Thl. 45s —47s u. letztes Heft. gr. 8. (6 fein illum. Kupfer u. 2½ Bogen Text.) Prag, Bohmanns Erben. (Leipzig, Magazin f. Ind.) 1 thl. 12 gr. od. 1 thl. 15 sgr.

Alle 47 Hefte (Nrn.) mit 94 Kupfern, kosten zusammengenommen nur 9 thl.

1r Thl.: „geistl. männlichen Orden" 38 Hefte nur 7⅛ thl.

2r " : „geistl. weiblichen Orden" 32 " nur 6 thl.

☿ Abbildung u. Beschreibung aller in der Pharmacopoea Borussica aufgeführten Gewächse. Herausgeg. von Prof. F. Guimpel. Text von Dr. F. L. v. Schlechtendal. 7s — 10s Heft. gr. 4. (24 illum. Kupfertafeln und 2 Bogen Text.) Berlin 1828, 29, L. Oehmigke 3 thl.

Abbildungen aus dem Gesammtgebiete der theoretisch-praktischen Geburtshülfe, nebst beschreibender Erklärung derselben. Nach d. Franz. des Maygrier bearb. und mit Anmerk. versehen von Dr. Ed. C. J. v. Siebold. 1e — 4e Liefer. schmal gr. 4. (36 Steintafeln u. 10 Bogen Text.) Berlin 1828, 29, Herbig. In Umschl. à n. 20 gr. od. 25 sgr.

Mit dem Ankaufe dieser 4 Liefer. ist Verbindlichkeit für die Abnahme der folgenden (6) verknüpft.

*—auserles. Gewächse des Königl. Botanischen Gartens zu Berlin, von Link und Otto, *vide* Link, Icones.

A-B-C-, Buchstabir- und Lese-Buch, neues, für fleißige Kinder. Mit 24 illum. Abbild. (Thiere vorstellend.) 8. (4 B. u. 2 Blätter Vorschriften.) Regensburg, Reitmayr. geb. ¼ thl.

— — — dasselbe. Mit 72 illum. Abbild. (Nationen, Soldaten u. Thiere vorstellend.) 8. Ebend. geb. 12 gr. od. 15 sgr.

Abend-Zeitung. Mit einem Wegweiser im Gebiete der Künste

und Wissenschaften. Herausgeg. von Th. Hell. Nebst einem artist. Notizenblatte vom Hofr. C. A. Böttiger. 13r Jahrg. 1829. Mit dem Beiblatte: Mittheilungen aus dem Gebiete der Flora und Pomona. Redigirt vom Hofr. Reichenbach. kl. Fol. Dresden und Leipzig, Arnold 10 thl.

Böttiger's Notizenblatt und Reichenbach's Mittheilungen sind auch einzeln à 1 thl. 8 gr. od. 1 thl. 10 sgr. pro Jahrg. zu haben.

♀ Abend-Stunden. Eine Monats-Unterhaltungsschrift. Jahrg. 1828. 2r Band. 8. (6 B., 3 illum. u. 3 schwarze Kupfer.) Breslau, Buchheister. geh. 14 gr. od. 17½ sgr.

Abentheuer, humoristische, eines Krähwinklers, auf der Reise nach der Residenz, und dessen Briefe von da nach der Heimath. Für Lachlustige herausgeg. von einer Gesellschaft localer Schriftsteller. 1s Bändchen. 8. (3¼ B.) Wien, Adolph. (Leipzig, Cnobloch.) geh. 8 gr. od. 10 sgr.

Abercrombie's, Dr. J., patholog. u. prakt. Untersuchungen über die Krankheiten des Gehirns u. Rückenmarks. Aus dem Engl. von Dr. G. von dem Busch. gr. 8. (38 B.) Bremen, Heyse. Velinp. 3 thl.

† Abhandlungen der Königl. Akademie der Wissenschaften zu Berlin. Aus den Jahren 1824 und 1825. Nebst der Geschichte der Akademie in diesem Zeitraum. gr. 4. (157 B., 2 Tab., 20 Kupfert. incl. 1 Schrifttaf., u. 16 Steintaf.) Berlin 1826 u. 28, Dümmler. br. n. 11 thl. 14 gr. od. 11 thl. 17½ sgr.

Jede Klasse ist hieraus auch besonders zu haben.

Abraham a Sancta Clara, ausgewählte komische Erzählungen, Fabeln und Einfälle, aus seinen Werken gezogen. Nebst dessen umständl. Beschreibung der im J. 1679 grausam gewütheten Pest in Wien. Als Anhang: Scherz u. Ernst. Kom. Erzählungen ꝛc. von Frater Joh. Paul. Ein Auszug aus s. Werke: Schimpf u. Ernst; dann als eine kurze lustige Beigabe, Ueber Bart-Verstümmelung, von H. M. Moscherosch. 2te, viel verm. Aufl., mit Beibehaltung der eigenthümlichen Schreibart der Verf. gr. 8. (12 B. u. 1 Kupfer.) Prag, v. Mayregg. geh. 22 gr. od. 27½ sgr.

— — Judas der Ertz-Schelm. Für ehrliche Leuthe, oder: Eigentlicher Entwurff, und Lebens-Beschreibung deß Iscariotischen Böβwicht. 1r Band. 1s Heft. 8. (10¼ B.) Celle, Schulze. geh. 9 gr. od. 11¼ sgr.

— — große Todten-Bruderschaft. Nebst Fabeln. Aufs neue ans Licht gestellt durch einen aufrichtigen Verehrer desselben. Mit einer kurzen Lebensgeschichte des Autors und einem Verzeichniß seiner sämmtl. Werke. gr. 12. (7½ B.) München, J. Lindauer. geh. 8 gr. od. 10 sgr.

— — Etwas für Alle! Das ist: Eine kurze Beschreibung allerley Stands-, Amts- und Gewerbspersonen; mit beygedruckter sittl. Lehre u. bibl. Concepten, durch welche der Fromme mit gebühr. Lob hervorgestrichen, der Tadelhafte aber mit einer mäß. Ermahnung nicht verschonet wird. 1s Heft. gr. 8. (11 B.) Wien, Armbruster 14 gr. od. 17½ sgr.

Abriß der Geschichte von Ungern. Ein Lehr- und Lesebuch für die Jugend. 8. (6¼ B.) Presburg, Landes. (Leipzig, Andrä in Comm.) 9 gr. od. 11⅓ sgr.

♀ Acta, nova, physico-medica academiae Caesar. Leopoldino-Carolinae naturae curiosorum. Tom. XIV. Pars I. — Auch u. d. Titel: Verhandlungen der Kaiserl. Leopoldinisch-Carolin. Akademie der Naturforscher. 14r Band. 1e Abtheil. (Neue Verhandl. 6r Band. 1e Abtheil.) Mit 8 schwarzen u. 5 illum. Kupfertaf. u. 12 Steintaf., wovon 1 Bl. illum. ist. gr. 4. (54 B.) Bonn 1828, Weber. br. n. 8⅓ thl.

* — — literaria Societatis Rheno-Trajectinae. Pars III. 8 maj. (22½ B.) Trajecti ad Rh. 1828. (Lipsiae, Weigel.) n. 1⅔ thl.

Pars 1 — III. kosten n. 4 thl. 4 gr. od. 4 thl. 5 sgr.

— — Regiae Societatis scientiarum Upsaliensis. Vol. IX. 4 maj. (48 B., 7 Kupfertaf. u. 1 Vign.) Upsaliae 1827. (Lipsiae, Weigel) n. 8 thl.

Adelung, Staatsr. Ritter Fr., Augustin Freiherr von Meyerberg und seine Reise nach Russland. Nebst einer von ihm auf dieser Reise (1661 u. 1662) veranstalteten Sammlung von Ansichten, Gebräuchen, Bildnissen, (Trachten), etc. Lexicon-8. (24½ B. u. 1 Atlas in Roy-Fol. mit 64 Steintaf., das Bildniß des Grafen N. P. Romanzoff, gestoch. Titel mit Vign. u. 2 B. Text.) St. Petersburg 1827. (Weimar, Industrie-Comptoir in Comm.) geh. n. 25 thl.

Dem verewigten Reichskanzler Grafen Romanzoff verdankt man die Erscheinung dieses wichtigen Werkes.

Adolph, Hauptm. J. G. B., Theorie des Längen-, des Quadrat- u. Riemen- und des Körper- u. Schachtruthen-Maaßes, für angehende Geometer ꝛc., nebst Tafeln zum barometr. Höhenmessen u. Vergleichen der übl. Thermometer; der Faktoren von 1 — 10500; des Fuß-, Ellen-, Lachter-, Ruthen- und Meilenmaaßes; des Geldes und der Münzfüße ꝛc., nebst mehreren andern Reductionstabellen, Notizen u. Nachrichten. 12. (12 B. u. 6 Tab.) Mainz, Müller. (Leipzig, Hinrichs) 1 thl.

♀ Adreßkalender, Leipziger, auf das Jahr 1829. (Nebst Angabe des fremden, die Messen besuchenden Handelsstandes ꝛc. Herausg. von M. J. G. Stimmel.) 8. (27 B.) Leipzig, (Hinrichs in Comm.) geb. n. 1 thl.

Aeschines der Redner, übers. von Bremi, vide Griech. Prosaiker.

Agardh, Prof. C. A., Species Algarum rite cognitae, cum synonymis, differentiis specif., et descript. succinctis. Vol. II. Sect. I. 8 maj. (17 B.) Gryphiae 1828, Mauritius 1½ thl.

Vol. I. Sect. 1 et 2. Ebend. 1821, 22, kostet 3 thl.

— — Icones Algarum Europaearum, *vide* ausländ. Werke.

Agenda geognostica, *vide* v. Leonhard.

♀ Aglaja. Taschenbuch für das Jahr 1829. 15r Jahrg. Mit 6 Kupfern von F. John. 16. (18½ B.) Wien, Wallishausser. Geb. mit Goldschnitt n. 3½ thl. — Feine Ausgabe n. 4 thl.

Albert, Regier.-R. J. B., Bayerns Zollwesen, aus den ältesten bis auf unsere Zeiten, nach seinen Hauptperioden bearb. Mit

einer Beilage. gr. 8. (15 B.) München, Lentner. (Leipzig, Hartmann'sche Buchhandlung) 1 thl.

Alberti, J. J., neueſtes Complimentirbuch, oder Anweiſung, in Geſellſchaften und in allen Verhältniſſen des Lebens höflich u. angemeſſen zu reden u. ſich anſtändig zu betragen. Nebſt e. Anhange. 6te verb. u. verm. Aufl. 8. (9½ B.) Quedlinburg, Baſſe. geh. 10 gr. od. 12½ ſgr.

Albrecht, Advokat D. C. A., die Homöopathie von dem Standpunkte des Rechts und der Medicinalpolizei beleuchtet. gr. 8. (6½ B.) Dresden u. Leipzig, Arnold. geh. 14 gr. od. 17½ ſgr.

Alexander, deutliche Anweiſung zur gänzlichen Ausrottung der Hühneraugen und Warzen. 2te verm. u. verb. Aufl. 8. (2½ B.) Graudenz; Berlin, Enslin'ſche Buchh. geh. 4 gr. od. 5 ſgr.

♀ — Kosmetik, oder die Kunſt, den menſchl. Körper zu verſchönern und ſchön zu erhalten, nach rationellen Grundſätzen, mit beſond. Rückſicht auf die Erhaltung der Geſundheit; für Nichtärzte und Aerzte bearb. 8. (6½ B.) Ebend. geh. ½ thl.

— Odontiatrie, oder die Lehre, wie man die Zähne geſund und ſchön erhalten, und die Krankheiten der Zähne nebſt den verſchied. Arten der Zahnſchmerzen gründlich und ſicher heben könne. Für Aerzte und gebild. Nichtärzte bearb. 8. (5½ B.) Ebend. geh. 8 gr. od. 10 ſgr.

— von den Wirkungen der Nahrungsmittel auf den menſchlichen Körper, für gebild. Nichtärzte bearb. 1r Theil. — Auch u. d. Titel: Von den Wirkungen der verſchied. Speiſen auf den menſchl. Körper. 8. (5 B.) Ebend. 8 gr. od. 10 ſgr.

— daſſelbe 2r Theil. — Auch u. d. Titel: Von den Wirkungen der verſchied. Getränke auf den menſchl. Körper, ſo wie von der Bereitung der gebräuchlichſten künſtlichen Getränke ꝛc. 2te Aufl. 8. (5½ B.) Ebend. 8 gr. od. 10 ſgr.

Beide Theile werden für 12 gr. od. 15 ſgr. abgelaſſen.

♀ Allerlei, gemeinnütziges und unterhaltendes, 2s Heft. Beſonders abgedruckt aus dem Rheiniſch-Weſtphäl. Volks- u. Geſchäfts-Kalender vom J. 1828. gr. 12. (5½ B.) Hamm, Schulz 4 gr. od. 5 ſgr.

♀ Almanach, der prophetiſche, auf das Jahr 1829. 7r Jahrg. gr. 12. (2 B.) Leipzig, D. Bergk. geh. 4 gr. od. 5 ſgr.

♀ Alpenblumen aus Tirol. Ein Taſchenbuch für das Jahr 1829. Mit 4 Kupfern. 16. (23 B.) Innsbruck, Wagner. (Leipzig, Barth.) Geb. mit Goldſchnitt n. 1 thl. 12 gr. od. 1 thl. 15 ſgr.

♀ Alpenroſen. Ein Schweizer-Taſchenbuch auf das Jahr 1829. Herausg. von Kuhn, Wyß, u. a. Mit 6 Kupfern u. 1 Muſikbeil. 16. (25 B.) Bern, Burgdorfer; Leipz., Schmidt. geb. n. 2 thl.

Alterthümer, deutſche, oder Archiv für alte u. mittlere Geſchichte, Geographie und Alterthümer, inſonderheit der germaniſchen Völkerſtämme ꝛc. Herausg. von Prof. D. Fr. Kruſe. 3r Bd. 6 Hefte. Mit Steintafeln ꝛc. 8. Halle 1828, 29, Fr. Ruff. Subſcr. Pr. n. 4 thl.

Band 1 u. 2 ſtehen unter † Kruſe.

Altes und Neues in extemporirbaren Entwürfen für Wochen-Kirchen. Ein homilet. u. katechet. Handbuch. (Herausg. von

P. H. Brandt.) 1r Bd. 1s Heft. gr. 8. (9 B.) Nürnberg, Riegel und Wießner 12 gr. od. 15 sgr.

♀ Ameise, die, Unterhaltungsblatt für alle Stände. Herausg. von A. Küchler. 2r Jahrg. 1829. 120 Numm. (Bogen) Mit Vign. gr. 4. Mainz, (Kupferberg; auch Müller in C.) n. 3⅔ thl.

Amman's, D. J. C., Abhandlung von der Sprache, und wie Taubstumme darin zu unterrichten sind. Nebst zwei Briefen des D. J. Wallis vom Unterrichte der Taubstummen. Aus d. Latein. mit einigen Anmerk. vom Direktor D. L. Graßhoff. gr. 8. (9 B. incl. 1 Tab.) Berlin 1828, Riemann in Comm. n. 8 gr. od. 10 sgr.

Ammon, Prof. Frz., Lehrbuch der Mathematik, für Gymnasien u. Lyzeen. 2 Bände. Die reine Elementar-Arithmetik u. Geometrie. Mit 4 lithogr. Tafeln. gr. 8. (27 B.) Augsburg, Kranzfelder 1 thl. 16 gr. od. 1 thl. 20 sgr.

Ammon, Prof. D. Fr. W. Ph. v., evangelisches Jubelfestbuch zur dritten Sälularfeier der Augsburger Confession, oder die Augsburger Confession, Geschichte ihrer Uebergabe und ihrer ersten nnd zweiten Säcularfeier. 8. (20¼ B.) Erlangen, Palm und Enke 1 thl.

Ammon, Gestütmeister K. W., über die Verbesserung und Veredlung der Landes-Pferdezucht durch Landgestüts-Anstalten; mit besond. Rücksicht auf Bayern. 1r Theil. gr. 8. (17½ B.) Nürnberg, Riegel u. Wießner in Comm. geh. n. 1⅓ thl.

Amthor, G. M., Commentatio exegetico-dogmatica in tres priores versus capitis primi epistolae ad Hebraeos scriptae. 8 maj. (4 B. Coburg, Meusel u. Sohn) 1828 ¼ thl.

Amts-, Stadt- und Landbote, der sächsische. Eine Volkszeitschrift zur Belehrung und Unterhaltung für den Bürger und Landmann, herausg. von H. Oswald. 1r Jahrg. 1829. In 12 Heften. Mit Steindr. u. Vign. 8. Meißen, Goedsche ¾ thl.

♀ Analekten für Erd- und Himmels-Kunde. Herausg. von Dr. Fr. v. P. Gruithuisen. 2s Heft. gr. 8. (5½ B. u. 1 Steintaf.) München 1828, Palm 12 gr. od. 15 sgr.

Andenken, geistliches, für Neu-Kommunikanten, bestehend in Lehren u. Ermahnungen zur heilsamen Erinnerung an die erste Kommunion. 4te Aufl. 12. (2 B.) Augsb., Kranzfelder. geh. 2 gr. od. 2½ sgr.

Andrejewskiy, E. v., über die Wurzel der Euphorbia villosa gegen die Hundswuth. Mit 1 illum. Kupfertaf. (Aus v. Gräfe's und v. Walther's Journal abgedr.) gr. 8. (1¼ B.) Berlin 1828, Reimer. geh. 6 gr, od. 7½ sgr.

Andreossy, Generallieut., ehemal. Bothschafter zu Constantinopel ꝛc. Grafen, Constantinopel und der Bosporus von Thrazien, in den Jahren 1812, 1813, 1814 u. 1826. Aus dem Franz. mit Anmerk. von D. Bergk. gr. 8. (21½ B.) Leipzig 1828, Glück. geh. 1 thl. 12 gr. od. 1 thl. 15 sgr.

Anekdoten aus dem Leben des Fürsten Italinsky Grafen Suworoff-Rymnikshy, Russisch kaiserl. Feldmarschalls. Aus dem Russ. Mit dem Bildniß Suworoffs. gr. 8. (12¼ B.) Leipzig, Brockhaus 1 thl.

♀ — und Charakterzüge von Napoleon. Gesammelt und aufge-

stellt von einem Officier der damal. franz. Armee. 3r Band. Mit Ney's Bildniß. gr. 12. (6 B.) Hersfeld, Ind.-Compt. geh. ⅔ thl.

Anleitung, praktische, zur Dichtkunst, mit sorgfältig gewählten Beispielen für Schulen u. zum Privatunterricht. Nebst e. Vorwort v. C. A. Böttiger. 8. (12½ B.) Dresden, Walther. geh. ⅔ thl.

— — zur Redekunst, mit sorgfältig gewählten Beispielen für Schulen und zum Privatunterricht. Nebst einem Vorwort von C. A. Böttiger. 8. (12 B.) Ebend. geh. 16 gr. od. 20 sgr.

— zum zweckmäßigen Studium der Kriegswissenschaft. Von einem norddeutschen Officiere. gr. 8. (7½ B.) Leipzig, Hahnsche Verlags-Buchhandlung. geh. 12 gr. od. 15 sgr.

— zu einer sehr bequemen Seelenbeschreibung, welche durch eine leichte Fortsetzung zur Familien-Chronik, einem wichtigen Dokumente für die Geschichte, Polizei und Justiz-Verwaltung erwächst ꝛc. Mit VII Tabellen. 8. (10½ B. incl. Tab.) Amberg, Müller. (Leipzig, Magazin für Industrie) ⅔ thl.

— zum Gebrauche des Sprachbuchs, vide Stern, ꝛc.

♀ Annalen der deutschen und ausländischen Criminal-Rechts-Pflege. Herausg. vom Criminal-Dir. Hitzig. 4s — 6s Heft. gr. 8. Berlin 1828, 29, Dümmler à 1 thl.

♀ — litterarische, der gesammten Heilkunde. Herausg. von Prof. Dr. J. Fr. C. Hecker. 5r Jahrg. 1829. 12 Hefte. Mit Steindrücken. gr. 8. Berlin, Th. Enslin n. 8 thl.

— Heidelberger klinische, *vide* Jahrbücher.

♀ — neue (landwirthschaftliche), des Mecklenburg. patriot. Vereins. Herausg. vom Hofr. Frz. Chr. L. Karsten. Jahrg. 1828. — 1r Suppl.-Bd. 8. (10½ B.) Rostock 1828, Stiller. geh. n. ⅔ thl.

♀ — der Landwirthschaft, Möglinische, herausg. von der Königl. Preuß. Akademie des Landbaues zu Möglin (unter Leitung des Herrn A. P. Thaer.) 23r u. 24r Bd. oder Jahrg. 1829. 4 Stücke. Mit Kupfern u. Steindr. 8. Berlin, Rücker n. 6 thl.

♀ — allgemeine medizinische, des 19ten Jahrhunderts. Neue Folgereihe von ihrer zweiten einviertelhundertjähr. Periode an. Jahrg. 1829. Herausg. vom Ober-Medicinalr. Dr. J. Fr. Pierer. 12 Hefte. gr. 4. Leipzig, Brockhaus n. 6⅔ thl.

† — — Supplementenband hierzu 1821 — 1825. Herausg. von Dr. J. Fr. Pierer. (2r Bd.) 4 Hefte. (5s — 8s Quartalheft.) Jan. — Decbr. 1827. gr. 4. Ebend. 1828 n. 2¼ thl.

— — derselben (3r Bd.) 4 Hefte. (9s — 12s Quartalheft.) Jan. — Decbr. 1828. gr. 4. Ebend. 1829 n. 2¼ thl.

♀ — der Physik und Chemie. 15r — 17r Band, oder der ganzen Folge 91r — 93r Bd. Jahrg. 1829. 12 Numm. (Hefte) Mit Kupfertaf. Herausg. zu Berlin von J. C. Poggendorff. gr. 8. Leipzig, Barth n. 9 thl. 8 gr. od. 9 thl. 10 sgr.

† — für das Universalsystem der Elemente. — Auch u. d. Titel: Die neuesten Entdeckungen in der Physik, Heilkunde u. Chemie, so wie in den damit verwandten Wissenschaften. Herausg. von Dr. Fr. Sertürner. 3r Bd. 1s Heft. gr. 8. (8 B.) Göttingen 1827, 28, Vandenhoeck u. R. ⅔ thl.

Annales Acad. Lugduno-Batavae, a. d. VIII Febr. MDCCCXXVIII ad d. VIII Febr. MDCCCXXVIII. Rectore Magn. G. Wtte-

waall, Acad. Act. L. Suringar. 4 maj. (45½ B. u. 2 Steindrucktaf.) Lugd. Bat., Luchtmans. (Lipsiae, Weigel) n. 5½ thl.

Annegarn, J., Anleitung zum gründlichen Rechnen, zum Gebrauche in Elementarschulen. 2te, mit mehr als 400 neuen Exempeln verm. Aufl. 8. (26 B.) Münster, Coppenrath ⅔ thl.

† — — Weltgeschichte für die katholische Jugend. 5s Bdchen. 8. (18½ B. u. 1 Tab.) Münster 1828, Theissing 8 gr. od. 10 sgr.

— — derselben 6s Bdchen. — Auch u. d. Titel: Geschichte der neueren Zeit. 1s Bdchen. Von der Entdeckung Amerika's bis zum westfäl. Frieden. 8. (26¼ B.) Ebend. 1829 10 gr. od. 12½ sgr.

Ansichten, patriotische, über Armen-Kolonien. (Vom Landger.-Assessor Greger.) Herausg. von der prakt. Gartenbau-Gesellschaft in Bayern. 1s u. 2s Heft. gr. 8. (6½ B.) Frauendorf 1828. (Passau, Pustet in Comm.) 8 gr. od. 10 sgr.

Die Einnahme soll zum Grundbau eines Armen-Kolonie-Hauses verwendet werden.

— und Betrachtungen über sogenannte leichte Infanterie, nebst Vorschlägen, welche die Sicherheit eines Landes gegen feindliche Einfälle bezwecken. Von einem Infanterieofficier. 8. (25½ B.) Hamburg, Nestler 1 thl. 8 gr. od. 1 thl. 10 sgr.

Anweisung, gründliche, die besten und haltbarsten Kitte für metallene, steinerne u. hölzerne Geräthschaften, so wie Anweis., Hüte, Leder, Stiefel und Schuhe wasserdicht zu machen; Mund ꝛc.-Leim, Sicherheitslack, Papiermaschee ꝛc. anzufertigen und zu gebrauchen. Nebst e. Anhange über Mörteln. 2te verb. Aufl. 8. (3 B.) Quedlinburg, Basse. geh. ¼ thl.

— praktische, zur Verfertigung der vorzügl. Polituren u. Lakfirnisse, für Schreiner, Dreher, Flaschner, u. Weißbinder bearb. Nebst e. Anhang: Marmor zu poliren und Kupferstiche auf Holz, Glas und Metall abzuziehen. Aus d. Engl. 12. (1 B.) Stuttgart, Hoffmann. geh. 6 gr. od. 7½ sgr.

Anzeigen, Göttingische gelehrte, unter der Aufsicht der Königl. Gesellschaft der Wissenschaften. (Redigirt vom Hofr. Heeren.) Jahrg. 1829. 208 Stücke. 8. Göttingen, Vandenhoeck und Ruprecht; auch Dieterich n. 7 thl. 6 gr. od. 7 thl. 7½ sgr.

† Anzeiger, allgemeiner, der Deutschen. Der öffentl. Unterhaltung über gemeinnütz. Gegenstände aller Art gewidmet. Zugleich Allgemeines Intelligenz-Blatt zum Behuf der Justiz, der Polizey und der bürgerl. Gewerbe. 77r u. 78r Band, oder Jahrg. 1829. 12 Hefte oder in wöchentl. Liefer. Redig. vom Legat.-R. D. J. Fr. Hennicke. 4. Gotha, Becker 4 thl.

— monatlicher, für Bücherfreunde u. Antiquare. Herausg. vom Pred. W. Th. Börner. 1829. April ꝛc. 4. (12 B.) Ranis. (Leipzig, Hinrichs in Comm.) 8 gr. od. 10 sgr.

Aphorismen über Nichtwissen u. absolutes Wissen im Verhältnisse zur christlichen Glaubenserkenntniß. Ein Beytrag zum Verständnisse der Philosophie unserer Zeit. Von Carl Friedrich G...l (Göschel). 8. (13 B.) Berlin, Franklin. geh. 21 gr. od. 26¼ sgr.

† Archiv des Apotheker-Vereins im nördlichen Teutschlande für die Pharmacie und ihre Hülfswissenschaften, herausg. von D.

R. Brandes. Jahrg. 1829, oder 28r — 31r Bd. à 3 Hefte. Mit Portraits u. Steintaf. gr. 8. Lemgo, Meyer n. 6 thl.

† Archiv für Bergbau und Hüttenwesen. Herausg. von D. C. J. B. Karsten. 18r Bd. 2 Hefte u. 19r Bd. 1s Hft. Mit 10 Kupfer- u. Steintafeln. 8. (49 B.) Berlin 1828, 29, Reimer $4\frac{5}{6}$ thl.

Eine erweiterte Fortsetzung hiervon ist:

— für Mineralogie, Geognosie, Bergbau und Hüttenkunde. Herausg. vom Geh. Ober-Berg-R. Dr. C. J. B. Karsten. 1r Bd. 1s Heft. Mit 7 Kupfertaf. gr. 8. (15 B.) Ebend. $2\frac{1}{4}$ thl.

† — für die civilistische Praxis. Herausg. von D. J. C. Gensler, D. C. J. A. Mittermaier und D. C. W. Schweitzer. 4r Band in 3 Heften, nebst Inhalts-Register. 2te Auflage. gr. 8. (30 B.) Heidelberg, Mohr 2 thl.

— dasselbe 12r Band. Herausg. von D. E. v. Löhr, D. C. J. A. Mittermaier u. D. A. Thibaut. 3 Hefte. gr. 8. Ebend. 2 thl.

— der Congregation in der evangelischen Kirche. — Aktenstücke. Abhandlungen. Mancherlei. Herausg. von C. S. Lambertini. 1r Bd. 1e Abth. gr. 8. ($9\frac{1}{2}$ B.) Altona, Busch. geh. 14 gr. od. $17\frac{1}{2}$ sgr.

— dasselbe 1r Bd. 2e Abth. gr. 8. ($12\frac{1}{4}$ B.) Ebend. geh. $\frac{3}{4}$ thl.

† — neues, des Criminalrechts. Herausg. von Chr. G. Konopak, C. J. A. Mittermaier und D. C. Frz. Roßhirt. 10r Bd. 3s Stück. 8. Halle, Schwetschke u. Sohn. geh. 12 gr. od. 15 sgr.

† — ethnographisches. Herausg. von D. Fr. Al. Bran. 38r u. 39r Bd. à 2 Hefte. gr. 8. Jena 1828, 29, Bran à Bd. 2 thl.

† — für die homöopathische Heilkunst. Herausg. von D. E. Stapf. 8r Bd. 3 Hefte. gr. 8. Leipzig, Reclam n. 3 thl.

† — für neuere Kriegs- und Armee-Geschichte. 1r Band. 2s Heft. gr. 8. (7 B.) Leipzig, Baumgärtner 12 gr. od. 15 sgr.

† — der teutschen Landwirthschaft. Herausg. von Prof. Fr. Pohl. 36r u. 37r Band. Jahrg. 1829. 12 Hefte. Mit Abbild. 8. Leipzig, Expedition (Kollmann) 4 thl. 12 gr. od. 4 thl. 15 sgr.

† — für medizinische Erfahrung im Gebiete der praktischen Medizin, Chirurgie, Geburtshülfe und Staatsarzneikunde. Herausg. von Dr. Horn, Dr. Nasse und Dr. Wagner. Jahrg. 1829. 6 Hefte. Mit Steintafeln. gr. 8. Berlin, Reimer 6 thl.

† — der Naturgeschichte, oder Sammlung belehrender Abbildungen aus dem Thierreiche, nebst vollständ. Erläuterungen zur Belebung des Sinnes für die Freuden der Natur. 1r Band. 4s Heft. Mit 8 Steindrtaf. oder 30 Abbild., in gr. Fol. — 4. ($11\frac{1}{4}$ B.) Naumburg 1828, Wild 20 gr. od. 25 sgr. — Illum. n. $1\frac{1}{3}$ thl.

† — für die gesammte Naturlehre, in Verbindung mit mehreren Gelehrten herausgeg. von Dr. K. W. G. Kastner. Band XVI — XVIII. à 4 Hefte. (Jahrg. 1829.) Mit Steintaf. gr. 8, Nürnberg, Schrag n. 8 thl.

† — neues, für Philologie und Pädagogik. Herausg. von D. G. Seebode. 4r Jahrg. 1829. 60 Numm. ($\frac{1}{2}$ Bogen) gr. 4. Hannover, Hahnsche Hofbuchhandlung n. 3 thl.

— merkwürdiger Rechtsfälle und Entscheidungen der Rheinhessischen Gerichte, mit vergleich. Berücksichtigung der Jurisprudenz von Frankreich, Rheinbaiern und Rheinpreußen. Her-

ausgeg. durch die Anwälte-Kammer in Mainz. 1r Bd. 1s Heft. gr. 8. (6¼ B.) Mainz, Stenz n. 12 gr. od. 15 sgr.

Archiv, neues vaterländisches, oder Beiträge zur allseitigen Kenntniß des Königreichs Hannover und des Herzogthums Braunschweig. Begründet von G. H. G. Spiel. Fortgesetzt von D. E. Spangenberg. (8r) Jahrg. 1829 (oder 15r u. 16r Bd.) 4 Hefte. Mit Abbild. 8. Lüneburg, Herold u. Wahlstab. Subscr.-Pr. n. 2 thl.

Neu eintretende Subscribenten erhalten die ersten 14 Bände zum herabgesetzten Preis von n. 5 thl.

— für das practische Volksschulwesen, mit Rücksicht auf das Beste der Schullehrer-Wittwencassen. Herausgeg. vom Rector D. H. Gräfe. 3r u. 4r Bd. in 4 Heften. (Jahrg. 1829.) Mit Musikbeil. 8. Jena, Cröker n. 2 thl.

— der Zeitgeschichte. Eine Wochenschrift polit., histor. und statist. Inhalts. Von A. Küntzmann. (1r Jahrg.) 1828. 12 Hefte. gr. 8. Hamburg, Schubert in Comm. 5 thl.

Arend, C. W., Harfentöne. (Gedichte.) 8. (6¼ B.) Marburg 1826, (Garthe) 10 gr. od. 12½ sgr.

Arendt, H. H. W., Gedächtnißübungen für die ältere Jugend. Eine zweckmäßige Auswahl von Liedern, Erzählungen und Fabeln zum Auswendiglernen und zur Uebung im Deklamiren. Neue Ausg. 8. (15 B.) Leipzig, Cnobloch. cart. 12 gr. od. 15 sgr.

Arentz, F. C., Beschreibung der astronomischen Uhr, welche von Herrn Nic. Al. Johann, 1807 berechnet und verfertigt worden, dermalen als Eigenthum der Stadt Mainz in der Stadtbibliothek aufgestellt ist. Mit 4 Steindrtaf. gr. 4. (4 B.) Mainz, Müller. (Leipzig, Hinrichs) 18 gr. od. 22½ sgr.

Arganbar, D. F., Trauerrede auf die ersten Helden und Opfer des Vaterlandes, gehalten am 17. Sept. 1823 in der Metropolitankirche zu Mexico, in Gegenwart einer Deputation des souveränen Congresses ꝛc. Aus d. Span. übersetzt und mit e. Vorworte, über die wichtigsten Ereignisse der mexican. Revolution, versehn von E. Buschmann. 8. (5 B.) Berlin, Bethge. geh. 8 gr. od. 10 sgr.

Aristides ex recensione Guil. Dindorfii. III Vol. 8 maj. (160 B.) Lipsiae, libr. Weidmann 14 thl. — Fein Papier 18 thl. Velinp. n. 24 thl.

Ἀριστοφανους Κωμῳδιαι. Aristophanis Comoediae, cum scholiis et varietate lectionis. Recens. Prof. Imm. Bekkerus. Acced. versio latina deperditar. comoediar. fragmenta index locupletissimus. Notaeque Brunckii, Reisigii, Beckii, Dindorfii, Schutzii, Bentleii, Dobrei, Porsoni, Elmsleii, Hermanni, Fischeri, Hemsterhusii, Kuinoelii, Hopfneri, Conzii, Wolfii, etc. etc. V Vol. 8 maj. (398 halbe Bogen.) Londini, (Treuttel et Würtz, Treuttel jun. et Richter; auch Black, Young et Young). Velinp. n. 25 thl.

Hieraus ist besonders, und cartonirt zu haben: — Aves n. 3 thl. — Nubes n. 4 thl. — Plutus n. 5 thl. — Ranae n. 3 thl. (sämmtliche mit Anmerkungen.)

— Comoediae edid. Bothe. Vol. II., *vide* Poetae.

Aristoteles de anima, de sensu, de memoria, de somno si-

milique argumenta. Ex recens. Imm. Bekkeri. 8 maj. (11 B.) Berolini, Reimer ⅔ thl. — Fein Pap. 20 gr. od. 25 sgr.

Aristotelis Meteorologica. Ex recens. Imm. Bekkeri. 8 maj. (8 B.) Ibidem 12 gr. od. 15 sgr. — Fein Pap. 16 gr. od. 20 sgr.

— Ethicorum Nicomacheorum libri X. Ad cod. et veter. edition. fidem recognovit, var. lect. adjecit, notis nonnunquam suis, plerumque allior. illustr., indice denique uberiore ornavit Edv. Cardwell. Vol. I. 8 maj. (21 B.) Oxonii 1828. (Londini, Black, Young et Young,) cart. n. 4 thl.

— idem liber. Ad cod. Mspt. et veter. edit. fidem recens., commentariis illustr., in usum scholar. suarum edid. C. L. Michelet. Vol. I. Textum cont. 8 maj. (15 B.) Berolini, Schlesinger 1 thl. 8 gr. od. 1 thl. 10 sgr.

Aristotelis Physik. Uebersetzt und mit Anmerkungen begleitet von Prof. C. H. Weiße. 2 Abtheil. gr. 8. (44 B.) Leipzig, Barth 3 thl. 18 gr. od. 3 thl. 22½ sgr.

Armee, die Russische, und ihre gegenwärtige Verfassung. 4 Lieferungen. Mit 8 illum. Kupfern. 4. (1ste u. 2te Liefer. 2 B. u. 4 Kupfer, rest 3te u. 4te.) Prag, Bohmanns Erben. (Leipzig, Magazin f. Ind.) In Umschlag 1 thl. 4 gr. od. 1 thl. 5 sgr.

† Arnault, Leben Napoleon's. Aus dem Franz. von D. F. H. Ungewitter. 3r u. 4r (letzter) Thl. 16. (22 B.) Quedlinburg 1828, Basse. geh. 18 gr. od. 22½ sgr.

Arnd, Ed., israelitische Gedichte. gr. 8. (10½ B.) Stuttgart, v. Cotta 20 gr. od. 25 sgr. — Velinp. 1 thl.

Arndt, Rector C. Fr. L., Analecta Horatiana, de sermonum locis aliquot disserens proponit. 4. (3 B.) Lunaeburgi, Herold et Wahlstab. geh. 6 gr. od. 7½ sgr.

— — Apologie des freimüthigen Bekenntnisses eines christlichen Predigers gegen einen Angriff des Hrn. Pastors Wolf zu Hamburg. 8. (2½ B.) Ebend. geh. 4 gr. od. 5 sgr.

Arnold, Dr. Fr., ueber den Ohrknoten. Eine anatomisch-physiolog. Abhandlung. Mit 1 Steindr. 4. (7 B.) Heidelberg 1828, Winter. Velinp. geh. 1 thl.

Arrians von Nicomedien Werke, übers. von Dörner, vide Griech. Prosaiker.

Aspin, J., Geo-Chronologie von Europa, oder kurzer Inbegriff der Geographie und Geschichte der Kaiserthümer, Königreiche u. a. Staaten dieses Erdtheiles. Aus d. Franz., mit Zusätzen bis 1828 vermehrt von D. P. M. 2te, mit e. Anh. verm. Aufl. Nebst 1 illum. Karte von Europa, auf welcher die Reihenfolge seiner Staatenbeherrscher bis 1828 angegeben ist. 8. (25 B.) Kempten, Dannheimer 1 thl. 12 gr. od. 1 thl. 15 sgr.

† Athanasia; eine theologische Zeitschrift, besonders für die gesammte Pastoral, für Kirchengeschichte, auch für Pädagogik. Von D. Benkert. 2r — 5r Bd. à 3 Hefte. gr. 8. Würzburg 1827 — 29, Stahel à Bd. 1 thl. 12 gr. od. 1 thl. 15 sgr.

Athenäum berühmter Gelehrter Würtembergs. 1s Heft. 8. (7 B.) Stuttg., Franckh'sche Sort.-Handl. geh. 9 gr. od. 11¼ sgr.

Enthält: Rösler, v. Pfeiderer, Prälat v. Flatt, D. Storr, Regier.-R. Scheffer, Prälat v. Bengel, Prälat v. Schmid.

†Auctores classici Latini, ad opt. libror. fidem editi, cum var. lect. delectu. Cur. Dr. C. Zell. Vol. IX—XI. 8. (29¼ B.) Stuttgard, Hoffmann. Velinp. geh. Subscr.-Pr. à 9 gr. od. 1¼ sgr.

Inhalt. Vol. IX.: Eutropii brev. historiae romanae. Cur. Zell. — X.: Publ. Syri Sententiae, cum F. J. Desbillonii emendat. nunc primum editis, Dion. Catonis Disticha de moribus ad filium, Caelii Symposii Aenigmata. Accedit D. Laberii et Cn. Mattii fragmenta, sententiae veter. poetar. per G. Fabricium collectae, alii similis argumenti versus antiqui. Edid. Zell. — XI.: Q. Curtii Rufi de gestis Alexandri magni, regis Maced. libri qui supers. octo. Appositis Jo. Freinshemii supplementis et adjecta variet. lect. max. memorabili edid. Dr. A. Baumstark. Vol. I.

Auerbach, D. J. L., die wichtigsten Angelegenheiten Israels, erörtert und vorgetragen in Predigten bei dem, in Leipzig, nach dem Vorbilde des neuen Tempelvereins zu Hamburg, während der Messen, stattfindenden israelit. Gottesdienste. gr. 8. (12¼ B.) Leipzig 1828, Kollmann 20 gr. od. 25 sgr.

Aufhebung, die, oder Verlegung gewisser Festtage, vide Tegnér.

†Aufheiterungen für alte und junge, kranke und gesunde, lustige und traurige Brüder- und Schwestern. Eine Samml. erheit. Erzählungen u. Anekdoten ꝛc. 2r u. letzter Thl. 8. (22 B.) Ulm 1828, Ebner 1 thl. 4 gr. od. 1 thl. 5 sgr.

August, Prof. Dr. E. F., über die Anwendung des Psychrometers zur Hygrometrie. gr. 4. (3 B. u. 2 Tab.) Berlin 1828, Nauck. geh. n. 16 gr. od. 20 sgr.

—— Auszug aus Fischer's mechanischer Naturlehre, vide Fischer.

†Aurora, Zeitschrift aus Bayern. 2r Jahrg. 1829. 156 Numm. gr. 4. München, Weber in Comm. n. 3 thl.

Aus dem Leben und Wirken Friedrich Augusts, vide Mittheilungen.

Aus dem Leben und den Memoiren eines ehemaligen Galeerensclaven (Vidocq), welcher, nachdem er Comödiant, Soldat, Seeoffizier, Räuber, Spieler, Schleichhändler und Galeerensclave war, endlich Chef der Pariser geheimen Polizei unter Napoleon sowohl, als unter den Bourbonen bis zum Jahre 1827 wurde. Aus d. Franz. 1r — 4r Thl. gr. 8. (41 B.) Stuttgart, Gebr. Franckh. geh. 3 thl. 6 gr. od. 3 thl. 7½ sgr.

Ausarbeitung, nähere, des Schulplans der Elementarschulen zu Rotweil. 12te Abtheil. — Auch u. d. Titel: M. J. Herz, die Lehre von der Seele des Menschen. Nach Grundsätzen des Christenthums, für das Volk und die Volksschulen. 8. (6 B.) Rotweil 1828, Herder 6 gr. od. 7½ sgr.

†Ausland, das, ein Tageblatt für Kunde des geistigen und und sittl. Lebens der Völker, mit besond. Rücksicht auf verwandte Erscheinungen in Deutschland. 2r Jahrg. 1829. 365 Numm. Mit Steintaf. ꝛc. gr. 4. München, v. Cotta n. 9⅓ thl.

Austritt, mein, aus der kathol. Kirche und mein Eintritt in die evangelisch-protestantische. veranlaßt durch eine schlechte Predigt und durch die Beherzigung der drei Sendschreiben des Hrn. D. Ernst zu Röderdorf. Mit e. Anhange, welcher die

freimüthige Erklärung eines kathol. Geistlichen enthält. gr. 8. (3¼ B.) Göttingen 1828, Dieterich. geh. 8 gr. od. 10 sgr.

Auswahl anmuthiger Fabeln aus den vorzügl. Dichtern, zur Belehrung u. Unterhaltung. 2 Thle mit 36 lithogr. Abbild. von R. Winter. kl. Fol. Carlsruhe 1824, Velten. geh. 5 thl. 8 gr. od. 5 thl. 10 sgr.

— medicinisch-gerichtlicher Gutachten, *vide* Klug.

— der vorzüglichsten und interessantesten Kartenkünste, nebst den auserles. Rechenkünsten, auch als Fortsetz. zu Pinetti, Philadelphia u. Enslins enthüllten Zauberkräften. Zur Belustigung u. Unterhaltung für frohe Gesellschaften. 4te verb. u. verm. Aufl. 8. (6½ B.) Hamburg, Herold. geh. 8 gr. od. 10 sgr.

Pinetti, Philadelphia und Enslins enthüllte Zauberkräfte, oder magisch-chemische u. a. Kunststücke ꝛc. 3 Thle. Ebend. früher (ohne Jahrszahl) erschienen, kostet 1 thl.

— von erprobten und durch vieljähr. Erfahrung bewährt gefundenen Mitteln und Recepten. Für Künstler, Fabrikanten, Handwerker und Oekonomen, so wie auch für Hausväter u. Hausmütter. 8. (2 B.) Leipzig, Hartmann'sche Buchh. in Comm. Verklebt 5 gr. od. 6½ sgr.

Autenrieth, Dr. H. Fr., Dissertatio de febribus exanthematicis exanthemate carentibus. 8 maj. (6 B.) Tubingae, (Laupp.) geh. 8 gr. od. 10 sgr.

Avenarius, Domainen-Kammerrath L., Beiträge zur nähern Kenntniß der Provinz Preußen, besonders Ostpreußen, vornehmlich in landwirthschaftl. Hinsicht, nebst Vorschlägen zur Verbesserung der Landwirthschaft dieser Provinz. gr. 8. (18 B.) Erfurt, Keyser. geh. 1 thl. 4 gr. od. 1 thl. 5 sgr.

Ayre, Dr. J., über das Wesen und die Behandlung der Wassersucht im Gehirn, der Brust, dem Unterleibe, den Eierstöcken und der Haut. Ein Versuch, die Pathologie dieser Krankheit auf richtige Grundsätze zu basiren, eine neue und wirksamere Behandlungsart zu empfehlen und durch Beispiele zu erläutern. Aus d. Engl. von Dr. Fr. Reinhard. gr. 8. (9 B.) Ilmenau, Voigt 18 gr. od. 22½ sgr.

Baader, Pfarrer J., der Baierische Land-Schullehrer, oder theoretisch-prakt. Unterrichts-Methode. Bearb. nach dem allgem. Lehrplane, Bachers Methodenbuch und andern guten pädagog. Schriften. 2 Thle. 8. (26½ B., 2½ B. Tab., u. 2 Kupfertaf.) Augsburg, Wolff 1 thl. 3 gr. od. 1 thl. 3¾ sgr.

Ein Auszug hieraus ist:

— — der Baiersche Landschüler, oder das Wissenswertheste vom Menschen, der Natur u. Kunst. 8. (6¼ B.) Ebend. 3 gr. od. 3¾ sgr.

Bach, Schulbereiter Chr. de, der Hufbeschlag ohne Zwang, nach einer 40jähr. vielzähligen Erfahrung. Ein unentbehrl. Anhang zu der Schrift des K. K. österreich. Rittmeisters v. Balassa über denselben Gegenstand. breit 8. (15½ B.) Dresden, Walther. geh. 2 thl.

Baconis, Franc., de Dignitate et Augmentis Scientiarum Libri IX. Ad fidem opt. edition. edidit vitamque auctoris

adjecit Dr. Ph. Mayer. Tom. I. 8 maj. (16½ B.) Norimbergae, Riegel et Wiessner 1 thl.

Bader, C. T., das bei S. A. Fraenckel in Warschau so eben negocirte Russisch-Polnische Anlehn von 42 Millionen Gulden, durch Berechnungen und Tabellen erläutert. Nebst einem Abdruck des Planes. qu. 4. (1 B. u. 5 Tab. in Fol.) Leipzig, Leich. Velinp. geh. 8 gr. od. 10 sgr.

Bagge, Direktor E. W. G., erstes Lesebuch für die Elementarschüler der Realschulen. gr. 8. (16½ B.) Frankf., Andreä ⅔ thl.

Bahnsen, Lehrer Chr. Aug., tabellarische Uebersicht der Geschichte des dänischen Staates. Fol. (3 B.) Altona 1828, Busch 6 gr. od. 7½ sgr.

Baillie, D. M., Beiträge zur prakt. Arzneiwissenschaft und patholog. Anatomie. Aus d. Engl. von D. J. G. Leukfeld. gr. 8. (11½ B.) Halberst., Brüggemann. Velinp. 16 gr. od. 20 sgr.

Baines, Bischof P. A., Predigt über Glaube, Hoffnung und Liebe, gehalten zur Einweihungsfeyer der kathol. Kapelle zu Bradford in der Grafschaft York, d. 27. July 1825. Aus d. Engl. (Aus der neuen theolog. Zeitschrift abgedr.) gr. 8. (3 B.) Wien, Wimmer. geh. 6 gr. od. 7½ sgr.

Balcke, Pastor A. G., der Glaube an Jesum, in einem vollständigen Jahrgange von Predigten über die kirchlichen Evangelien, zum Vorlesen in Landkirchen und beim häuslichen Gottesdienste dargestellt. 1r Thl. 4. (50 B.) Glogau und Lissa, Neue Günthersche Buchh. 2 thl. — weiß Pap. 2½ thl.

Balde, J., Carmina selecta summa diligentia recognita. Pars I. 8. (11 B.) Augustae, Kranzfelder. Velinp. 10 gr. od. 12½ sgr.

Banga, J. J., Gedichte (religiösen Inhalts). 12. (3⅓ B.) Basel 1828, Schneider. geh. 4 gr. od. 5 sgr.

Bangßel, E., das Orientalische Mädchen als Prophetin in Deutschland, oder Aufschluß über geheime Ahnungen, Hoffnungen und Herzenswünsche. Ein Conversations-Büchlein für Damen und Herren. 16. (3 B.) Danzig 1828, Ewert. geh. 8 gr. od. 10 sgr.

Baer, Dr. K. E. v., über Entwickelungsgeschichte der Thiere. Beobachtung und Reflexion. 1r Thl. Mit 3 color. Kupfertaf. gr. 4. (37 B. u. 1 Tab.) Königsberg 1828, Bornträger 4 thl.

Barkow, Prof. Dr. J. C. L., Disquisitiones circa originem et decursum arteriarum mammalium. Acced. tabulae aeneae IV. 4 maj. (15¼ B.) Lipsiae, Voss. cart. 3 thl.

— — Monstra animalium duplica per anatomen indagata, habito respectu ad physiologiam, medicinam forensem et artem obstetriciam descripsit, iconibus illustravit. Tom. I. Acced. tab. aeneae XV. 4 maj. (19 B.) Ibid. cart. 5 thl.

Bartels, Geh. Medicin.-R. Dr. E. D. A., pathogenetische Physiologie; oder die physiol. Hauptlehren in ihrer Anwendung auf die Krankheitslehre, und insbesond. auf Erklärung der Krankheiten. Zur Erleichterung und Förderung des patholog. Studiums. gr. 8. (25 B.) Cassel u. Marburg, Krieger 2 thl. 6 gr. od. 2 thl. 7½ sgr.

Barth-Barthenheim, J. L. E. Graf. v., System der österreichi-

-schen administrativen Polizey, mit vorzügl. Rücksicht auf das Erzherzogthum Oesterreich unter der Enns. Ein Versuch. 1r Bd. Einleitung. 1r Theil. Polizeyrecht. gr. 8. (47¼ B. u. 1¼ B. Tab. in gr. 4.) Wien, v. Mösle 4 thl.

‡ Barthelemy, J. J., Reise des jungen Anacharsis durch Griechenland, in der Mitte des vierten Jahrhunderts vor der christl. Zeitrechnung. Aus d. Franz. vom Prof. Chr. A. Fischer. 2s—4s Bdchen. Mit 1 Charte von Altgriechenland u. 1 Plan von Athen. gr. 12. (29 B.) Mainz 1828, 29, Kupferberg. Ladenpreis geh. à 14 gr. od. 17½ sgr.

Barthélemy und Méry, Napoleon in Aegypten. Gedicht in 8 Gesängen. Metrisch übersetzt von G. Schwab. Mit dem Original zur Seite. schmal gr. 4. (17 B.) Stuttgart, v. Cotta. Velinp. br. 1 thl.

Bauer, Fr., Handbuch der schriftlichen Geschäftsführung für das bürgerliche Leben. Enthaltend alle Arten von Aufsätzen, welche in den mancherlei Verhältnissen der Menschen, so wie insbesondere in den verschied. Verzweigungen des bürgerl. Verkehrs vorkommen. Durch ausführl. Formulare erläutert. 5te mit neuen Formularen verm. Aufl. 8. (14 B.) Quedlinburg, Basse 16 gr. od. 20 sgr.

Bauer, G. H., Dissert. inaug. pathalogico-anatomica, exhibens casum memorabilem inversionis vesicae urinariae una cum epispadia et hernia inguinali congenita. Cum tab. aen. 4 maj. (5¼ B.) Jenae 1828, (Cröker). geh. ½ thl.

Bauermeister, Dr. J. Ph., Commentarius in sapientiam Salomonis, librum vet. test. apocryphum. 8 maj. (11½ B.) Gottingae 1828, Dieterich 16 gr. od. 20 sgr.

Baumeister, D. H., das Anwachsungsrecht unter Miterben, nach Römischem Rechte. Ein Versuch. gr. 8. (15½ B.) Tübingen, Laupp 1 thl.

Baumgarten-Crusius, Dr. L. Fr. O., de origine epistolae ad Ebraeos coniecturae. 4 maj. (3¼ B.) Jenae, Bran ¼ thl.

Baumstark, D. Edw., des Herzogs von Sully Verdienste um das französische Finanzwesen. Gekrönte Preisschrift. gr. 8. (9 B.) Mannheim 1828. (Heidelberg, Groos.) geh. n. ⅔ thl.

‡ Baur, S., Denkwürdigkeiten aus der Menschen- Völker- und Sittengeschichte alter und neuer Zeit. 10r Bd. — Auch u. d. Titel: Neue Denkwürdigkeiten ꝛc. 4r Bd. gr. 8. (24 B.) Ulm 1828, Stettin. geh. 1 thl. 8 gr. od. 1 thl. 10 sgr.

(— —) Erheiterungen für Alt und Jung, vide Erheiterungen.

*— — praktisches Hülfsbuch für Grabredner. Enthaltend Reden, Betrachtungen und Grabgesänge, in Hinsicht auf mancherlei Stände, Lebensalter u. Todesarten. 2r u. letzter Thl. 8. (26⅓ B.) Ulm 1828, Ebner 1 thl. 12 gr. od. 1 thl. 15 sgr.

‡ — — historisch-biographisches Unterhaltungsbuch für Leser aus allen Ständen. 5r Thl. — Auch u. d. Titel: Histor. Schilderungen denkwürd. Menschen und Begebenheiten. 2r Bd. Mit 1 Kupfer. 8. (24 B.) Ebend. 1828. 1½ thl.

‡ Bausset, L. F. J. v., fortgesetzte Denkwürdigkeiten und Anekdoten aus dem Innern des kaiserlichen Palastes. Ein Bei-

trag zur Geschichte Napoleons und seiner Zeit. Aus d. Franz. 2 Bde. gr. 12. (26½ B. u. 1 Kupf.) Darmstadt, Leske. geh. 2⅓ thl.

Bayer, Prof. Dr. A., erste Nachricht von der Entbindungs-Anstalt der Königl. Universität Erlangen. Mit 2 Kupfertaf. gr. 4. (5½ B.) Erlangen 1828, Palm u. Enke in C. n. ⅓ thl.

Beauclerk, Capitän S., Reise nach Marocco im Jahr 1826. (Aus dem Ethnograph. Archiv. abgedr.) gr. 8. (13½ B.) Jena, Bran 1 thl.

Bechstein, L., Sonettenkränze. 16. (18½ B.) Arnstadt 1828, Mirus'sche Hofbuchh. geh. 1 thl. 8 gr. od. 1 thl. 10 sgr.

Beck, (Hofr., Comth. d. C. V. O., Prof.) Dr. Chr. Dan., über die Fortschritte der Wissenschaften, der philologischen und historischen insbesondere, in den letzten 50 Jahren. Vortrag, gehalten bei seinem Amtsjubelfeste am 8. Mai 1829. Nebst e. Anhange, die nach der Vorlesung gehalt. Rede des Hrn. Dr. Bauer und einige Festschriften enthaltend. gr. 8. (3¼ B. u. 1 B. Musikbeil.) Leipzig, Cnobloch. ⅓ thl.

Beck, Dr. F. Ad., Beschreibung der Stadt Neuwied. Für Fremde u. Einheimische. Mit 1 Ansicht u. 1 Plan von Neuwied in seinem jetzigen Zustande, und mit der französ. Brückenschanze im J. 1795. 12. (5 B.) Coblenz 1828, Röhling. br. ⅔ thl.

Becker, Major C. A., das Aufnehmen mit dem Meßtische, im Sinne der Lehmannischen Lehrart als praktische Ergänzung u. nothwendige Erläuterung derselben. Mit 3 Planen in gr. Fol. (in einer besondern Mappe). gr. 8. (31½ B.) Dresden u. Leipzig, Arnold. Praen.-Pr. bis zur Michaeli-Messe 6 thl.
Der spätere Ladenpreis ist 7 thl. 12 gr. od. 7 thl. 15 sgr.

Becker, Ritter D. Chr. A., der mineralische Magnetismus und seine Anwendung in der Heilkunst. 8. (13 B.) Mühlhausen, Heinrichshofen. geh. 21 gr. od. 26¼ sgr.

♀ Becker, Joh., Flora der Gegend um Frankfurt am Main. 2e Abtheil. Cryptogamie. 2r Thl. gr. 8. (7 B.) Frankfurt, Reinherz 16 gr. od. 20 sgr.

♀ Beckers, K. Fr., Weltgeschichte. 6te Ausgabe, neu bearb. von J. W. Loebell. Mit den Fortsetzungen von J. G. Woltmann und K. A. Menzel. 4r, 5r u. 12r Theil. 8. (84½ B.) Berlin, Duncker u. H. Subscr. Pr. für 14 Thle. n. 12 thl. 12 gr. od. 12 thl. 15 sgr. — Fein Pap. n. 16 thl. 16 gr. od. 16 thl. 20 sgr.
6r — 11r und 13r u. 14r Theil sind noch nicht erschienen.

Beckmann, Gutsbesitzer E. L., die landwirthschaftliche doppelte Buchhaltung, oder vollständige Anleitung, eine jede Landwirthschaft nach den Grundsätzen der doppelten oder italien. Buchhaltungswissenschaft zu berechnen; die dazu erforderlichen Bücher einzurichten, zu führen, abzuschließen und die Saldos von neuem vorzutragen. gr. 8. (18 B.) Cöslin, Hendeß. geh. Subscr. Pr. n. 2 thl.

Becziczka, A., historische und topographische Darstellung von der Stadt Salzburg, vide Darstellung.

Bedenken, theologisch kirchliche, auf die dritte Jubelfeier der bernischen Reformation. gr. 8. (18 B.) Frankfurt 1828, Streng 1 thl. 3 gr. od. 1 thl. 3¾ sgr.

Beer, Prof. D. J., Erbauungsreden für Akademiker. Lexicon-8. (22 B.) Wien, Armbruster 1 thl. 12 gr. od. 1 thl. 15 sgr.

Behlen, Forstmeister St., Beiträge zur Lehre von den Taxen der Forstprodukte, insbesond. des Holzes. Programm. gr. 8. (3½ B.) Leipzig 1828, Baumgärtner. geh. 6 gr. od. 7½ sgr.

♀ — — Jagdkatechismus, zum Gebrauche bei dem öffentl. Unterrichte und der Selbstbelehrung. 2r Theil. gr. 8. (17 B.) Ebend. 1829. geh. 1 thl. 6 gr. od. 1 thl. 7½ sgr.

Behr, Consistor.-R. M. J. H. Tr., Predigten, gehalten bei dem Hauptgottesdienste zu Gera, und zur Feier der 50jähr. Amtsführung seines Vaters, Herrn Consistor.-R. Chr. A. Behr. gr. 8. (12½ B.) Gera, Heinsius 1 thl.

Behrens, F. W., Herzog Welf VI., letzter welfischer Stammherr in Süddeutschland, und seine Zeitgenossen. gr. 8. (18¼ B.) Braunschweig; Leer (u. Halberstadt), Vogler. geh. n. 1 thl.

Beil, J., nach welchen Grundsätzen und Rücksichten sollen Schüler in den Elementarschulen überhaupt, und insbesondere a) wenn Ein — b) wenn mehrere Lehrer an einem Orte angestellt sind — in Klassen eingetheilt werden? Eine gekrönte Preisschrift. 8. (8 B.) Tübingen 1828. (Landshut, Krüll) n. 10 gr. od. 12½ sgr.

Beitrag zur Zumptschen Grammatik, oder Versregeln zur dritten Declination und zur Syntax. Von einem Gymnasial-Lehrer. gr. 8. (2¼ B.) Königsberg, Unzer 3 gr. od. 3¾ sgr.

♀ Beiträge zur gesammten Forstwissenschaft. Herausg. von J. Ch. Hundeshagen. 2r Bd. 3s Heft. gr. 8. (11½ B.) Tübingen, Laupp 1 thl. 4 gr. od. 1 thl. 5 sgr.

Beigelegt ist: Erwiederung auf einige Einwendungen gegen das rationelle Abschätzungsverfahren. gr. 4. ½ Bogen.

— zur Geschichte des griechischen Volkes älterer und neuerer Zeit. (Wohlfeile Ausgabe des früher erschien. Taschenb. der Geschichte des griech. Volkes.) 2 Bdchen. Mit 10 Steindr., 1 Musikbeil. u. 2 Charten. 12. (27 B.) Heidelberg 1828, Winter. geb. 12 gr. od. 15 sgr.

♀ — zur Gesetzgebung und prakt. Jurisprudenz, mit besonderer Rücksicht auf Bayern. Herausg. von Fr. A. Frhrn. v. Zu-Rhein. 2r Bd. 2s Heft. gr. 8. (11 B.) Bamberg 1828, Strecker ⅔ thl.

— zur Kenntniß der Medizin im Norden, vide v. Schönberg.

— für Rechtsphilosophie, Gesetzgebung und Staatskunst; in Anwendung auf die positiven Grundlagen deutscher Staatsverfassungen, herausg. von einem Staatspractiker. 1s Heft. — Auch u. d. Titel: Censur und Confiscation von Druckschriften, aus dem Standpunkte der Rechtsphilosophie u. Staatskunst betrachtet. Nebst einem, den heutigen Verhältnissen deutscher Bundesstaaten entsprechenden Entwurf eines Censuredicts. 8. (11½ B.) Braunschweig, Verlags-Comptoir 1 thl.

— derselben 2s Heft. — Auch u. d. Titel: E. v. Skork, Bemerkungen über juridische und administrative Gegenstände im Preuß. Staate, mit besond. Beziehung auf das Herzogthum Sachsen, zur Berücksicht. der Landstände und Behörden. 8. (10 B.) Ebend. 20 gr. od. 25 sgr.

Beiträge zur Uebung im Schriftlesen, Schön- und Rechtschreiben, für die Kinder in den Volksschulen. 2 Abtheil. 3te Aufl. 8. (14 B.) Stadtamhof 1825. 26. (Landshut, Krüll) n. ⅓ thl.

Beleuchtung, kritische, des Entwurfs eines Strafgesetzbuches für das Königreich Hannover, nebst dem Entwurfe selbst, in dessen zuletzt bekannt gewordener Redaction, von einem pract. Rechtsgelehrten. 2r Theil, enthaltend den 2ten u. besondern Theil des Entwurfs. gr. 8. (41 B.) Celle 1828. Hannover, Helwingsche Hofbuchh. in Comm. 2 thl. 12 gr. od. 2 thl. 15 sgr.

— der ℔ Denkschrift für die Aufhebung des den kathol. Geistlichen vorgeschriebenen Cölibates. (Aus dem Katholiken abgedr.) gr. 8. (7 B.) Mainz, Stenz in C. geh. n. 9 gr. od. 11¼ sgr.

— derselben Schrift. Von P. i. a. Mit einem Aktenstücke. gr. 8. (6 B.) Heidelberg 1828, Groos. geh. 12 gr. od. 15 sgr.

— kritische, der aktenmäß. Darstellung nebst Vertheidigung in Untersuchungssachen gegen den Großh. Hess. Commerzienr. E. E. Hoffmann in Darmstadt, wegen Einmischung in die Wahlen der Abgeordneten zum Landtage von 1826. Mit Bezieh. auf die Beilagen obiger Druckschrift. gr. 8. (4 B.) Heidelberg, Winter. geh. ⅓ thl.

Vergleiche: Hoffmann.

Belmont, den Manen G. E. Lessings, *vide* Grävе.

Bemerkungen über die Proceß-Ordnung für die Untergerichte des Königr. Hannover. (Vom Assessor J. Hardeck.) 8. (4 B.) Hildesheim 1828, Gerstenberg. geh. 6 gr. od. 7½ sgr.

Siehe auch: Gegenbemerkungen ꝛc.

Benda, Dan. Aler., Sendschreiben an den Verfasser des Aufsazes: „Ueber den Hang zum Mysticismus unserer Zeit.“ (Im Februar-Heft d. J. der Pölitzischen Jahrbücher.) gr. 8. (6 B.) Berlin, Krause. geh. 6 gr. od. 7½ sgr.

Bender, C., Fragmente eines Commentars über die Lucubrationen des Johann Witt (Johannes Wit). 1s Heft. 8. (3⅓ B.) Darmstadt 1828, Heyer in Comm. 6 gr. od. 7½ sgr.

Benedict, Gerichtsamtm. Fr. A., vollständige Nachweisung der Widersprüche, in welchen die kursächsischen Prozeßordnungen von 1622 und 1724, mithin aber auch der gemeine deutsche Prozeß, mit ihrem Grundprincip, der Verhandlungsmaxime, stehen. Nebst neuen Gesetzesvorschlägen. Eine gekrönte Preisschrift. gr. 8. (18½ B.) Ilmenau, Voigt 1 thl.

Bentzel-Sternau, Graf Chr. E. v., Bericht über die Ständeversammlung des Königreichs Baiern, vom 17. Nov. 1827 bis 18. Aug. 1828 erstattet an seine Kommittentin, die baierische Nazion. gr. 8. (17¼ B.) Zürich, Trachsler. geh. 1 thl.

Berends, Dr. C. A. Guil., Operum postumorum Tom. I. Edid. et praefatus est Dr. A. Guil. a Stosch. — Etiam s. titulo: Lectiones de morbis tabificis. 8 maj. (22 B.) Berolini, Reimer 1 thl. 12 gr. od. 1 thl. 15 sgr.

— — Vorlesungen über praktische Arzneiwissenschaft, herausg. von D. K. Sundelin. 6r Bd. 1e Abth. Nervenkrankheiten. gr. 8. (26½ B.) Berlin 1828, Th. Enslin 2 thl. 6 gr. od. 2 thl. 7½ sgr.

— — derselben 6r Bd. 2e Abth. Weiberkrankheiten. gr. 8. (33 B.) Ebend. 1829 2 thl. 18 gr. od. 2 thl. 22½ sgr.

Bergemann, J. G., Waidmanns-Curiositäten. Zur Unterhalt u. Erheiterung für Jäger u. Jagd-Liebhaber. Herausg. von J. Dieterich. 8. (6 B.) Bunzlau, Appun in C. geh. n. 7 gr. od. 8
Bergmann, die Stärke- u. Puder-Fabrikation, vide Schaupl
Bericht, erster, des in der General-Versammlung am 12. Mai i gewählten Ausschusses der Rheinisch-Westphäl. Gefängniß-Ge schaft zur sittl. u. bürgerl. Besserung der Gefangenen. I. 16. B.) Düsseldorf 1828, (Schreiner.) geh. 3 gr. od. 3
Bernhardi, Prof., über das Verhältniß der Thonerde zu den übri Bestandtheilen der Mineralien. (Aus Trommsdorffs N. Jour der Pharm. abgedr.) 8. (7½ B.) Leipzig, W. Vogel
Bernhardy, G., wissenschaftliche Syntax der Griechisch Sprache. gr. 8. (33 B.) Berlin, Duncker u. Humblot. we Druckp. 2 thl. 8 gr. od. 2 thl. 10 sgr. — Schreibp. 2 th
♀ Bernoulli, Prof. C., Schweizerisches Archiv für Statistik un Nationalökonomie, oder Beiträge zur Kenntniß u. Förderun unseres Nationalwohlstandes. 3s Bdchen. gr. 8. (10¼ B.) Ba sel 1828, Schweighausser. geh. 1 thl. 3 gr. od. 1 thl. 3 sgr.
Berthold, D. A. Ad., Lehrbuch der Physiologie des Menschen und der Thiere. 2 Thle. gr. 8. (59 B.) Göttingen, Vandenhoeck u. R. 3½ thl.
♀ Bertuch's Bilderbuch für Kinder. (Mit deutschem u. franz. Texte.) No. 218, 19. Jede mit 5 illum. Kupfert. gr. 4. (2½ B.) Weimar, Ind.-Compt. geh. à n. ⅔ thl. — Schwarz à n. ⅓ thl. —— Ausführlicher (deutscher) Text hierzu. Ein Commentar f. Aeltern u. Lehrer. No. 218, 19. gr. 8. (5¾ B.) Ebend. geh. à n. ⅙ thl.
♀ Berzelius, Jac., Jahres-Bericht über die Fortschritte der physischen Wissenschaften. Aus dem Schwed. von Dr. F. Wöhler. 8r Jahrg. gr. 8. (21½ B.) Tübingen, Laupp 1½ thl.
Bescheide, die gemeinen, der königl. Justiz-Kanzlei zu Hildesheim, nach dem Inhalte zusammengestellt u. mit einigen Anmerk. begleitet. 8. (5 B.) Hildesheim 1828, Gerstenberg n. ⅗ thl.
♀ Beschreibung, unterrichtende, der neueren Mainzer Gesundheits- u. Ersparungs-Oefen. — Noch ein unvorhergesehener, jedoch unerläßlicher Nachtrag zu dem Supplement. gr. 4. (3 B. [15. 16. 17.] u. 2 Steindrtaf. Mainz, Stenz) 3 gr. od. 3¼ sgr.
♀ — von Schumla und Varna, der Dardanellen und des Kanals von Constantinopel. 2te, mit der Abbildung und Beschreibung von Varna verm. Aufl. gr. 8. (2 B. u. 3 Blätter in 4to., mit Planen, Ansichten, Abbild. u. Karten.) Karlsruhe, Müllersche Hofbuchhandlung. geh. 12 gr. od. 15 sgr.
Beskiba, Prof J., Lehrbuch der Elementar-Mathematik. 3r Theil. — Auch u. d. Titel: Lehrbuch der Geometrie. gr. 8. (34 B. u. 8 Kupfertaf. in Fol.) Wien 1826, Wallishausser 2⅚ thl.
Der 1e Theil: Lehrbuch der Rechenkunst. 4 Abschnitte oder 2 Theile 1822, 24, kostet 2 thl. — Der 2e: Die Algebra. 1823, 2½ thl.
♀ Bessel, Ritter, Prof. F. W., astronomische Beobachtungen auf der Königl. Universitäts-Sternwarte in Königsberg. 13e Abtheil. vom 1. Januar bis 31. December 1827. Fol. (28 B.) Königsberg 1828, Universitäts-Buchh. 4 thl.
—— Untersuchungen über die Länge des einfachen Secundenpendels. Mit 2 Kupfertaf. Besonders abgedruckt aus

den Abhandlungen der Akademie zu Berlin für 1826. gr. 4. (33 B.) Berlin 1828, Dümmler in Comm. br. n. 1⅔ thl.

Besser, Dr. C. M., de animo, Dissertatio. 8. (2 B.) Halae 1828, (Anton.) geh. 4 gr. od. 5 sgr.

‡ Bestenbostel, Pastor Fr. Chr., methodolog. Handbuch für den Unterricht in der deutschen Sprache. Für Lehrer an Volksschulen. 3te Abtheil. Vorlegeblätter. gr. 8. (5½ B.) Hannover, Hahn'sche Hof-Buchh. 4 gr. od. 5 sgr.

Betrachtungen über die Operationen des gegenwärt. russisch-türkischen Krieges. Geschrieben im August 1828. 8. (2¼ B.) Berlin, Posen u. Bromberg 1828, Mittler. geh. 4 gr. od. 5 sgr.

— über den bevorstehenden Feldzug der Russen und Türken im Jahr 1829. 8. (4 B.) Ebend. 1829. geh. 6 gr. od. 7½ sgr.

Beutler, D. J. G. L., Lateinische Schulgrammatik. gr. 8. (36½ B.) Göttingen, Vandenhoeck u. Ruprecht 1 thl.

Beweiß, sonnenklarer, daß der Hundt-Radowsky der in der Offenbahrung Johannis beschriebene Anti-Christ sey. Verfasset von einem wahren Christen. Gedruckt in diesem Jahr. — Und: Gespräch über den Radowsky, und sein Buch, den Judenspiegel. 2 Hefte. 8. (1½ B. Stuttgart, Hoffmann.) ¼ thl.

— unumstößlicher, daß Napoleon Bonaparte tod ist, und daß die kürzlich erschienenen Flugschriften, wodurch bewiesen werden soll, er sey als Hussein Pascha wieder auferstanden, baaren Unsinn enthalten. Von einem Freunde der Wahrheit. 8. (1½ B.) Danzig, Ewert. geh. 4 gr. od. 5 sgr.

Vergleiche: Gründe ꝛc.

Biallobloßky, Pastor D. Fr., das britische Unterrichtswesen; beschrieben. 1r Thl. Ueber das Wesen und Wirken der Infantschoolsociety. 8. (5 B. mit eingedr. Holzschn.) Lemgo 1828, Meyersche Hof-Buchhandlung n. 8 gr. od. 10 sgr.

Bibel, die, oder die ganze Heilige Schrift des Alten u. Neuen Testaments, nach der deutschen Uebersetzung D. Martin Luthers. 5te Aufl. gr. 8. (89½ B.) Stuttgart 1828, (J. F. Steinkopf) n. 12 gr. od. 15 sgr.

Biblia sacra. — Novum Testamentum Vulgata edit. juxta exemplar Vaticanum. 12 maj. (21½ B.) Solisbaci, de Seidel ⅔ thl.

Bibliographie von Deutschland, oder wöchentl. vollständ. Verzeichniß aller in Deutschland herauskommenden, neuen Bücher, Musikalien und Kunstsachen, nebst Anzeige derjenigen Unternehmungen aus diesen Fächern, welche auf Subscription oder Pränum. gemacht werden, mit den dabei obwalt. Bedingungen Mit 2 Registern. gr. 8. Leipzig, Ind.-Compt. n. 1⅔ thl.

Bibliotheca concionatoria, *vide* Homiliarium.

‡ — Graeca viror. doct. opera recogn. et commentariis in usum scholar. instructa, curant. Fr. Jacobs et V. Chr. Fr. Rost. — A. Poetarum Vol. XI. — Et. s. titulo: Euripidis Tragoediae. Recens. et comment. instr. Prof. A. J. Edm. Pflugk. Vol. I. Sect. I—IV. 8 maj. (Sect. I — III. Medea, Hecuba, Andromache. 20 B. vest IV.) Gothae, Hennings 1⅔ thl. Postp. 2 thl. — Velinp. 2 thl. 20 gr. od. 2 thl. 25 sgr.

— — eadem. — B. Scriptorum orat. pedestris. Vol. XIII.

Sect. I. — Etiam sub titulo: Platonis Dialogos selectos recens. et comment. instr. Dr. God. Stallbaum. Vol. III. Sect. I. cont. Politiae libr. I — V. 8 maj. (30½ B.) Ibidem 1⅔ thl. — Postp. 2 thl. 2 gr. od. 2 thl. 2⅔ sgr. — Velinp. 3 thl.

♀ Bibliotheca nova scriptor. Latinorum, ad opt. edit. recensita, lectiss. enodationibus annotata. Edidit C. L. F. Panckoucke. (Vol. III et IV.: C. Curtii Rufi de rebus gestis Alexandri magni libri superstites, cum Freinshemii supplementis. II Tomi.) Lexicon-8. (31½ B.) Paris, Panckoucke. (Lipsiae, Barth.) Geglätt. Velinp. br. n. 2 thl. 8 gr. od. 2 thl. 10 sgr.

♀ — nova, Romana classica probatiss. utriusque orationis scriptores latinos exhibens. Ad opt. edition. fidem scholar. in usum adorn. Dr. G. H. Lünemann. Tom. X et XI. — Etiam sub titulo: T. Livii Pat. historiarum libri qui supersunt, cum deperdit. fragmentis et epitomis omnium. Vol. II et III. 8 maj. (65½ B.) Hannoverae, Hahn 1⅓ thl.

♀ — sacra patrum ecclesiae Graecorum. Pars II. — Etiam s. titulo: Philonis Judaei Opera omnia. Textus editus ad fidem opt. editionum (cur. Mag. C. E. Richter.) Vol. V. 12 maj. (13⅔ B.) Lipsiae 1828, Schwickert. geh. ⅚ thl.

♀ Bibliothek der pract. Heilkunde. Herausg. von Staatsr. C. W. Hufeland und Prof. E. Osann. 61r u. 62r Bd. — (Neue) Bibliothek 41r u. 42r Bd. oder Jahrg. 1829. 12 Stücke. 8. Berlin, Reimer 4 thl. — Für die Besitzer des Journals von Hufeland u. Osann nur n. 2 thl. 20 gr. od. 2 thl. 25 sgr.

— homiletische, vide Homilieensammlung.

— der katholischen Kanzelberedsamkeit. Herausg. von D. (A.) Räß und D. (N.) Weis. 1r Bd. Mit den Bildn. des h. Joh. Chrysostomus und Bossuets. gr. 8. (10¼ B.) Frankfurt, Jäger. cart. 16 gr. od. 20 sgr.

♀ — der ausländischen Literatur für Medicin. 9r Bd. — Auch u. d. Titel: D. A. N. Gendrin's anatom. Beschreibung der Entzündung und ihrer Folgen in den verschied. Geweben des menschlichen Körpers. Ein gekröntes Werk. Aus d. Franz. übersetzt, mit Nachträgen und einem Register vermehrt von Prof. D. J. Radius. 2r Thl. gr. 8. (34½ B.) Leipzig, Lehnhold 2 thl. 12 gr. od. 2 thl. 15 sgr.

— derselben 11r Bd. — Auch u. d. Titel: C. Billards Krankheiten der Neugebornen und Säuglinge, nach den neuesten klinischen und pathologisch-anatom. im Hospital der Findelkinder zu Paris gemachten Beobachtungen. Aus dem Franz. frei bearb. von D. Fr. L. Meißner. Nebst 2 Kupfertaf. in Fol. gr. 8. (25 B.) Ebend. 1 thl. 16 gr. od. 1 thl. 20 sgr.

Der 10te Band ist noch nicht erschienen.

— vorzügl. Predigten des In- und Auslandes; von einer Gesellschaft kathol. Geistlichen. 1r Jahrg. 1829, in 3 Bänden oder 12 Heften. 12. (1s Heft 4 B. rest 2s — 12s.) Augsburg, Schlosser 3 thl.

♀ — neue, der wichtigsten Reisebeschreibungen zur Erweiterung der Erd- und Völkerkunde; nach Bertuchs Tode bearb. und herausg. von mehreren Gelehrten. 2te Hälfte der 1sten Cen-

turie. 49r Bd. 1e u. 2e Hälfte. — Auch u. d. Titel: H. G. Ward Esq., Mexico im Jahre 1827. Nach d. Engl. 2 Thle. gr. 8. (41½ B.) Weimar 1828, 29, Industrie-Comptoir 2⅔ thl.

Bibliothek, neue, der wichtigsten Reisebeschreibungen ꝛc. 50r Bd. — Auch u. d. Titel: Ein Winter in Lappland und Schweden. Von Arthur de Capell Brooke. Aus d. Engl. Mit 1 Vign. gr. 8. (42 B.) Ebend. 2 thl. 18 gr. od. 2 thl. 22½ sgr.

— derselben 51r Bd. — Auch u. d. Titel: Zweite Reise des Capit. John Franklin an die Küsten des Polarmeeres, in den Jahren 1825, 1826 u. 1827. Aus dem Engl. Mit 1 Charte u. 1 Tafel Abbild. gr. 8. (21½ B.) Ebend. 2 thl.

— kritische, für das Schul- und Unterrichtswesen. Neue Folge. Herausg. von D. G. Seebode. 2r Jahrg. 2 Bde oder 160 Numm. (½ Bogen). Nebst Intelligenzblatt. gr. 4. Hildesheim, Exped.; Hannover, Hahn'sche Hofbuchh. n. 6 thl.

— der neuesten Weltkunde. — Geschichtl. Uebersicht der denkwürd. Erscheinungen bei allen Völkern der Erde, ihrem literar., polit. u. sittlichen Leben. Herausg. von Malten. (2r Jahrg. 1829.) 12 Thle. gr. 12. Aarau, Sauerländer 8 thl.

Biel, Lehrer P. Chr., praktisch-mathematischer Rathgeber, oder Formelsammlung für Mathematiker, Physiker, Ingenieure, Forstmänner ꝛc. 4 (24 B.) Altona, Busch 2 thl.

Biene, die, wöchentliche Mittheilungen für Sachsen und angrenzende Länder. Redig. vom M. C. E. Richter. 3r Jahrg. 1829. 52 Bogen. gr. 4. Zwickau. (Leipzig, Hofmeister in Comm.) n. 1 thl. 8 gr. od. 1 thl. 10 sgr.

Nach Erscheinen eines jeden Jahrgangs ist der Preis 2 thl.

Biene, die, ein Unterhaltungsblatt aus dem Gebiete der Literatur u. Kunst. Herausgeg. von Fr. F. Ludewieg. 3r Jahrg. 1829. 12 Hefte. gr. 8. Hamburg, (Hoffmann u. Campe) n. 6 thl.

Bilder-A-B-C, neues, ein Geschenk für gute Kinder. 5te Aufl. 8. (3½ B. u. 24 illum. Holzschn.) Cassel 1828, Luckhardt. geb. 4 gr. od. 5 sgr.

Bilderbuch, naturhistorisches, für die Jugend. 1s u. 2s Heft. 4. (à 4 illum. Kupfert. u. so viele Bl. Text.) Jena, Schmid à n. ⅓ thl.

Bildergallerie, neue, für die Jugend. 1r Bd. 7s — 12s Heft. (à 8 Steintaf. mit Erklärung.) 4. Gotha. (Eisleben, Reichard) à n. 2 gr. od. 2½ sgr.

Bilfinger, D. C. F., der geographische Jugendfreund, oder Darstellung des Wissenswürdigsten aus der Erdkunde für die Jugend und Gebildete beiderley Geschlechts. 2r u. 3r Thl. 8. (44½ B.) Tübingen, Osiander. geh. 1 thl. 12 gr. od. 1 thl. 15 sgr.

Alle 3 Thle. sind auch jetzt unter folgendem Titel ausgegeben:

— — neueste Erdkunde, oder Darstellung der Länder und Völker der Erde nach ihrem gegenwärt. geographisch-politischen und Kultur-Zustande, mit geschichtl. Einleitungen zur Unterhaltung und Belehrung für jede Klasse gebild. Leser. 3 Thle. 8. (73½ B.) Ebend. 2 thl. 12 gr. od. 2 thl. 15 sgr.

Billard, C., die Krankheiten der Neugebornen und Säuglinge, vide Klinische Hand-Bibliothek.

— — dasselbe Werk, übers. von D. Meißner, vide Bibliothek.

Binni, K., Briefmuster von Garve, Gleim, v. Göthe, F. Huber, J. G. Jacobi, Ramler, Carol. Rudolphi, Weiße, Wieland, u. a. m. 3te verb. Aufl. (*Aehrenlese auf dem Felde deutscher Prosa. 4s Bdchen.) 16. (8½ B.) Leipzig, Central-Compt. 8 gr. od. 10 sgr.

† Binterim, D. A. J., die vorzüglichsten Denkwürdigkeiten der Christ-Katholischen Kirche aus den ersten, mittlern und letzten Zeiten. Mit besond. Rücksichtnahme auf die Disciplin der kathol. Kirche in Deutschland. 5r Bd. 1r Thl. gr. 8. (35½ B.) Mainz, Müller. (Leipzig, Hinrichs.) Subscr.-Pr. n. 1⅓ thl.

† — und J. H. Mooren, die alte und neue Erzdiözese Köln in Dekanate eingetheilt, oder das Bisthum Köln mit den Stiften, Dekanaten, Pfarreien und Vikarien, sammt deren Einkommen und Collatoren wie es war. Uebersicht des Bestandes des Erzbisthums Köln vom 14ten bis zum 19ten Jahrhundert, nebst mehrern Dekanatsstatuten und kirchlichen Notizen. Als ein Beitrag zur Geographie, Statistik und Geschichte des Erzbisthums Köln. 2r Thl. Mit 1 Charte der neuen Diözese. gr. 8. (32½ B.) Ebend. 1828. 2 thl.

Biographie der Aerzte. Aus d. Franz., mit einigen Zusätzen von Dr. A. F. Brüggemann. — Auch u. d. Titel: Medicin. Biographie, oder vollständ. Nachrichten von dem Leben und den Schriften der Aerzte, Wundärzte, Apotheker u. der vorzügl. Naturforscher, welche als Schriftsteller bekannt geworden sind. 1r Bd. 1s u. 2s Heft. gr. 8. (18 B.) Halberstadt, Brüggemann 1 thl. 8 gr. od. 1 thl. 10 sgr.

Dies Werk wird 6 Bde à 4 Hefte umfassen und in 3 Jahren vollendet seyn.

† Biot, J. B., Lehrbuch der Experimental-Physik oder Erfahrungs-Naturlehre. 2te Auflage der deutschen Bearbeitung. Mit Hinzufügung der neuern und einheimischen Entdeckungen von D. G. Th. Fechner. 2r u. 4r Bd. Mit 10 Kupfertaf. gr. 8. (54 B. u. 1 Tab.) Leipzig, Voß 3 thl. 3 gr. od. 3 thl. 3½ sgr.

3r u. 5r Band werden im Monat July d. J. ausgegeben.

† Bischoff, D. E., Handbuch der Arzneimittellehre. 3r u. letzter Bd. in 2 Abtheil. Besondere Arzneimittellehre. gr. 8. (1ste Abtheil. 24¼ B. rest 2te.) Bonn, Weber n. 3 thl.

Mit der 2ten Abtheil. wird ein ausführlicher Titel geliefert.

Bischoff, Fr. H. Th., und J. H. Möller, vergleichendes Wörterbuch der alten, mittleren und neuen Geographie. gr. 8. (70 B.) Gotha, Becker n. 4 thl. 16 gr. od. 4 thl. 20 sgr.

Bischoff, G. F., Funfzig Lieder zum Gebrauche bei dem ersten Unterrichte im Gesange, zunächst für die untern Classen des K. Andreanums und für die Töchterschulen zu Hildesheim bestimmt. Größtentheils zwei- u. dreistimmig nach bekannten u. nach eigenen neuen Melodieen bearb. 1ste Samml. 2te Aufl. mit einem Anhange. gr. 16. (4 B.) Halberstadt, Brüggemann. geh. 8 gr. od. 10 sgr.

† Bischoff, Dr. G. W., die kryptogamischen Gewächse etc. 2te Liefer. — Auch u. d. Titel: Die Rhizokarpen und Lycopodeen organographisch, phytonomisch und systema-

tisch bearb. Mit 3 Kupfer– u. 4 Steintaf. gr. 4. (9 B.) Nürnb. 1828, Schrag. Velinp. geh. 2 thl. 9 gr. od. 2 thl. 11¼ sgr.

Bischoff, Dr. Ign. R., Darstellung der Heilungsmethode in der medicin. Klinik an der k. k. medicinisch-chirurg. Joseph's-Academie. In den Jahren 1826 und 1827. gr. 8. (25¼ B.) Wien, Wallishausser 2 thl. 12 gr. od. 2 thl. 15 sgr.

Bismark, General Graf v., Ideen-Taktik der Reuterei. Mit 24 lith. Planen u. 1 Titelvign. (geh. in gr. Fol.) 12. (21½ B.) Karlsruhe, Müllersche Hofbuchh. Geb. in Futteral 5½ thl.

Blätter, Berliniſche, für deutſche Frauen. Eine Wochenſchrift. Herausgeg. von Fr. Baron de la Motte Fouqué. 52 Hefte à 4 bis 5 Bogen in gr. 16. Berlin, Maurer'ſche Buchh. n. 8 thl.

♀— literariſche, der Börſen-Halle. Herausgeg. von G. v. Hoſtrup. Redig. von F. Niebour und Rath Ludwig. Jahrg. 1829. 104 Bogen. gr. 4. Hamburg, P. Hoffmann n. 6 thl.

♀— gemeinnützige, zunächſt für das Königr. Hannover. Eine Zeitſchrift zur Belehrung und Unterhaltung; herausg. vom Paſtor Frz. G. F. Schläger. 5r Jahrg. 1829. 12 Hefte. 4. Hameln; Hannover, Helwing'ſche Hofbuchh. in Comm. n. 4 thl.

♀— pädagogiſche, herausg. von dem Berliniſchen Schullehrerverein für das deutſche Volksſchulweſen. 1r Bd. 3s Heft. gr. 8. (10¼ B.) Berlin, Th. Enslin 18 gr. od. 22½ ſgr.

♀— Rheiniſche, für Erziehung und Unterricht, mit beſond. Berückſichtigung des Volksſchulweſens. Herausgeg. von D. F. A. W. Dieſterweg. 4r Bd. 4 Hefte. 8. Schwelm, Scherz 2 thl.

♀— Schleſiſche, für Unterhaltung, Kunſt und Literatur. Redig. von Th. Brand. 3r Jahrg. 1829. 52 Numm. oder Bogen. Mit Vign. Nebſt Beilagen. 4. Breslau, Aderholz n. 4 thl.

♀— für literariſche Unterhaltung. Jahrg. 1829. 300 Numm. mit Beilagen. gr. 4. Leipzig, Brockhaus n. 10 thl.

Bleichrodt, Bau-Inſp. W. G., theoretiſch-prakt. Abhandlung über die Urſachen der Feuchtigkeit in den Gebäuden. Nebſt Notizen und Erfahrungen über die zweckmäß. Conſtruction der Abtritte, ſo wie über den Bau der Schornſteine, Oefen u. Feuerungsanlagen überhaupt. 2te verm. u. verb. Aufl. Mit 1 lith. Tafel in Fol. — 8. (6 B.) Ilmenau, Voigt 8 gr. od. 10 ſgr.

— — über die Verbindung des Kochofens mit dem Stubenofen, oder Anweiſung mittelſt eines gewöhnl. Ofenfeuers zwei Stuben zu erwärmen, und dabei das Koch-Bedürfniß einer Haushaltung zu beſtreiten. Nebſt e. Abhandl. üb. die Theorie der Wärme in Bezug auf den Bau der Stubenöfen. 2te verm. Aufl. mit 2 großen lith. Tafeln. 4. (6 B.) Ebend. ½ thl.

♀Block, Superint. G. W., Fortſetzung der Reformation, oder Beiträge zur Verbeſſerung der Theologie, Religion und Kirche. 2r u. 3r Thl. Verbeſſerung der Gottesverehrung und des Lehramtes. gr. 8. (17½ B.) Altona, Buſch 1⅛ thl.

Bluff, D. M. J., über die Krankheiten als Krankheits-Urſachen. 8. (5 B.) Aachen u. Leipzig, Mayer. geh. 10 gr. od. 12½ ſgr.

Blume, Dr. Car. Lud., Flora Javae nec non Insularum adjacentium. Adjutore Dr. Jo. Bapt. Fischer. Cum tabulis lapidi aerique incisis. Fasc. I – VI. Fol. maj. (25 B. u. 29

sorgfältig illum. Tafeln.) Bruxelles, Frank 1828, 29. Leipzig, Barth; auch Hinrichs in Comm.) Velinp. in Umschlag à Fasc. n. 3 thl. 8 gr. od. 3 thl. 10 sgr. — Schwarz à n. 2¼ thl.
Das ganze Prachtwerk soll aus 100 Fasc. bestehen, davon monatlich ein oder zwei erscheinen. Nach Beendigung der ersten 25 Fasc. (welche den 1sten Band bilden) wird der Preis jedes Faso., für illum. Exemplare um 1 thl., und für schwarze um ⅔ thl. erhöhet.

Blume, Prof. Dr. Fr., Grundriss des Pandectenrechts. Mit einem Quellenregister. gr. 8. (13 B.) Halle, Anton. geh. ¾ thl.

‡ Blume, Direktor D. W. H., Uebungen im Uebersetzen aus dem Deutschen in das Griechische, zur Befestigung in der griech. Formenlehre. 2te Abtheil. 2te verm. u. verb. Aufl. 8. (11 B.) Stralsund, Löffler 12 gr. od. 15 sgr.

Blumengärtner, neuester allgemeiner, von einem prakt. Blumen-Freunde, nach eigenen und fremden Erfahrungen, dann den neuesten, besten Gartenschriften verfaßt. gr. 8. (16 B.) München, J. Lindauer. geh. 1 thl.

‡ Blumenlese, geographische, 2s Bdchen. 2te Abtheil. — Auch u. d. Titel: Merkwürdigkeiten aus Italien. Von Fr. A Menadier. 2te Abtheil. 8. (13 B.) Quedlinb., Ernst 12 gr. od. 15 sgr.

Blumenstrauß, geistlicher, aus spanischen und deutschen-Dichter-Gärten, den Freunden der christl. Poesie dargeboten vom Priester M. Diepenbrock. gr. 12. (14½ B. u. 1 Vign.) Sulzbach, v. Seidel. geh. Postp. 1 thl. — Velinp. 1⅓ thl.
Enthält: Ein allegorisch-religiöses Festspiel von Calderon de la Barca. — Geistliche Lieder von span. und deutschen Dichtern.

Blumen-Zeitung. Herausg. von Fr. Häßler. 1r Jahrg. 1828. July — Decbr. 12 No. Mit Vign. 4. Weißensee. (Nordhausen, Eupel in Comm.) n. 12 gr. od. 15 sgr.

—— dieselbe 2r Jahrg. 1829. 24 No. Mit Vign. 4. Ebend. n. 1 thl.

‡ Boccaccio's sämmtl. Werke. Neu übersetzt. 2s Bdchen. — Auch u. d. Titel: Boccaccio's Dekameron. Neu übers. von J. D. H. Schaum. 2s Bdchen. 16. (12 B.) Quedlinburg 1828, Basse. geh. 9 gr. od. 11¼ sgr.

Bock, Prosector Dr. A. K., der Prosector, oder Unterricht zur praktischen und technischen Zergliederungskunst für Solche, welche sich vorzüglich der prakt. Zergliederung widmen wollen, und zum Gebrauche beim Präpariren menschlicher Theile. Mit 1 Kupfertafel von Schröter. gr. 8. (35½ B.) Leipzig, Fest 2 thl. 12 gr. od. 2 thl. 15 sgr.

Böckel, D. E. G. Ad., Passionspredigten. gr. 8. (7½ B.) Hamburg, Herold in Comm. n. 18 gr. od. 22½ sgr.

Bodstein, F. A, Anweisung die Guitarre zu spielen, zum Gebrauch beim Selbstunterricht und als Leitfaden für Lehrer. Fol. (8½ B.) Braunschweig, Meyer jun. geh. 1 thl.

Böhl, D. G., über die Zeit der Abfassung und den Paulinischen Character der Briefe an Timotheus und Titus. Ein Beitrag zum Beweise ihrer Aechtheit. (1r Thl.) gr. 8. (15½ B.) Berlin, Enslin'sche Buchhandlung 1 thl.

Böhme, Consist.-R. D. C. F., über die Moralität der Nothlüge. gr. 8. (11½ B.) Neustadt 1828, Wagner 18 gr. od. 22½ sgr.

Boehmer, Prof. Guil., Isagoge in epistolam a Paulo Apostolo ad Colossenses datam theologica, historica, critica. Access. Enarratio cap. I Coloss. V. 1—14 et Excursus, quos vocant, epistolam spectantes tres. 8 maj. (20 B.) Berolini, Dümmler 1 thl. 8 gr. od. 1 thl. 10 sgr.

Boivin, D. Madame, über eine sehr gewöhnliche und noch wenig gekannte Ursache des Abortus, nebst einer Denkschrift über den Intro-Pelvimeter oder innern Beckenmesser. Gekrönte Schrift. Uebers. mit Anmerk. von D. Fr. L. Meißner. Mit 1 Steindrktaf. in gr. Fol. — gr. 8. (12¼ B.) Leipzig, Zirges u. Comp. 18 gr. od. 22½ sgr.

Bollen, Ober-Trib.-R., Hauptsätze der Würtemberg. Gesetze und Verordnungen von den Jahren 1825 bis 1828, das Pfandwesen, das Executions-Verfahren, die Ordnung der Gläubiger im Concurse, das Vormundschaftswesen und die Notariatsgeschäfte betreffend. gr. 8. (6 B.) Stuttg., Steinkopf ⅓ thl.

Bonafont, C. Ph., Kunstandeutungen aus ästhetischem Standpunkte, zunächst für angehende Künstler u. Kunstfreunde. 8. (11½ B.) Berlin, Natorff u. Comp. geh. 20 gr. od. 25 sgr.

Bonaparte, ehemal. König von Holland ꝛc., Ludwig, die Geschichte Napoleons von Sir W. Scott; geprüft. Aus d. Franz. — Nebst J. G. Fichte's Urtheil über Napoleon, als Anhang. gr. 8. (6 B.) Stuttgart, Metzler. geh. 12 gr. od. 15 sgr.

Bonnell, Oberlehrer E., Uebungsstücke zum Uebersetzen aus dem Lateinischen ins Deutsche für die ersten Anfänger, zum allmäl. Fortschreiten nach den Latein. Conjugationen geordnet, mit Rücksicht auf den Auszug aus Zumpts Latein. Grammatik. 2te verm. u. verb. Aufl. 8. (11¼ B.) Berlin 1828, Th. Enslin 8 gr. od. 10 sgr.

Bonseri, Stadt-Justizr., vollständige Tabelle über die gesetzlichen Erbfolgerechte (ex titulo universali et singulari) nach römischem, altdeutschem u. preuss. Rechte, nebst Anhängen vom Pflichttheile und von der Successionsunfähigkeit; zur Repetition und zur Uebersicht für Studirte bestimmt. Roy.-Fol. Berlin, Fincke. Schreibp. 8 gr. od. 10 sgr.

Bonstetten, K. V. v., Briefe an Friederike Brun. Herausg. von Fr. v. Matthisson. 2 Thle. gr. 8. (1r Thl. 22 B., Titelkupfer, Vignette und Fac-Simile. rest 2r.). Frankfurt, Schaefer. Velinp. br. 4½ thl. — Auf geleimtem gr. Median-Velin 5¾ thl. — Auf feinem franz. ungeleimt. Emoisin 7 thl.

Bopp, Prof. F., Glossarium sanscritum. Fasc. I. quo continentur vocales et quatuor priorum ord. consonantes litterae. 4. (12½ B.) Berolini 1828, Dümmler in comm. n. 1½ thl.

— — die Sündflut, nebst drei anderen der wichtigsten Episoden des Mahâ-Bhârata. Aus der Ursprache übersetzt. 8. (12 B.) Ebend. 16 gr. od. 20 sgr.

Börne's, Ludwig, gesammelte Schriften. 8 Thle. 8. (1r—4r Thl. 65¼ B. rest 5r—8r.) Hamburg, Hoffmann u. Campe. Velinp. geh. Subscr.-Pr. n. 5 thl.

Bornemann, W., Gedichte in Plattdeutscher Mundart. 4te

umgearb. Aufl., mit des Verf. Bildniß. gr. 8. (22 B.) Berlin 1827. (Leipzig, Cnobloch.) geh. n. 1 thl. 16 gr. od. 1 thl. 20 sgr.

Bornhart's, O., Praktisch-Mercantilischer Briefsteller. Nebst mercantilisch-technolog. Wörterbuch und 7 litogr. Muster von Conto-Correnten, Facturen ꝛc. gr. 8. (28 B.) Regensburg, Reitmayr. geh. 1 thl. 16 gr. od. 1 thl. 20 sgr.

Bornitz, Leopold, Klänge der Erinnerung. gr. 16. (10½ B.) Breslau, Aderholz. Velinp. geh. 12 gr. od. 15 sgr.

Bosse, Hofgärtner J. F. W., vollständiges Handbuch der Blumen-Gärtnerei, oder genaue Beschreibung von mehr als 4060 wahren Zierpflanzen-Arten mit Angabe des Vaterlandes, der Blüthezeit, der vorzügl. Synonyme, der bekannt. geword. Pflanzenpreise, und der Orte, an welchen die beschrieb. Pflanzen zu finden oder käuflich und gegen Tausch zu haben sind. Alphabetisch geordnet und mit deutlichen, auf vieljähr. Erfahrung gegründ. Cultur-Anweisungen ꝛc. Für Blumenfreunde u. angehende Gärtner mit besond. Rücksicht auf das norddeutsche Clima und auf Zimmer-Blumenzucht bearb. 1ste Abtheil. gr. 8. (33 B.) Hannover, Hahn'sche Hofbuchh. geh. 1 thl. 16 gr. od. 1 thl. 20 sgr.

Die 2te Abtheil erscheint im Laufe dieses Sommers.

♆ Botta, C., Geschichte Italiens vom Jahre 1789 bis 1814. Aus d. Italien. von L. G. Förster. 2r u. 3r Bd. gr. 8. (29½ B.) Quedlinb. 1828, 29, Basse. geh. 2⅔ thl. — Velinp. 3⅓ thl.

Böttger, Fr. W., der geschwinde Procent-Rechner, oder Interessen-Tabellen zu 3 bis 8 Procent Zinsen, nebst Rabatt-Tabellen zu ¼ bis 33⅓ Procent Rabatt, in den 3 gangbarsten Währungen Deutschlands. 8. (10½ B.) Ebend. 1828. geh. 16 gr. od. 20 sgr.

Böttiger, genannt v. Reichmeister, K. A., Gethsemane und Golgatha, oder Jesus der Hohepriester. 8. (28 B. u. 2 Vign.) Leipzig, Kummer 1 thl. 8 gr. od. 1 thl. 10 sgr.

Bourrienne, der Staatsminister. Oder geheime Memoiren über Napoleon, das Directorium, das Consulat, das Kaiserreich und die Restauration. Aus d. Franz. 1r Bd. gr. 8. (16¼ B.) Stuttgart, Gebr. Franckh. geh. 1 thl.

— dasselbe Werk. Aus d. Franz. 1r Thl. 8. (15½ B.) Leipzig, Kummer. geh. 18 gr. od. 22½ sgr.

Braga. Vollständige Sammlung klassischer und volksthümlicher deutscher Gedichte aus dem 18. u. 19. Jahrhundert, herausg. von A. Dietrich. Mit einer Einleitung von L. Tieck. 8s — 10s Bdchen. — Auch u. den Titeln: Sammlung klass. und volksthüml. deutscher Erzählungen 1s u. 2s Bdchen. — Deutscher lyrischer Gedichte 1s Bdchen. 8. (47 B.) Dresden 1828, Wagner. geh. à 8 gr. od. 10 sgr. — Fein Pap. à 12 gr. od. 15 sgr.

Die ersten 7 Bdchen stehen unter ♆ Sammlung deutscher Romanzen ꝛc.

Brand, Lieut., Reise nach Peru, im Winter 1827. Aus d. Engl. (Aus dem ethnogr. Archiv abgedr.) gr. 8. (11½ B.) Jena 1828, Bran 1 thl.

Brandes, D. R., Repertorium für d. Chemie, vide Repertorium.

Brandner, E., Rechnungs-Beyspiele zum Gebrauche in den

Schulen und bey dem Privatunterrichte. 2 Abtheil. u. 1 Heft Auflösungen. 8. (24½ B.) München 1828, Lentner. (Leipzig, Hartmann'sche Buchh. in Komm.) 12 gr. od. 15 sgr.

Brandt, Chr. Ph. H., Predigtbuch zur Beförderung der häuslichen Andacht. In Verbindung mit einigen evangel. Geistlichen herausgegeben. 2te Aufl. gr. 4. (56 B.) Sulzbach. (Nürnberg, Raw) n. 1 thl. 8 gr. od. 1 thl. 10 sgr.

(— —) Altes und Neues für Wochen-Kirchen, vide Altes.

Brandt, Hauptmann H. v., Handbuch für den ersten Unterricht in der höheren Kriegskunst. Zum Gebrauche in Militär-Schulen und für den Selbstunterricht. Mit 2 Plänen. 8. (23½ B.) Berlin, Schüppel 1 thl. 18 gr. od. 1 thl. 22½ sgr.

†Brandt, Dr. J. F., und Dr. J. T. C. Ratzeburg, Abbildung und Beschreibung der in Deutschland wildwachsenden, in Gärten und im Freien ausdauernden Giftgewächse; nach natürl. Familien erläutert. Heft II. gr. 4. (5 illum. Kupfertaf. u. 2½ B. Text.) Berlin, Hirschwald in Comm. n. 1 thl.

Brard, Meister Bernhard, oder der Dorfgelehrte. Leichte und gemeinnützige Unterhaltungen über die Naturlehre. Aus dem Franz. 12. (4½ B.) Straßburg 1828, Levrault. geh. 4 gr. od. 5 sgr.

Braune, Frz. A. v., Salzburg und Berchtesgaden. Ein Taschenbuch für Reisende und Naturfreunde. Neue Ausg. Mit einer Ansicht von Salzburg und 2 Tafeln. gr. 12. (21⅓ B.) Wien, Beck. geh. 1 thl. 12 gr. od. 1 thl. 15 sgr.

Breithaupt, Prof. H. C. W., Darstellung einer auf vieljähr. Erfahrung gegründ. Lehrmethode, wonach auf Gymnasien und in andern öffentl. Unterrichts-Anstalten die Mathematik theoretisch u. praktisch gründlich gelehrt werden kann, nebst Beschreibung einer auf- und niedergehenden Lehrtafel. Mit 2 Figurentaf. gr 8. (5 B.) Leipzig, Taubert 8 gr. od. 10 sgr.

Breitschneider, Supr. Dr. C. G., Lexicon manuale Graeco-Latinum in libros Novi Testamenti. Editio II. emend. et aucta. II Tomi. 8 maj. (42⅔ B.) Lipsiae, Barth. weiss Drckp. 6½ thl. — f. Schrb.-Velinp. 8 thl. — Patentvelinp. 8½ thl.

Brewer, Prof. J. P., Lehrbuch der Mechanik. 1r Thl. Lehre vom Gleichgewicht der Kräfte an festen Körpern. — Auch u. d. Titel: Lehrbuch der Statik fester Körper. Mit 8 Steintaf. in gr. 4. — gr. 8. (14½ B.) Düsseldorf u. Elberfeld, Schaub 1½ thl.

Briefe gegen die Hegel'sche Encyklopädie der philosophischen Wissenschaften. 1s Heft. Vom Standpuncte der Encyklopädie u. d. Philosophie gr. 8. (6 B.) Berlin, Th. Enslin 10 gr. od. 12½ sgr.

Briefwechsel zwischen Schiller und Goethe, in den Jahren 1794 bis 1805. 1r—3r Thl. vom Jahre 1794 bis 1797. 8. (62½ B.) Stuttgart 1828, 29, v. Cotta. geh. 5⅓ thl. — Velinp. 6⅔ thl.

Briel, Dr. Ph., Gerichtsstand aus persönlichen Verbindlichkeiten. Eine von der kön. b. Ludwig-Maximilians-Universität in München als preiswürdig erklärter Versuch. 8. (12 B.) München 1828, Michaelis in Komm. 20 gr. od. 25 sgr.

Brinkmann, Prof. R., publicistische Prüfung der Beschwerden Sr. Durchl. des Herrn Herzogs Karl von Braunschweig, in Betreff der vormundschaftl. Verwaltung Sr. Maj. von Groß-

britannien und Hannover, nebst einer Beleuchtung der den vormundschaftl. Dienern widerfahrnen Behandlung; oder Widerlegung des letzten Braunschweig. Libells und der Gutachten der herzogl. Untersuchungskommission. gr. 8. (7 B.) Kiel, Univers.-Buchh. geh. 15 gr. od. 18⅔ sgr. — fein Druckp. ¾ thl.

Brockmann, Prof. J. H., Homilien über das Leiden und Sterben Jesu Christi, nebst einigen Betrachtungen, gehalten während der Fastenzeit im Dom zu Münster. (1r Jahrgang.) gr. 8. (12½ B.) Münster, Coppenrath 16 gr. od. 20 sgr.

Bröder, Chr. G., Uebungen der lateinischen Conjugationen in deutschen Aufsätzen, nebst einer noch nirgends gegebenen Anleitung zur rechten Stellung der Latein. Wörter. 3te verb. Aufl. Besorgt von D. J. Billerbeck. gr. 8. (10 B.) Hannover, Hahn ¼ thl.

Bronner's, Prof. Frz. X., ausführliches Rechenbuch, sowohl die Grundlehren mit ihren Beweisen, als deren mannigfache Anwendung in den Geschäften des Lebens umfassend, mit vielen ganz neu bearbeit. Beispielen und mit vergleich. Tafeln einheim. u. fremder Maße, Gewichte u. Münzen. gr. 8. (28¼ B.) Aarau, Sauerländer 1 thl. 4 gr. od. 1 thl. 5 sgr. — weiß Pap. 1½ thl.

Brooke, Ein Winter in Schweden, vide Bibliothek der Reisen.

Brosselt, Fr. G., Erhebungen des Herzens über Welt und Tod. Allen Gefühlvollen dargebracht. 12. (7 B.) Bunzlau 1828, Appun. geh. 9 gr. od. 11¼ sgr.

Broussais's, Prof. Dr., Vorlesungen über die gastrischen Entzündungen. Nach der 2ten verb. Originalausg. aus dem Franz. übersetzt und mit e. Vorrede begleitet von Dr. J. Chr. Fleck. gr. 8. (17 B.) Rudolstadt, Hof-Buchh. geh. 1⅓ thl.

Brown, R., mikroskopische Beobachtungen, welche in den Monaten Juni — August 1827 gemacht worden, über die Theilchen, welche im Pollen der Pflanzen enthalten sind, und die allgem. Existenz selbstständig beweglicher Moleküle in organ. u. unorgan. Körpern. Aus der engl. nicht in den Buchhandel gekomm. Urschrift datirt vom 30. Juli 1828. in's Deutsche übertragen vom Apotheker Beilschmied. 8. (1¾ B.) Nürnberg, Riegel u. Wiessner. geh. 4 gr. od. 5 sgr.

Bruchstücke aus den Memoiren eines Berliner Droschken-Fuhrmann. Herausgeg. von Schneckchen, seinem treuen Ross. 16. (4½ B.) Leipzig, Michelsen. Velinp. geh. n. ⅓ thl.

Bruckbräu, Rechnungs-Comm. Fr. W., allgemeines Hülfsbuch für alle Stände, in öffentl. und häusl. Schreib- und Rechnungsgeschäften. Zugleich ein unentbehrl. Anhang zu allen bereits erschienenen Briefstellern. gr. 8. (11¼ B.) Augsburg, v. Jenisch u. Stage 18 gr. od. 22½ sgr.

Bruckbräu, Fr., der Wanderer durch Deutschland. Ein getreuer Rathgeber für alle Reisende zu Lande und zu Wasser, in allen erdenklichen Fällen. Mit 415 ganz vollständ. Reiserouten, nebst den Sehenswürdigkeiten der vorzügl. Städte. Neue Ausg. gr. 12. (9⅔ B.) München, J. Lindauer. br. 16 gr. od. 20 sgr.

Hieraus ist besonders abgedruckt:

(— —) der Wegweiser durch Deutschland und die angrenz. Länder, enthaltend 415 ganz vollständ. Reiserouten in allen Rich-

tungen. Nebst einer auf 100jähr. Erfahrungen gegründ. Witterungskunde, und einer Erklärung der verschied. Münzen, Maße und Gewichte ꝛc. Neue Ausg. gr. 12. (4 B.) München, J. Lindauer. geh. 5 gr. od. 6¼ sgr.

Brückner, Roßarzt L., über das homöopathische System in Beziehung auf die Heilung der Pferde, oder: Beweis: daß die geschicktesten und erfahrensten Pferdeärzte, ohne daß sie es wissen und es wollen, ihre Kranken doch homöopathisch behandeln. Allen Anhängern und Widersachern der Homöopathie gewidmet. gr. 8. (1 B.) Dresden, Walther in Comm. geh. 4 gr. od. 5 sgr.

Brühl, Prof. H., Mainz, geschichtlich, topographisch und malerisch dargestellt. Mit 1 Plane der Stadt u. Bundesfestung und 1 Steindr. gr. 8. (24 B.) Mainz, Kupferberg. geh. 1½ thl.

Der Plan (mit einer Karte der Umgebungen) ist auch apart für 16 gr. od. 20 sgr. zu haben.

Buch, das goldene, oder Erziehungsschatzkästlein für Mütter, denen die Erziehung ihrer Töchter am Herzen liegt, und welche sich berufen fühlen, durch eigene Sorgfalt zur Entwickelung derselben beizutragen. Ein ächtes Hausbüchlein vom Verf. des Spiegels für Deutschlands Töchter. (D. K. Gutmann.) 8. (12 B.) Berlin, Cosmar u. Krause. geh. ⅔ thl.

— das, für Mütter, vide Erziehung.

— das, der geistreichen Unterhaltung u. Belehr., vide Handbuch.

— ein, für den Winter. Ein Beitrag zu erheiternden und belehrenden gesellschaftlichen Abendunterhaltungen. Von F. 8. (11½ B.) Berlin, Enslinsche Buchhandlung. geb. ⅔ thl.

Bücher, heilige, des Neuen Testaments unsers Herrn Jesus Christus. Nach der Vatikan. Ausg. 23ste verb. Aufl. 8. (32¼ B. u. 1 Kupfer.) Regensburg 1826. (Landshut, Krüll) n. ⅓ thl.

Buchholz, Fr., Geschichte der Europäischen Staaten seit dem Frieden von Wien. 15r Bd. Begebenheiten des Jahres 1826. Auch unter dem Titel: Historisches Taschenbuch. 12r Jahrg. 16. (26 B.) Berlin, Th. Enslin. br. n. 2 thl.

— — über Preußens Grenzzölle. Eine Abhandlung staatswirthschaftl. Inhalts. (Aus dessen Monatsschrift abgedruckt.) gr. 8. (3 B.) Ebend. 1828. geh. 6 gr. od. 7½ sgr.

Buchmüller, D. A. L., systemat. Handbuch der Arzeneymittellehre für Thierärzte u Oekonomen. gr. 8. (21¼ B. u. 2 Tab.) Wien, Volcke 1 thl. 16 gr. od. 1 thl. 20 sgr.

Buchner, D. J. A., vollständiger Inbegriff der Pharmacie in ihren Grundlehren u. praktischen Theilen. 4r Thl. 2r Bd. — Auch unter den Titeln: A. Richards neuer Grundriß der Botanik u. der Pflanzenphysiologie, nach der 4ten mit den Characteren der natürl. Familien des Gewächsreiches verm. und verb. Originalausg. übers., und mit einigen Zusätzen, Anmerk., e. Sach- u. Wort-Register versehen von D. M. B. Kittel. — Handbuch für Aerzte u. Apotheker. 6e Liefer. gr. 8. (42 B., 1 Tab. u. 8 Steindrtaf.) Nürnberg 1828, Schrag 2½ thl.

Die Pränumeranten zahlen für die 7te Lieferung 1¼ thl.

♀ Buchner, Dr. J. A., Repertorium für die Pharmacie. 29r u. 31r Bd. 3 Hfte. Mit Steintaf. 12. Nürnb. 1828, 29, Schrag à 1½ thl.
Der 30e Band wird ehestens ausgegeben.

Buckeliade, die, epischer Schwank (in 6 Gesängen von M. Reimlein) für Erlanger Zeitgenossen aus den Jahren 1820 bis 1823. gr. 8. (8 B.) Erlangen, Heyder. geh. 20 gr. od. 25 sgr.

Buckland, A. C., Briefe über die Wichtigkeit, die Pflicht und die Vortheile des Frühaufstehens, an Familienhäupter, Geschäftsmänner, Liebhaber der Natur, Studirende und Christen. Nach der 5ten Aufl. der engl. Urschrift zum zweitenmale übersetzt und viel vermehrt von D. Bergk. 8. (6 B.) Leipzig, D. Bergk. geh. 9 gr. od. 11¼ sgr.

Budde, Oberlehrer Frz., Chrestomathie zur Geschichte der deutschen Sprache und Poesie, für die obern Klassen der Gymnasien. 1r Theil: von Ulphilas bis Haller. gr. 8. (27½ B.) Münster, Theissing. geh. 1 thl. 8 gr. od. 1 thl. 10 sgr.

Buhle, D. Chr. Ad., der Maulwurf. Naturgeschichte desselben und die besten Mittel zu seiner Vertilgung. Mit 3 lithogr. Tafeln Abbildungen verschied. Fallen ꝛc. 8. (5 B.) Leipzig, Klein. geh. 8 gr. od. 10 sgr.

Bülow, Cammer-Dir. G. P. v., Beiträge zur Geschichte der Braunschweig-Lüneburgschen Lande, und zur Kenntniß ihrer Verfassung und Verwaltung. 8. (13¼ B.) Braunschweig, Vieweg. geh. 20 gr. od. 25 sgr.

Burchardi, Dr. G. Chr., de ratione temporis ad perorandum in judiciis publicis apud Romanos. 4. (1¼ B.) Kiliae 1826, (Universitäts-Buchhandlung.) geh. 3 gr. od. 3¾ sgr.

* Burkhard, Pfarrer J. A. Chr., kurze und gründliche Anleitung zum Orgelspiele in seinem ganzen Umfange, für die Selbstbelehrung. Besonders für Landschullehrer als Organisten. Als 2r Theil oder Fortsetzung des Unterrichts im Generalbasse. 4. (13 B.) Ulm, Ebner 18 gr. 22½ sgr.

Burkhart, Superint. Chr. E. A., Predigt am Feste der Thurmweihe zu Gerbstädt, Dom. XXII. p. Trin., als am Reformationsfeste 1828. Nebst den auf diese Feierlichkeit sich bezieh. Reden, von Demselben und Diac. F. A. Gröper. gr. 8. (2 B.) Halle, Grunert. geh. 2 gr. od. 2½ sgr.
Der etwan. Ertrag ist zu einem Beitrag für die Anschaffung einer neuen Thurmuhr bestimmt.

Bürtel, der Madame, gründliche und durch Zeichnungen erläuterte Anweisung, Corsette oder Schnürleiber, Kamaschen und Handschuhe zu verfertigen. Dem schönen Geschlechte zur Belehrung und den Damenkleidermachern zur Vervollkommnung gewidmet. Aus d. Franz. 16. (4¼ B. u. 2 Kupfertaf.) Leipzig, Zirges u. Comp. geh. 8 gr. od. 10 sgr.

Busch, J. B., vollständiges Erbauungsbuch für katholische Christen. Eine Sammlung von Lehren, Betrachtungen und Gebeten. 8. (25 B.) Sulzbach, v. Seidel 16 gr. od. 20 sgr.

Businger, Al., vaterländische Sonnette, dem freyen Volke der schweizerischen Eidgenossenschaft geweiht. 12. (2 B.) Zürich 1828, Orell. Velinp. geh. 6 gr. od. 7½ sgr.

Butte, D. W., Ueberſicht der anthropologiſchen Biotomie, und Andeutung der klimatologiſchen Geotomie. gr. 8. (2 B. Köln, Bachem.) geh. 4 gr. od. 5 ſgr.

Buttmann, D. Ph., Griechiſche Grammatik. 13te, verm. und verb. Aufl. gr. 8. (31 B.) Berlin, Mylius 1 thl.

♀— — Mythologus, oder gesammelte Abhandlungen über die Sagen des Alterthums. 2r Band. Nebst e. Anhang. Ueber das Elektron. — Horaz und Nicht-Horaz. gr. 8. (24 B. u. 1 Steindrtaf.) Ebend. 1 thl. 20 gr. od. 1 thl. 25 sgr.

♀Cabinets-Bibliothek der Geſchichte; oder Geſchichte der merkwürd. Staaten und Völker der Erde. Herausg. von Galletti, (D. J. C. Hahn), J. H. Möller. 2e Abtheil. 4r Bd.: D. Alb. Hüne, Geſchichte von Großbritannien. 1r Bd. 12. (5⅓ B.) Gotha, Hennings. geh. n. 4 gr. od. 5 ſgr.

2r und 3r Band ſind noch nicht ausgegeben.

♀— dieſelbe. — Supplement-Reihe. 4r—6r Bd. — Auch u. d. Titel: Baron Fain, Denkwürdigkeiten der franzöſiſchen Geſchichte im Jahr 1813. Aus d. Franz. überſ. von G. Jacobs und herausg. von F. J. 3 Bde. 12. (15⅓ B. u. 1 Tab.) Ebend. geh. n. 12 gr. od. 15 ſgr.

♀Caecilia, eine Zeitschrift für die musikalische Welt. 10r u. 11r Bd. (oder Heft 37—44. Jahrg. 1829.) Mit Zeichn. u. Musikbeil. gr. 8. Mainz, (Expedition.) Prän. Pr. 3⅓ thl.

Caelii Symposii Aenigmata, ed. Zell, *vide* Auctores.

Caesaris, C. Julii, Commentarii de bello Gallico et civili, una cum Hirtii vel Oppii supplementis. Edid. emend. 8. (26 B.) Halae 1828, libr. Orphanotr. 10 gr. od. 12½ sgr.

Cahn, W. S., Berechnung der A°. 1820. bey S. M. v. Rothschild negocirten. K. K. Oestr. fl. 100 Loose; tabellarisch aufgestellt. gr. 8. (½ B. u. 2 Tab.) Frankfurt 1826, (Andreä.) geh. n. 11 gr. od. 13⅓ sgr.

Calliſen's Betrachtungen im Auszuge, vide Schmids Faſtenpred.

Calvin's, Joh., chriſtliche Unterweiſung, in einem kernhaften Auszuge. — Auch u. d. Titel: Kern der Heilslehre, aus Joh. Calvin's Unterweiſung in der chriſtl. Religion, nach der latein. Urſchrift ausgezogen vom Pfarrer H. P. Kalthoff. gr. 8. (29 B.) Elberfeld 1828, Schönian in Comm. 1⅓ thl.

Camerloher, Bauingenieur A. Ritter v., Wie sollen isolirte Gebäude in Rücksicht auf Licht orientirt, und Ortschaften in näml. Rücksicht angelegt werden? Mit 1 lithogr. Figuren-Tafel. 4. (3 B.) Landshut 1828, Thomann n. ⅓ thl.

Campe's, J. H., ſämmtliche Kinder- u. Jugendſchriften. Neue Geſammtausgabe der letzten Hand. 37 Bdchen. (in 21 Brochuren.) 12. (474 B., 24 illum. u. 23 ſchwarze Kupfer, 3 Steindr. u. 5 Karten.) Braunſchweig, Schulbuchh. Prän. Pr. 10 thl.

— — Robinſon der jüngere. Ein Leſebuch für Kinder. 20ſte rechtmäß. Aufl. 12. (17½ B. u. 1 Holzſchn.) Ebend. 1830. cart. 18 gr. od. 22½ ſgr. — Mit 7 illum. Kupfern geb. 2 thl.

Candia, Allwin v., Gedichte. gr. 12. (10 B. u. 1 Vign.) Dresden, Walther. geh. 20 gr. od. 25 ſgr.

‡ Canhabich, Rektor J. G. Fr., kleine Schulgeographie, oder erster Unterricht in der Erdbeschreibung für die unteren und mittleren Schulklassen. 9te bericht. Aufl. 8. (16½ B.) Ilmenau, Voigt 10 gr. od. 12½ sgr.

Cäsars, C. J., Bücher vom Bürgerkriege, übersetzt von J. D. W. Glöckner. 8. (9 B.) Tilsit 1828. (Berlin, Voß) ½ thl.

Caspari's, D. C., homöopathisches Dispensatorium für Aerzte und Apotheker. 3te verb. u. verm Aufl. Herausg. von D. F. Hartmann. — Auch u. d. Titel: Homöopath. Pharmacopoe. gr. 8. (8 B.) Leipzig, Baumgärtner. geh. ⅓ thl.

— — Dispensatorium homoeopathicum. Denuo editum, auctum atque emend. a Dr. F. Hartmanno. — Etiam sub titulo: Pharmacopoea homoeopathica. 8 maj. (8½ B.) Ibidem. geh. 12 gr. od. 15 sgr.

Caspari, M. G. W., und G. F. Döhner, christliches Hausbuch zur Erhebung und Stärkung des Herzens, am Morgen und Abend auf alle Tage des Jahres. 2 Bde. 2te verb. u. wohlf. Ausg. gr. 8. (75½ B.) Zwickau, Schumann. cart. 3 thl. — Velinp. 4 thl.

Catalogi Librorum Manuscriptorum, *vide* Haenel.

Catonis, Dion., Disticha. ed. Zell, *vide* Auctores.

Catulli, Q. Valerii, liber ex recens. Caroli Lachmanni. 8 maj. (5¼ B.) Berolini, Reimer 8 gr. od. 10 sgr.

Cazenave u. Schedel, die Hautkrankheiten, vide Hand-Bibliothek.

Censur und Confiscation von Druckschriften, vide Beiträge.

Cerutti, Prof. Dr. L., Pharmacopoea ad pauperes curandos accommodata. In usum Policlinicae Lipsiensis. 8 maj. (5 B.) Lipsiae, Voss. Schreibp. 9 gr. od. 11¼ sgr.

‡ Chateaubriand, Vicomte v., sämmtliche Werke. 29s — 35s u. 43s — 46s Bdchen. Uebersetzt von K. v Kronfels, und Prof. Schneller. gr. 16. Freiburg 1828, 29, Fr. Wagner. geh. à n. ⅙ thl.

Choulant, Prof. D. L., Anleitung zu dem Studium der Medicin. gr. 8. (14 B.) Leipzig, Voß 21 gr. od. 26¼ sgr.

Chrestomathie, deutsche, aus den Werken neuerer deutscher Prosaiker und Dichter gesammelt u. herausg. von D. E. Schaumann. 1r, zur Uebung der Jugend im Lesen und Declamiren bestimmter Theil. 8. (17¼ B.) Giessen 1828, Heyer, Vater 18 gr. od. 22½ sgr.

— dieselbe. 2r, zum Gebrauch in oberen Classen von Gymnasien bestimmter Thl. 8. (23½ B.) Ebend. 1828 22 gr. od. 27½ sgr.

Christoffel, die Ostseefischerei am Strande von Pommern und Westpreußen, mit Bezug auf ihre Wichtigkeit in gewerblicher Hinsicht. 8. (6½ B.) Cöslin, Hendeß 12 gr. od. 15 sgr.

Chronik der Zeit Karls IX. 1572. Vom Verfasser des Theaters der Clara Gazul (Merrimée.) Aus d. Franz. gr. 8. (20¼ B.) Stuttgart, v. Cotta 1 thl. 12 gr. od. 1 thl. 15 sgr.

Chys, Dr. P. O. van der, Commentarius geographicus in Arrianum de expeditione Alexandri. Cum tabula aeri incisa. 4 maj. (19 B.) Lugd. Batav., Cyfveer 1828. (Lipsiae, Weigel) n. 3 thl.

Die Karte ist auch apart für n. 1⅓ thl. zu haben.

Ciceronis, M. T., Academicorum libri II et de Finibus bonor. et malor. libri V. Cum integra varietate Victoriana, Lambiniana, Davis., Lallemand., Ernest., Brem., Goerenz. et Schuetziana reliquaeque accurato delectu edid. Jo. Casp. Orellius. Acced. Aur. Augustini adversus academicos libri III. P. Valentiae Tiones crit. in libros de Finibus. Lexicon-8. (22 B.) Turici 1827, Orell. geh. 1⅔ thl.

— — in M. Antonium oratio Philippica secunda annotat. in us. scholar. illustr. ab Dr. H. A. Guil. Winckler. 8. (11 B.) Marburgi, Krieger 8 gr. od. 10 sgr.

— — ad Marcum Brutum orator. — Zum Gebrauche für Schulen neu durchgesehen und mit den nothwend. Wort- u. Sach-Erklärungen ausgestattet von Dr. L. J. Billerbeck. gr. 8. (10 B.) Hannover, Hahnsche Hofbuchh. 8gr. od. 10sgr.

— — Eclogae, quas ab Jos. Oliveto descriptas in us. scholar. secundis curis interpret. ab Jo. Jac. Hottingero, suscepit, recogn., suis juvent. erudiendae commentariis et indice instr. Jo. Jac. Ochsnerus. Edit. II, multis part. aucta et emend. — Auch unt. d. Titel: Eclogae, gesammelt von Herrn Abt d'Olivet, und zum Gebrauche der Schulen von neuem mit Anmerk. erläutert von J. J. Hottinger. 3te Aufl. Mit neuen Zusätzen u. Verbesser. des Herausgebers. gr. 8. (32 B.) Zürich 1827, 28, Orell. Schreibp. 1⅓ thl.

— — Opera quae supersunt omnia ac deperditorum fragmenta, recogn. et singulis libris ad optimam quamque recensionem cast. cum variet. Lambiniana MDLXVI, Graevio-Garatoniana, Ernestiana etc. edid. Jo. Casp. Orellius. Vol. IV. pars I et II. Lexicon-8. (74 B.) Ebend. 1828. Ladenpreis für alle 4 Bände 13⅓ thl. — Postpapier 20 thl.

Für die Pränum. ist ein billiger Nachschuß von 20 gr. od. 25 sgr. berechnet, weil über 50 Bogen mehr geliefert werden, als Anfangs versprochen.

— — Orationes selectae. Textum recogn. et perpetua, eademque tirontum usibus praesertim accomm., annotat. illustr. Eques Dr. S. N. J. Bloch. Vol. I. — Etiam sub titulo: Ciceronis Orationes pro S. Roscio Amerino, pro lege Manilia, in Catilinam quatuor. Acced. excursus critici. 8. (29¼ B.) Hafniae, Schubothe 1 thl. 16 gr. od. 1 thl. 20 sgr.

— — XIV select. Orationum liber ex recens. Ernesti. Editio XVI. 8. (18 B.) Halae 1828, libr. Orphanotrophei ⅓ thl.

— — Orationes in L. Catilinam IV et pro P. Sulla. Ex recens. Orelliana cum sel. lect. diversit. edit. max. recentiorum et praemiss. argumentis Paulli Manutii. In us. schol. cur. Jo. Ph. Krebsius. 12 maj. (7 B.) Giessae 1828, Heyer, Vater. geh. 10 gr. od. 12½ sgr.

— — ut ferunt, Rhetoricorum ad Herennium libri IV. Ejusdem de Inventione rhetorica libri II. Ex recens. Graevii in usum scholarum editi (Fr. Lindemann). 8 maj. (14 B.) Lipsiae, libr. Hinrichs 12 gr. od. 15 sgr.

— — Tusculanarum disputationum libri V. E Wolfii recensione edid. et illustr. Dr. R. Kühner. (Editio Neidiana

altera.) 8 maj. (26¼ B.) Jenae, Frommann 1 thl. 12 gr. od. 1 thl. 15 sgr. — Weiss Papier 2 thl.

Cicero, M. T., Cato und Lälius, übersetzt vom Rector E. W. Eckermann, vide Uebersetzungsbibliothek.

— — vom Wesen der Götter. Aus d. Latein. übers. und mit Anmerk. erläutert von M. Chr. Fr. Michaelis. gr. 12. (13 B.) München, Fleischmann. geh. 14 gr. od. 17½ sgr.

— — auserlesene Reden, übersetzt und erläutert von Fr. C. Wolff. 1r Band, welcher die Reden für den Sextus Roscius aus Ameria, für die Manilische Bill, gegen Lucius Sergius Catilina und für den Dichter Aulus Licinus Archias enthält. 2te sehr verb. Aufl. gr. 8. (33½ B.) Altona, Hammerich 1 thl. 16 gr. od. 1 thl. 20 sgr.

2r — 5r Bd., 1807 — 19, kosten 7½ thl. — Die neue Sammlung, wovon 1823 u. 24 Ebend. 2 Bde. erschienen sind, kostet 3⅔ thl.

Cicerone in und um Neapel nach Romanelli, Marzullo, del Ré, Paolini, Vasi ꝛc. An Ort und Stelle (im Jahre 1824) bereichert und berichtigt von J. K., kais. östr. Armee-Beamten. 3 Bände. Mit 5 Karten u. Grundr. u. 2 Steindr. 8. (53 B. u. 1 Tab.) Leipzig, Brockhaus. Schreibp. 3⅔ thl.

Claudiani, Cl., ex editione Bipontina I, ad optimas lectiones ut ad exemplar Burmannianum, nova editio exacta; cum notitia litteraria et chronologico-historica, nec non indice adnotationes explente. 8 m. j. (34 B.) Parisiis, Argentorati et Londini, Treuttel et W. Velinp. 1 thl. 10 gr. od. 1 thl. 12½ sgr.

Clausen, D. H. N., Kirchenverfassung, Lehre und Ritus des Katholicismus und Protestantismus. Aus d. Dän. von G. Fries. 1r Bd. gr. 8. (20⅓ B.) Neustadt 1828, Wagner 1⅓ thl.

Clemen, D. C. Fr. W., Pädagogus, vide Pädagogus.

Cobbett, W., Geschichte der protestant. Reform in England und Irland, in einer Reihe von Briefen an alle verständigen und billigen Engländer. Aus dem Engl. 4s Bdchen. 8. (11½ B.) Offenbach 1828, Hauch. geh. ½ thl.

Collectio Synodorum, nova et absoluta, tam provincial. quam dioeces., archiepiscopatus Mechliniensis. Acced. illuc spectantia rei ecclesiasticae monumenta, pleraque inedita: omnia diligenter recogn. ac in sectiones quinque distributa. Summo labore primum collegit et illustr. Prof. J. Fr. van de Velde. Nunc vero jubente ac promovente celsiss. ac reverendiss. Principe Fr. A. de Méan, archiepisc. Mechlin. recollegit, supplevit et illustr. P. Fr. X. de Ram. Pars I. 4 maj. (87 B. u. de Méans Bildniß.) Mechliniae 1828. (Moguntiae, Müller in comm.) br. n. 6 thl.

♀ Columbus. Amerikanische Miscellen. Herausg. von Dr. C. N. Röding. Jahrg. 1829. 12 Hefte. Mit Steindr., Charten u. Tabellen. gr. 8. Hamburg, Hoffmann u. Campe n. 6 thl.

♀ Consbruch, Hofr. Dr. G. W., und Regier.-R. Dr. J. Fr. Niemann, allgemeine Encyclopädie für pract. Aerzte und Wundärzte. 10r Thl. 2r Bd. 2e Abtheil. — Auch u. d. Titel: Niemann, Taschenbuch der Staats-Arzneiwissenschaft.

2r Bd. 2e Abtheil. Militair-Medicinal-Polizei. Mit 4 Kupfertaf. u. 2 Vign. 8. (36 B.) Leipzig, Barth 1¾ thl.

Constantini Porphyrogeniti Imperatoris de Ceremoniis aulae Byzantinae libri II. Graece et Latine e recens. Jo. Jac. Reiskii, cum ejusdem Commentariis integris. Vol. I. 8 maj. (54½ B.) Bonnae, Weber. br. Subscr.-Pr. n. 3 thl. 20 gr. od. 3 thl. 25 sgr. — Schreibp. n. 5 thl. — Velinp. n. 6 thl.

Ist ein neuer Band vom Corpus script. hist. Byzantinae.

♀ Conversations-Blatt, Berliner, für Poesie, Literatur u. Kritik. Redig. von D. Fr. Förster und W. Häring (W. Alexis). Jahrg. 1829. gegen 300 Numm. gr. 4. Berlin, Schlesinger n. 9 thl.

Conversations-Lexicon (bei Brockhaus), vide Real-Encyclopädie.

Conversations-Lexikon für den Handgebrauch, oder Hülfswörterbuch für diejenigen, welche über die beim Lesen sowohl, als in mündlichen Unterhaltungen vorkommenden mannichfachen Gegenstände näher unterrichtet sein wollen. 2te, durchaus verm. u. verb. Ausg. In Einem Bande. 1e Liefer. Bogen 1 — 25. schmal gr. 4. Leipzig, G. Fleischer. (Frohberger in Comm.) geh. weiß Pap. 20 gr. od. 25 sgr.

Das Ganze wird aus 5, höchstens 6 Liefer. bestehen, welche schnell auf einander folgen sollen.

♀ Conversations-Taschenlexikon, allgemeines, oder Real-Encyklopädie der für die gebild. Stände nothwend. Kenntnisse und Wissenschaften. 4s — 15s Bdchen. Ambert — Cultur. 16. (144 B.) Quedlinburg 1828, 29, Basse. Subscr. Pr. à 6 gr. od. 7½ sgr.

♀ Cooper, die Nordamerikaner, geschildert von einem reisenden Junggesellen. Aus dem Englischen. 2r — 4r Theil. gr. 8. (36½ B.) Stuttgart 1828, Gebr. Franckh. geh. 2 thl. 15 gr. od. 2 thl. 18¾ sgr.

— dasselbe. Aus dem Engl. von D. F. H. Ungewitter. 9 Bändchen. — Auch u. d. Titel: Coopers sämmtliche Werke. Herausg. von Chr. A. Fischer. 43s — 51s Bdchen. 16. (54¼ B.) Frankfurt, Sauerländer. geh. n. 20 gr. od. 25 sgr. — Druckvelinpapier n. 1 thl. 12 gr. od. 1 thl. 15 sgr.

†Cooper, A., Vorlesungen über die Grundsätze und Ausübung der Chirurgie; mit Bemerkungen und Krankheitsfällen begleitet von Fr. Tyrrel. 3r Bd. Aus dem Engl. gr. 8. (26½ B.) Weimar 1828, Industrie-Comptoir. geh. 2 thl.

Coper, D. F. K., die Türken im Kampfe mit dem christlichen Europa, in historischen Gemälden vorgestellt. 2 Bändchen. 8. (24½ B. u. 2 Vign.) Meissen, Goedsche 1½ thl.

Cornelius Nepos. In usum scholarum edidit J. D. W. Gloeckner. 8. (6¼ B.) Tilsae 1828. (Berolini, Voss) 4 gr. od. 5 sgr.

— — de vita excell. imperatorum et viror. illustr. Opera, quae supersunt. — Mit Anmerkungen zur Berichtigung und Erläuterung dieses Schriftstellers für Schulen von D. J. Brand. 5te, verb. Aufl. 8. (21 B.) Frankfurt, Andreä 12 gr. od. 15 sgr.

Corda, A. J., die Pilze Deutschlands, vide Sturm.

Corpus juris civilis. Editio stereotypa ex officina Car. Tauchnitii, cura Dr. Jo. Lud. Guil. Beck. (Opus uno Vol. absol.)

4 maj. (Sect. I. Justiniani Institutiones et Pandectae, 99¼ B. rest II.) Lipsiae, Cnobloch. cart. Subscr. Pr. 4 thl.

♀ Corpus juris civilis edider. C. J. Alb. et C. Maur. fratres Kriegelii. Fasc. II. Partem I. (*Πρωτα*) et II (de judiciis). Digestorum, sive libb. I — XI., nec non praemonitorum ad Fasc. I. continuationem cont. Editio stereotypa. Lexicon-8. (10 B.) Lipsiae, Baumgärtner. Subscr. Pr. für das ganze Werk. Velinp. 3½ thl. — Fein Velinp. 4 thl. 6 gr. od. 4 thl. 7½ sgr. — Schreibp. mit breitem Rande 4½ thl.

— scriptionum criticarum vel rariorum vel non ante editarum. Editionem cur. atque annotat. et indices adjec. F. Handius. Tom. I. — Etiam sub titulo: Th. Wopkens Lectionum Tullianarum, sive in opera quaedam Ciceronis Philosophica animadvers. crit. libri III. 8 maj. (28 B.) Jenae, Cröker 1 thl. 18 gr. od. 1 thl. 22½ sgr.

♀ — scriptorum historiae Byzantinae. Edit. emend. et copiosior, consilio B. G. Niebuhrii C. F. instituta, etc. Pars XI. — Etiam sub titulo: Leonis Diaconi Caloënsis historiae libri X et liber de velitatione bellica Nicephori Augusti, e recens. C. B. Hasii. Addita ejusdem versione atque annotat. ab ipso recognitis. Acced. Theodosii Acroases de Creta capta e recens. Fr. Jacobsii et Luitprandi legatio cum aliis libellis qui Nicephori Phocae et Jo. Tzimiscis historiam illustrant. 8 maj. (41½ B.) Bonnae 1828, Weber. br. Subscr. Pr. n. 2 thl. 20 gr. od. 2 thl. 25 sgr. Schreibp. n. 3 thl. 16 gr. od. 3 thl. 20 sgr. — Velinp. n. 4½ thl.

— idem liber Pars XIX. II Vol. — Etiam sub titulo: Nicephori Gregorae Byzantina historia graece et latine, cum annotat. Hier. Wolfii, Car. Ducangii, Jo. Boivini et Cl. Capperonerii. Cura Lud. Schopeni. II Vol. 8 maj. (Vol. I. 42 B. rest II.) Ibidem 1829. br. n. 6 thl. 16 gr. od. 6 thl. 20 sgr. Schreibp. n. 8 thl. 18 gr. od. 8 thl. 22½ sgr. — Velinp. n. 10⅔ thl.

Die Fortsetzung hiervon erscheint ohne Angabe der Bände-Folge. — So ist ausgegeben: Constantinus Porphyrogenitus.

Correspondent u. Geschäftsrath, neuester, ein allgemeiner Briefsteller, anwendbar für jedes Verhältniß des Lebens, durch die sorgfältigste Auswahl vieler, theils neu entworfenen, theils aus den vorzügl. Schriftstellern gesammelten Musterbriefe ꝛc. Nebst einer zuverlässigen Bestimmung der durch die neuesten Zeitverhältnisse eingeführten deutschen Titulaturen. 2te durchaus umgearb. und bedeutend vermehrte Auflage des früher in demselben Verlage erschienenen Geschäftsleiters. 8. (23 B. u. 1 Bign.) Wien, Haas. br. 1 thl.

♀ Correspondenzblatt, homiletisch-liturgisches, herausg. von C. Ph. H. Brandt. 5r Jahrg. 1829. 48 Numm. gr. 4. Nürnberg, (Riegel und Wießner in Comm.) n. 2 thl.

♀ — des Würtemberg. Landwirthschaftlichen Vereins. Jahrg. 1829. 12 Hefte. gr. 8. Stuttgart, v. Cotta n. 2 thl.

Cossmann, C. F., Lehrbuch für Boten und Exekutoren bei den K. Preuß. Gerichtshöfen. gr. 8. (13 B.) Berlin, Natorff u. Comp. 18 gr. od. 22½ sgr.

Coffmann, C. A., der Expedient in gerichtlichen Angelegenheiten, ein prakt. Hülfsbuch für die Subalternen bei den K. Ober- und Unter-Gerichten, enthaltend einige Hundert Formulare zu den wichtigsten u. am häufigsten vorkomm. Expeditionen ꝛc. in Zivil- u. Kriminal-Prozeß- u. in Vormundschafts-Sachen. gr. 8. (13½ B.) Berlin, Natorff u. Comp. 1 thl.

— — juristisches Wörterbuch über die heutige Kunstsprache der deutschen Gerichtshöfe. gr. 8. (12½ B.) Ebend. cart. 21 gr. od. 26¼ sgr.

† Courier, der Berliner, ein Morgenblatt für Theater, Mode, Eleganz, Stadtleben u. Localität, herausg. von M. G. Saphir. 1829. 300 Numm. gr. 8. Berlin, Krause n. 3⅓ thl.

Courier's, P. L., Denkwürdigkeiten und Briefe. Aus d. Franz. 2 Bde. gr. 8. (27 B.) Leipzig, Lehnhold 1¾ thl.

Cramer, J. B., Vorschule zu den Studieen von Clementi, Cramer, Moschelles etc. für das Pianoforte, bestehend aus Tonleitern in allen Dur- und Molltönen, Uebungen und Passagen, um den Händen gute Haltung und den Fingern Geläufigkeit zu geben. Mit Fingersatz. Fol. (7½ B.) Berlin, Schlesinger 1 thl.

Crelle, Dr. A. L., Journal für die Baukunst, *vide* Journal.

Criminalrecht, allgemeines, für die Preußischen Staaten. 1r Thl. Criminal-Ordnung. 5ter unveränd. Abdruck. gr. 8. (16 B. u. 2 Tab.) Berlin 1828, Nauck. Mit Register n. 1 thl. 18 gr. od. 1 thl. 22½ sgr. — Schreibp. n. 2 thl. 8 gr. od. 2 thl. 10 sgr.

Der 2te Theil: Sammlung der Verordnungen u. Ministerial-Verfügungen ꝛc. kostet n. 1 thl. 14 gr. od. 1 thl. 17½ sgr. — Fein Pap. n. 2 thl.

Crusius, D. S. G., Wie kann man das verlorne oder verminderte männliche Vermögen wieder erhalten und stärken? — Ein Noth- und Hülfsbüchlein für Alle, welche in der Liebe oder durch Selbstbefriedigung ausgeschweift haben. 3 Theile. (1 Brochur.) 8te verb. Orig.-Aufl. 8. (22½ B.) Leipzig, Fr. Fleischer 1 thl. 8 gr. od. 1 thl. 10 sgr.

Csaplovics, J. v., Gemälde von Ungern. 2 Thle. gr. 8. (1r Thl. 22¼ B. u. 1 ethnogr. Karte, rest 2r.) Pesth, Hartleben. br. 3 thl.

Cunow, M., die Augsburgische Confession, und die Geschichte ihrer Uebergabe; nebst einer Einleitung, enthaltend eine kurze Darstellung der seit Beginn der Reformation vorangegang. Begebenheiten. 8. (8½ B.) Dresden, Hilscher 8 gr. od. 10 sgr.

Curtii Rufi de gestis Alexandri magni c. Baumstark, *vide* Auctores.

— — idem liber edid. Panckoucke, *vide* Bibliotheca.

† Curtius, J., Geschichte der Neu-Griechen, von der Eroberung Konstantinopels bis auf die neuesten Zeiten. 4s — 6s Bdchen. Mit 3 Bildnissen. 16. (4s Bdchen. 17 B. rest 5s, 6s.) Leipzig, Herbig. (Berlin, Laue.) geh. 1 thl. 12 gr. od. 1 thl. 15 sgr.

1s — 3s Bändchen kosten jetzt auch 1 thl. 12 gr. od. 1 thl. 15 sgr.

Curtman, Lehrer D. W. J. G., arithmetisches Hülfsbuch für Gymnasien. 1r Kursus. gr. 8. (14 B.) Mainz, Kupferberg 14 gr. od. 17½ sgr.

† Cuvier, Staatsr. Baron G., Geschichte der Fortschritte in den Naturwissenschaften seit 1789 bis auf den heutigen Tag. Aus

dem Franz. von D. F. A. Wiese. 2r Band. gr. 8. (22½ B.) Leipzig, Baumgärtner 1 thl. 12 gr. od. 1 thl. 15 sgr.

Dieser Band enthält die Geschichte der Fortschritte in der Chemie, Physik, Meteorologie, Mineralogie und Geologie von 1809—1827.

Dacier, Platons Leben, mit einer nähern Angabe seiner philosoph. Lehrsätze; aus dem Franz. vom Pfarrer J. K. Götz. gr. 8. (11 B.) Augsburg, v. Jenisch u. Stage ¾ thl.

Dame, die elegante, enthaltend eine Anweisung, wie man sich geschmackvoll kleidet, stets neue Reize entwickeln, sich die Liebe des Jünglings oder Mannes auf eine sichere Art erwerben u. die Regeln des Anstandes leicht erlernen kann ꝛc. Ferner verschiedene Rathschläge, Bemerkungen u. Rezepte zur Verschönerung des Körpers. 2te, sehr verb. Aufl. 8. (6½ B.) Nordhausen, Fürst. geh. 8 gr. od. 10 sgr.

Damen-Zeitung. Ein Morgenblatt für das schöne Geschlecht. Herausg. von C. Spindler. Jahrg. 1829. 208 Numm. Nebst dem Wochenblatte: Der Spiegel für Literatur, Kunst u. Mode. Mit Vign. Und die Beilage: Der Schmetterling. Ein Flugblatt zum Spiegel (in gr. 8.). kl. Fol. Stuttg., Gebr. Franckh n. 8 thl.

Darstellung, eine gründliche, über das Erziehungswesen der Juden und ihren moralischen Standpunct, mit Rücksicht auf die hochverehrl. Großherzogl. Hessische Verordnung. Gesprochen von einem Glaubensgenossen der Juden. 8. (4 B.) Marburg 1827, (Krieger in Comm.) geh. n. 6 gr. od. 7½ sgr.

† (— histor. u. topographische, der Pfarren ꝛc. in Oesterreich. 8r Bd.): Histor., u. topograph. Darstellung von der Stadt Salzburg, mit der ausführlichen Geschichte des Benediktiner-Stiftes zu St. Peter in Salzburg; mit besond. Rücksicht auf die Geschichte Oesterreichs, und der Erzbischöfe von Salzburg. Der 3ten Abtheil. der kirchl. Topographie von Oesterreich 1r Bd. — Auch u. d. Titel: Hist. u. top. Darstell. von der Stadt Salzburg. Verfaßt vom Abt A. Beczieczka. (Mit Vorwort vom Domherrn Stelzhammer.) Mit 2 (14) Abbild. (wovon 13 illum. sind) u. 1 Grundriß. gr. 8. (29 B.) Wien, (Wimmer.) geh. n. 4 thl.

— der denkwürdigsten europäischen Weltereignisse. Vom Jahre 1789 bis auf unsere gegenwärt. Tage. 1r — 4r Bd. (1740 bis 1807 und e. Anhange: Napoleons Ansichten und Urtheile über die wichtigsten Ereignisse seines Lebens u. seiner Regierung.) Mit 4 Portr. 6te unveränd. Ausg. 8. (113½ B.) Memmingen; Hamburg, Meeder u. Müller. geh. 4 thl.

Die frühern Auflagen sind nicht in den Buchhandel gekommen.

Darstellungen, dialogisirte, aus dem Menschenleben, von v. Göthe, Iffland, v. Kotzebue, Lessing, v. Schiller ꝛc. (* Aehrenlese auf dem Felde deutscher Prosa 5s Bändchen.) 3te, verb. Aufl. 16. (5½ B.) Leipzig, Central-Compt. 6 gr. od. 7½ sgr.

Daruv, Domcap. Fr., neue, ganz umgearb. Hand-Postill, oder christkathol. Unterrichtungen auf alle Sonn- u. Festtage des ganzen Jahres; in welchen die Auslegung aller sonn- u. festtäg. Episteln u. Evangelien, sammt daraus gezog. Glaubens-

u. Sittenlehren, enthalten sind. Ferner die Auslegung der Ceremonien. 2te verb. Aufl. 8. (61 B.) Münster 1828, Theissing n. 16 gr. od. 20 sgr.

Daubeny, Prof. Dr. C., tabellar. Uebersicht vulkan. Erscheinungen, enthaltend ein Verzeichniss der feuerspeienden Berge und ihrer Ausbrüche, von den ältesten bis auf die gegenwärt. Zeit, nebst den damit zusammenhäng. bedeutendsten Erdbeben. Aus d. Engl. Imp.-Fol. (1 Blatt.) Weimar, Geogr. Institut 15 gr. od. 18¾ sgr.
Mit eingedruckt ist eine vergleichende und illum. Ansicht der Höhen der vulkanischen Berge.

Daeves, A., Lieder-Kränze. Gewunden für frohe Menschen. 32. (114 Seiten u. 1 allegor. Steindr.) Bremen, (Kaiser in Comm.) geb. 6 gr. od. 7½ sgr.

Demosthenis Philippicae, edid. C. A. Ruediger. Pars I. — Etiam sub titulo: Demosthenis Philippica prima, Olynthiacae tres et de Pace. Textum ad J. Bekkeri edit. recogn., sel. alior. suasque notas subjecit, commentarium histor. scripsit, variet. lect. et aliquot cod. enotatam et indices adjecit. Editio II. emend. 8 maj. (16 B.) Lipsiae, libr. Weidmann 1 thl.

— philippicae orationes V et Libani vita Demosthenis ejusdemque argumenta ex recens. J. Bekkeri cum tribus codd. mscr. collata. Edid., prolegomenis et annotat. perpetua illustr. Rector J. Th. Voemel. 8. (41 B. u. 1 Tab.) Francofurti, Broenner. geh. 2½ thl. — Velinp. cart. n. 4 thl.

Deneken, Senator D., die Rolands-Säule in Bremen. Mit 1 Abbildung. 2te verb. Aufl. 8. (2¾ B.) Bremen 1828, Heyse. geh. 9 gr. od. 11¼ sgr.

† Denkmäler verdienstvoller Deutschen des 18ten und 19ten Jahrhunderts. 2s u. 3s Bdchen. Mit 12 lithogr. Portraits. gr. 12. (10 B.) Leipzig 1828, 29, Fest. Subscr.-Pr. geh. à n. 8 gr. od. 10 sgr. — Velinp. à n. 10 gr. od. 12½ sgr.
Inhalt. 2s: C. Th. A. M. v. Dalberg, von Meth. Müller. — G. J. Zollikofer, von M. R. R. Fischer. — J. Fr. (v.) Böttger, v. *r. — L. van Beethoven, v. C. F. Becker. — C. Eckhof, v. *r. — J. C. Burckhardt, v. Prof. M. W. Drobisch. — 3s: Maximilian Joseph, v. D. C. W. Böttiger. — G. C. (v.) Loudon, v. *r. — D. N. Chodowiecki, v. Meth. Müller. — C. Platner, v. *r. — C. M. (v.) Weber, v. C. F. Becker. — W. Herschel, v. Prof. O. L. Erdmann.

Denksprüche. Eine lexikonartig geordnete, vorzüglich für Stammbuchaufsätze brauchbare Sammlung aus den besten Werken. 12. (4 B.) Passau, Ambrosi. geh. 6 gr. od. 7½ sgr.

Denkwürdigkeiten aus d. alexandrin. Kriege. — Anhang zu Caj. Jul. Cäsar's Werken, übers. von D. C. Schaumann, vide Uebersetzungsbibliothek.

† Denzel, Rektor B. G., Einleitung in die Erziehungs- und Unterrichts-Lehre für Volksschullehrer. 3r Thl. 2te Abtheil. gr. 8. (18½ B. u. 2 Steintaf. in gr. 4.) Stuttgart, Metzler 1 thl.

Dessau, Fr., Versuch eines neuen erklärenden Systemes in der Naturgeschichte, welches, von den äusseren Erscheinun-

gen ausgehend, den Anforderungen der Logik und Moral zu entsprechen strebt. gr. 8. (4½ B.) Berlin 1828, L. Oehmigke. geh. n. 12 gr. od. 15 sgr.

Desruelles, Dr. H. M. J., über die Behandlung ohne Quecksilber bei venerischen und solchen Krankheiten, welche vom Missbrauche des Mercurs entstehen, in dem klin. Militairhospitale von Val-de-Grâce. Frei übersetzt von Dr. G. B. Günther. Mit Vorrede von Dr. J. C. G. Fricke. gr. 8. (6½ B.) Hamburg, Hoffmann u. C. geh. 18 gr. od. 22½ sgr.

♀ Deutschland, oder Briefe eines in Deutschland reisenden Deutschen. 4r u. letzter Bd. gr. 8. (54 B.) Stuttgart 1828, Gebr. Franckh 3 thl. 18 gr. od. 3 thl. 22½ sgr.

Dewies, Adr., das Recht der Verfangenschaft in allgem. Beziehung, und mit besond. Rückblicke auf die Statute der Herzogth. Jülich und Berg. gr. 8. (3½ B.) Köln, P. Schmitz. geh. 8 gr. od. 10 sgr.

Diekmann, Lehrer H., die Seelenlehre in katechet. Gedankenfolge, als Gegenstand der Verständesübung und der Vorbereitung eines fruchtbaren Religionsunterrichts. Für Lehrer. 2te verb. Aufl., stark verm., am Schluß mit einer Anweisung zur Uebung der Schüler im psycholog. Selbstbeobachten. 8. (14½ B.) Altona, Hammerich 14 gr. od. 17½ sgr.

♀ Diel, D. A. Fr. Adr., systemat. Beschreibung der vorzügl. in Deutschland vorhandenen Kernobstsorten. 5s Bdchen. Aepfel — Birnen. Mit 1 illum. Abbild. 8. (14½ B.) Stuttgart 1828, v. Cotta 1 thl. 4 gr. od. 1 thl. 5 sgr.

Dielitz, D. K., Stimmen der Natur und der Offenbarung. (Sentenzen und Gedichte.) 8. (4½ B.) Berlin, Plahn. geh. 6 gr. od. 7½ sgr. baar.

☞ Zum Besten der durch Ueberschwemmung verunglückten Bewohner der Preußischen Niederungen.

Diepenbrock, M., geistlicher Blumenstrauß, vide Blumenstrauß.

Diesterweg, Direktor D. F. A. W., der Unterricht in der Klein-Kinder-Schule, oder die Anfänge der Unterweisung und Bildung in der Volksschule. 8. (12 B. u. 5 lith. Tab.) Crefeld, Funcke. geh. 12 gr. od. 15 sgr.

— — praktischer Lehrgang für den Unterricht in der deutschen Sprache. Ein Leitfaden für Lehrer, welche die Muttersprache naturgemäß lehren wollen. 1r Thl. Die Wortbildung, Rechtschreibung und erste Anleitung zur Satz- und Aufsatzbildung, mit vielen prakt. Aufgaben zur Förderung der schriftl. Darstellung und des Denkens in der Sprache. 8. (18 B.) Ebend. 1828 20 gr. od. 25 sgr.

— — prakt. Uebungsbuch in der deutschen Sprache. Für Schüler, welche richtig schreiben und denken lernen wollen. 1r Thl. 8. (7½ B.) Ebend. 1828 4 gr. od. 5 sgr.

— —, Unterrichtsplan der Elementarschulen in Mörs. Eine Anweisung für Volksschullehrer zur gesegneten Wirksamkeit in ihrem Amte. (Aus den Rhein. Blättern abgedr.) 8. (4¼ B.) Schweim, Scherz. geh. 5 gr. od. 6¼ sgr.

— — und P. Heuser, methodisches Handbuch für den Gesammt-

Unterricht im Rechnen. Als Leitfaden beim Rechenunterrichte und zur Selbstbelehrung. 1r Thl. Bearb. von Diesterweg. gr. 8. (28½ B.) Elberfeld, Büschlersche Verlags-Buchh. 1½ thl.

Dietl's, G. A., Predigten an seine Pfarrgemeinde. 4te verb. Aufl. gr. 8. (17½ B.) München, Fleischmann 20 gr. od. 25 sgr.

Dietrich, D. med. E., Hausarzneikunde für Stadt und Land. Eine Sammlung ärztlicher Beobachtungen und erprobter Recepte zur Erhaltung der Gesundheit und zur Verlängerung des Lebens. Alphabetisch geordnet. 2te veränd. Aufl. in 8 Heften. 8. Meißen, Goedsche 12 gr. od. 15 sgr.

♀ Dietrich, F. D., Forst-Flora, oder die für den Forstmann wichtigen Pflanzen in Abbildungen mit Beschreibungen. 2s Heft. gr. 8. (½ B. u. 4 ill. Kupfertaf.) Jena 1828, Schmid n. ½ thl.

(— —) Flora medica, oder die officiellen Pflanzen in Abbildungen; — als ein Commentar zu den neuern Pharmacopoeen, so wie überhaupt zu den Werken eines Richard, Buchner, Trommsdorff, Hagen, Dierbach u. A. herausgeg. von den Verf. der Flora universalis. 1s — 3s Heft. gr. 4. (30 illum. Kupfertaf. u. ¼ B. Text.) Jenae 1828 (Ebend. in Comm.) à n. 16 gr. od. 20 sgr.

♀ Dietzsch, C. Fr., Predigt-Skizzen. 1r Bd. 6s Heft. gr. 8. (6 B.) Leipzig, Kayser u. Schumann 10 gr. od. 12½ sgr.

— — derselben 2r Bd. 1s Heft. gr. 8. (4½ B.) Ebend. 6gr. od. 7½ sgr.

(Dillis, G. v.,) Verzeichniss der Gemaelde der Bildergallerie in München, *vide* Verzeichniss.

Dinter, Schulrath D. G. Fr., Ideen über wichtige Stellen des neuen und alten Testaments. (Aus der Schullehrer-Bibel abgedr.) Lexicon-8. (14 B.) Neustadt (1828), Wagner. geh. 1½ thl.

(— —) Schulgebete. 4te verm. Aufl. 8. (2 B.) Ebend. 1828 1½ gr. od. 2 sgr.

♀ (— —) Schullehrer-Bibel. Neues Testament. 4 Thle. 3te verb. Aufl. Lexicon-8. (60½ B.) Ebend. 1828, 29 n. 1 thl. 22 gr. od. 1 thl. 27½ sgr.

(— —) über Benutzung des Wesentlichen der Bell-Lancasterschen Lehrart, in jeder überfüllten Elementar-Schule. Ein Blatt für Schul-Inspectoren und Schullehrer. 8. (1½ B.) Ebend. 1828. geh. 3 gr. od. 3⅜ sgr.

Dinter und seine Schullehrer-Bibel. (Aus d. Evangel. Kirchenzeit. abgedr.) 8. (1½ B.) Berlin, L. Oehmigke. geh. 2 gr. od. 2½ sgr.

Diodori Bibliotheca historica ex recens. Lud. Dindorfii. III Vol. in 6 Part. et Annotationes interpretum II Vol. 8 maj. (Vol. I. 1. u. Annott. Vol. I. 84 B. rest Vol. I. 2 — III. 2 u. Annott. Vol. II.) Lipsiae 1828, (W. Nauck). weiss Druckp. 25 thl. — Velinpap. 40 thl.

Dionysios von Halikarn. über die Rednergewalt des Demosthenes, vermittelst seiner Schreibart. Uebersetzt u. erläutert von Dr. Alb. G. Becker. Nebst e. Abhandl. über Dionysios als aesthetisch-krit. Schriftsteller, und den Lesearten der von E. Gros verglich. Pariser Handschriften. gr. 8. (14½ B.) Wolfenbüttel, Verlags-Comtoir 1½ thl.

Dioscoridis, de materia medica, edid. C. Sprengel, *vide* Opera.

Dirckinck Frhr. v. Holmfeld, C., Grossbritanniens und der Vereinigten Staaten neuere Handelspolitik. Mit Beziehung auf die Grundsätze des Canningschen Ministeriums. gr. 8. (9½ B.) Copenhagen, Gyldendal in Comm. Velinp. geh. n. 1 thl.

— — (Dirckinck-Holmfeld) über den geistigen Gehalt der alten Religionen und Mythen. Als Einleitung zur Erklärung der nordischen Mythen. gr. 8. (6 B.) Ebend. 1828. Velinp. geh. n. 23 gr. od. 28¾ sgr.

Hiervon werden wahrscheinlich noch 2 Fortsetzungen folgen.

Diterici, Jo. Fr., Opuscula poetica latina, denuo lustrata et aucta. Accessit Epistola de elementaria latinae poeseos discendae tractandaeque methodo. 12 maj. (9½ B.) Misniae, Klinkicht. geh. 21 gr. od. 26¼ sgr.

Dittersdorf, K. v., Vertheidigung des Theinerschen Werkes: Die Einführung der erzwungenen Ehelosigkeit bei den christl. Geistlichen und ihre Folgen. 8. (2 B.) Breslau 1828, Max u. Komp. geh. 4 gr. od. 5 sgr.

— — Von der katholischen Kirche, vide Von.

‡ Doederlein, L., Lateinische Synonyme und Etymologieen. 3r Theil. gr. 8. (22 B.) Leipzig, W. Vogel 1¼ thl.

Döneken-Bôk, dat Sassische, sammed tor Tydkörtinge dorg Arend Wârmund. 8. (25 B.) Hamborg, Nestler 1⅓ thl.

Doepke, J. Chr. C., Glossarium chrestomathiae syriacae J. D. Michaelis accommodatum, *vide* Michaelis.

Dörfer-Verzeichniß von Schlesien, vide Schlesien.

‡ Dorfzeitung, nebst Beiwagen. 12r Jahrg. 1829. 4. Hildburghausen, Kesselring'sche Hofbuchh. n. 1 thl. 18 gr. od. 1 thl. 22½ sgr.

Döring, H., Joh. Gottfr. v. Herder's Leben, vide Herder.

Döring, Schul-R. F. W., Anleitung zum Uebersetzen aus dem Deutschen ins Lateinische. 1r Thl. Erzählungen aus der röm. Geschichte in chronolog. Ordnung von Romulus bis zum Tode der Kaiser Augustus. 10te rechtmäß. u. verb. Aufl., mit Verweisungen auf die Grammatiken von Grotefend, Scheller, Schulz u. Zumpt. 8. (18 B.) Jena, Frommann 12 gr. od. 15 sgr.

Schulze's Vorübungen ist bei dieser Auflage nicht mit abgedruckt.

Dorow, Dr., Etrurien und der Orient. Nebst Alb. Thorwaldsen's Darstellung der 1828 entdeckten Etrur. Alterthümer. gr. 8. (2 B.) Heidelberg, Mohr. geh. 5 gr. od. 6¼ sgr.

Douglas, General H., Versuch über Grundsätze und Erbauung von Kriegs-Brücken und Flußübergänge im Felde. Nach dem Franz. des Kapitain J. P. Vaillant bearb. und nach d. engl. Originale revidirt vom Sappeurlieut. E. Lenz. Mit 7 lith. Tafeln in Fol. — gr. 8. (19 B.) Stuttg. 1828, v. Cotta 1⅔ thl.

Dumas, Prof., Handbuch der auf Künste und Gewerbe angewandten Chemie. 1ste — 3te Liefer. Bogen 1 — 30. Nebst Atlas in Roy.-4. 1ste u. 2te Liefer. Tafel 1 — 16 enthaltend. gr. 8. Weimar, Ind.-Compt. geh. 2 thl. 12 gr. od. 2 thl. 15 sgr.

Dasselbe Werk auch unter dem Titel:

Dumas, J., Handbuch der angewandten Chemie. Für technische Chemiker, Künstler, Fabrikanten und Gewerbtreibende überhaupt. Aus d. Franz. von Fr. Engelhart. 1ste Liefer. Mit

Bogen 1 — 10 des Textes, und den Tafeln 3, 4, 6 u. 7. gr. 8. Nürnberg, Schrag. geh. Subscr.-Pr. n. 16 gr. od. 20 sgr.

Du Ménil, Hofr. Dr. (A.), Leitfaden zur chemischen Untersuchung der Naturkörper für alle, welche die praktische Chemie auf Wissenschaft, Künste u. Gewerbe anwenden, den neuesten Erfahrungen und besten Methoden gemäss, wie auch nach einem neuen erprobten Plan bearb. u. mit eigenen Erfahrungen vermehrt. 2 Bände in 3 Abtheil. gr. 8. (50½ B. inclus. Tabellen.) Gotha J. Perthes 3 thl.

— — der Rehburger Brunnen, als Cur- und Erholungsort. Mit der Ansicht von Rehburg. 16. (13 B.) Hannover, Helwingsche Hofbuchh. br. 16 gr. od. 20 sgr.

Düwell, L., des Königs Geburts- und Stralsunds 200jähriges Gedächtniß-Fest an die Befreiung von der Wallensteinschen Belagerung, gefeiert durch zwei Reden. 8. (2 B.) Stralsund 1828, Trinius. geh. 4 gr. od. 5 sgr.

Vergl. Mohnike, Predigt.

Dzondi, Prof. Dr. C. H., Pathologiae inflammationis systematum corporis humani succincta adumbratio. 8 maj. (10 B.) Halae, Schwetschke et fil. geh. 18 gr. od. 22½ sgr.

Eberhard, D. G. A., neuestes Lehr- und Lesebuch für Kinder aller Stände. Nach der Methode des Gutmanns. 3te, vor des Verf. Ende sehr verb. u. verm. Ausg. gr. 8. (10 B.) Leipzig, Leo. geb. 12 gr. od. 15 sgr.

Eberhardt, P., Mährchen-Sammlung. 3te verm. u. verb. Ausg. Mit 5 Kupfer- u. Steindr. und 1 Vign., sauber illum. 16. (12 B.) Berlin, Lüderitz. geb. 18 gr. od. 22½ sgr.

Ebermaier, Dr. C. H., über den Schwamm der Schädelknochen u. die schwammartigen Auswüchse der harten Hirnhaut. Ein auf Beobachtung u. Untersuchung begründeter, durch 10 Abbild. erläut. Beitrag zur nähern Erkenntniss dieser seltenen Uebel. gr. 4. (9 B.) Düsseldorf, Arnz u. Comp. geh. 2 thl.

† Ebert, K. E., Wlasta. Böhmisch-nationales Heldengedicht in drei Büchern. Mit 1 Vign. Lexicon-8. (21 B.) Prag, Calve. Velinp. cart. 1 thl. 16 gr. od. 1 thl. 20 sgr. — Prachtausgabe auf starkem Velinp. 2 thl. 8 gr. od. 2 thl. 10 sgr.

Edgeworth, Maria, Bilder aus der Jugendwelt, zur Belebung des sittl. Gefühls. Aus dem Engl. übers. von Rudolph und Luise Engel, und herausg. von Ernst Hold. Mit 4 fein illum. Kupfern. 12. (10 B.) Berlin, Amelang. geb. 1 thl.

† Ehrenberg, Hofpred. D. Fr., Reden an Gebildete aus dem weiblichen Geschlechte. 4te, verb. Aufl. 2r Bd. gr. 8. (15 B. u. 1 eleganter Umschlag für beide Bände.) Elberfeld, Schönian. — Als rest. Beide Bände, die nicht getrennt werden, kosten 2 thl.

Ehrenfels, J. M. Frhr. v., die Bienenzucht, nach Grundsätzen der Theorie und Erfahrung. 1r Theil. gr. 8. (21½ B.) Prag, Calve 1 thl. 16 gr. od. 1 thl. 20 sgr.

† Ehren-Tempel, deutscher, bearbeitet von einer Gesellschaft

deutscher Gelehrten und herausg. vom Geh.-Legat.-R. W. Hennings. 10r Bd. Mit 6 Portraits. gr. 4. (17 B.) Gotha, Hennings 3½ thl. — Postpap. 4 thl. — Velinpap. 4½ thl.

Ehrhart, Dekan J. G. D., die christliche Kirche in alter und neuer Zeit. Für denkende Freunde des Christenthums in allen Confessionen. gr. 8. (40 B.) Ulm, Wohler 2¼ thl.

Eichhorn, Dr. H., neue Entdeckungen über die praktische Verhütung der Menschenblattern bei Vaccinirten und in der empirischen Pathophysiologie der Pocken; nebst Andeutungen über das Wesen und die Behandlung der übrigen fieberhaften Exantheme. gr. 8. (68 B.) Leipzig, Voss. Velindruckpap. 5 thl. 16 gr. od. 5 thl. 20 sgr.

Eichhorn, K. Fr., Einleitung in das deutsche Privatrecht mit Einschluß des Lehenrechts. 3te verb. Ausg. gr. 8. (63 B.) Göttingen, Vandenhoeck u. R. 3 thl. 18 gr. od. 3 thl. 22½ sgr.

♀ Eichstaedt, Dr. H. C. Abr., de Dignitate Rectoratus acad. ipsius acad. Dignitat. tuenti. — Oratio in auspiciis Rectoratus acad. Jenensis a Carolo Friederico Magno-Duce Saxoniae cet. susc. Cal. Nov. MDCCCXXVIII habita. Fol. maj. (4½ B.) Jenae 1828, Bran 9 gr. od. 11¼ sgr.

Eisendecher, D. W., über die Entstehung, Entwickelung und Ausbildung des Bürgerrechtes im alten Rom. Mit Vorrede vom Hofr. A. H. L. Heeren. gr. 8. (17½ B.) Hamburg, Fr. Perthes 1½ thl.

Eisenmann, D. J. A., Grundriß der Geschichte des Königreichs Bayern, zum Gebrauche für Schulen. 2te verb. Aufl. 8. (17 B.) München, Fleischmann 12 gr. od. 15 sgr.

♀ Eisenschmid, Prof. L. M., Polymnia, oder theoretisch-prakt. Sammlung über das Gesammt-Gebiet teutscher Prosa und Dichtkunst, in systemat. Ordnung. II Abtheil. Das Gebiet der Dichtkunst. 2r Bd. 3 Hefte. gr. 12. (17 B.) Bamberg 1828, 29, Dresch 12 gr. od. 15 sgr.

— — dasselbe I. Abtheil. Das Gebiet der Prosa. — Supplement-Heft. gr. 12. (8 B.) Ebend. 1828. geh. 4 gr. od. 5 sgr.

Hiermit ist nun die I. Abtheilung geschlossen.

Elisabeth die Heilige, Landgräfin von Thüringen. Eine der schönsten Geschichten der Vorzeit. Von d. Verf. der rührenden u. lehrreichen Erzählungen für die Jugend. Mit 1 Steindr. 8. (6½ B.) Passau 1828, Ambrosi 6 gr. od. 7½ sgr.

Ellend, Prof. D. Fr., Lateinisches Lesebuch für die untersten Klassen der Gymnasien. 2te verb. Aufl. 8. (16½ B.) Königsberg 1828, Borntträger 12 gr. od. 15 sgr.

Elshoff, Lehrer H. J., Siebenmal sieben Worte des Erlösers in den letzten Augenblicken seines Lebens auf Erden, nebst andern Gesängen auf des Herrn Leiden und Tod. Für andächtige Verehrer des leidenden Heilandes, vorzüglich in der Charwoche. 12. (2 B.) Bonn, Habicht. geh. 4 gr. od. 5 sgr.

Elze, J. L., doppelte ökonomische Buchhalterei, zum Selbstunterricht für angehende Oeconomen und Kameralisten. gr. 8. (7 B.) Leipzig, (Hinrichs in Comm.) n. 18 gr. od. 22½ sgr.

♀ Encyclopädie, allgemeine, der Wissenschaften und Künste, in alphabet. Folge von genannten Schriftstellern bearb. u. her-

ausg. von Prof. J. S. Erſch u. Prof. J. G. Gruber. 18r Thl. Clearfield — Comum. Mit 3 Kupfer- u. 1 Steindrucktaf., 2 Charten und Erſch's Bildniß. gr. 4. (52 B.) Leipzig 1828, Gleditſch. cart. n. 3 thl. 20 gr. od. 3 thl. 25 ſgr. — Velinp. n. 5 thl.

† Encyklopädie, allgemeine, der Wiſſenſchaften und Künſte ꝛc. 2e Section. H — N. Herausg. von G. Haſſel, (W. Müller), und A. G. Hoffmann. 4r Theil. Mit 4 Kupfertaf. Hecabona — Heinrich (fürſtliche Perſonen). gr. 4. (50½ B.) Ebend. 1828. cart. n. 3 thl. 20 gr. od. 3 thl. 25 ſgr. — Velinp. n. 5 thl.

† — allgemeine, der geſammten Land- und Hauswirthſchaft der Deutſchen. Herausgeg. von D. C. W. E. Putſche. 6r u. 7r Bd. Juny u. July. Mit 13 Kupfern. 8. (88 B. incl. 1 Tab.) Leipzig 1828, 29, Baumgärtner. Pränum. Pr. à n. 1 thl. 16 gr. od. 1 thl. 20 ſgr. — Franz. Pap. à n. 2⅓ thl.

Engel, M. M. E., kurze Geſchichte der chriſtlichen Religion und Kirche. Ein Nachtrag zu Hübners u. andern bibliſchen Hiſtorien zum Gebrauche für Schulen. gr. 8. (2½ B.) Leipzig, Hinrichs 2 gr. od. 2½ ſgr. Parthiepr., 25 Exempl. n. 1 thl. Sächſ.

J. Hübners bibliſche Hiſtorien. Umgearb. von M. Adler. 2 Theile. 7te Aufl. Ebend. 1827, koſtet mit dieſem Nachtrag n. 8 gr. od. 10 ſgr. Geb. n. 10 gr. od. 12½ ſgr. — Mit 104 Kupfern n. 20 gr. od. 25 ſgr. Geb. n. 22 gr. od. 27½ ſgr. — Die Kupferſammlung apart n. ½ thl.

Engelbrecht, A., neueſte geographiſch-ſtatiſt. Tabelle des Königreichs Bayern. Imp. Fol. Paſſau, Ambroſi. In Etuis ⅙ thl.

Engelhardt, Archivar K. A., Vaterlandskunde für Bürgerſchulen des Königreichs Sachſen. 5te verm. u. verb. Aufl. 8. (13 B.) Dresden 1828; Leipzig, Barth n. 5 gr. od. 6¼ ſgr. — Mit 1 lithogr. Charte n. 7 gr. od. 8¾ ſgr.

Engelhart, A., allgemeiner öſterreichiſcher, oder neueſter Wiener Sekretär, für alle im Geſchäfts- und gemeinen Leben, ſo wie in freundſchaftl. Verhältniſſen vorkommenden Fälle. 4te viel verm. u. verb. Aufl. Mit Titelkupfer. gr. 8. (55 B. u. 1 Tabelle über Poſt-Gegenſtände.) Wien, Mörſchner u. J. 2 thl.

Enk, M., über den Umgang mit uns ſelbſt. gr. 12. (11⅓ B.) Wien, Gerold. geh. 16 gr. od. 20 ſgr.

Entdeckungen in d. Phyſik, Heilkunde u. Chemie, *vide* Annalen.

Entwickelungsgang, der urſprüngliche, der religiöſen und ſittlichen Bildung der Welt. Dargelegt aus den in den moſaiſchen Schriften enthaltenen uralten Ueberlieferungen, zugleich mit Bezieh. auf die Götterlehren andrer alten Völker. gr. 8. (12¼ B.) Greifswald, Koch 1 thl.

Entwurf einer Straf-Prozeß-Ordnung für das Königreich Würtemberg. gr. 8. (11 B.) Stuttgart 1828, v. Cotta 20 gr. od. 25 ſgr.

Eos. Münchener Blätter für Poeſie, Literatur u. Kunſt. Herausg. von einem Verein von Gelehrten und Künſtlern. 1829. 208 Nummern. gr. 4. München, Fleiſchmann n. 5½ thl.

† Ephemeriden, Neue Allgemeine Geographiſche und Statiſtiſche, redig. von Dr. G. Haſſel. 27r u. 28r Bd. à 15 Stücke. Mit Karten u. Tabellen. gr. 8. Weimar, Induſtrie Compt. à Band n. 3 thl.

Episcoporum SS. Nicetae et Paulini Scripta, *vide* Nicetae.

Eremit, der, Blicke in das Leben, die Journalistik u. Literatur der Zeit. Herausg. von Fr. Gleich. 4r Jahrg. 1829. 166 Nummern. gr. 4. Altenburg, Hofbuchdruckerei. (Leipzig, Wienbrack in Comm.) 6 thl.

Ergänzungen des Allgemeinen Landrechts für die Preußischen Staaten, enthaltend eine vollständige Zusammenstellung aller noch geltenden, das Allgem. Landrecht abändernden, ergänz. u. erläut. Gesetze, Verordnungen u. Ministerialverfügungen, nebst einem chronolog. Verzeichnisse derselben, und Register; herausg. vom Geh. Justiz-R. Fr. H. v. Strombeck. 3te, sehr verm. u. verb. Aufl. 3 Bde. gr. 8. (1r u. 2r Bd. 131¼ B. u. 7 Tab. rest 3r.) Leipzig, Brockhaus n. 6 thl. — Schreibp. n. 8 thl.

Erhebungs-Rolle der Abgaben, welche von Gegenständen zu entrichten sind, die entweder aus dem Auslande eingeführt, oder durchgeführt, oder aus dem Lande ausgeführt werden; für die Jahre 1828, 1829 u. 1830. De Dato Berlin, den 30sten Oct. 1827. Nebst Nachtrag. gr. 8. (3 B.) Halle 1828, Fr. Ruff. geh. 9 gr. od. 11¼ sgr.

Erheiterungen für Alt und Jung. Ein Lesebuch zur angenehmen Belehrung und nützl. Unterhaltung. (Von S. Baur.) 2r Bd. 8. (14½ B.) Nürnb., Campe. Velinp. geh. 20 gr. od. 25 sgr.

Erholungen für alle Stände, vorzüglich für den Bürger, Professionisten und Landmann; zur Beförderung des sittlichen Lebens, von Justus Hyperboreus. 1r Bd. 8. (20½ B.) Berlin 1828, (Koebike.) geh. 18 gr. od. 22½ sgr.

Erholungsstunden. Zeitschrift für gebildete Leser. 2r Jahrg. 12 Hefte. Mit Musikbeil. gr. 12. Frankf., Sauerländer n. 5 thl. — neue, eine Sammlung kleiner Aufsätze zur angenehmen und nützlichen Unterhaltung für gebild. Leser. 21r Jahrg. 1829. 4 Hefte. 8. Leipzig, (Schmidt) n. 2 thl.

Erichsen, Major A. v., Handbuch für angehende Cavalleristen. Mit 3 lithogr. Tafeln in Fol. — 8. (10 B.) Braunschweig 1828; Leer, (Halberstadt), Vogler in Comm. br. n. ¾ thl.

Erinnerungen an Pulawy. (Gedichte von E. Frh. v. G.) Mit 12 Ansichten aus den Gärten von Pulawy. 8. (9 B. u. 1 Vign.) Leipzig, Kummer in Comm. Velinp. cart. 1 thl.

Die 12 Ansichten (Vignetten) sind auf farbiges Papier geklebt.

Erinnerungen, Wanderungen, Erfahrungen und Lebensansichten eines froh- und freisinnigen Schweizers. Schmucklos, aber treu niedergeschrieben für seine Freunde. 2 Thle. gr. 8. (26½ B.) Trogen 1828, 29. (Stuttgart, Hoffmann.) geh. 3 thl.

Erläuterungen, Veränderungen und Zusätze zu einigen Titeln der Anhaltischen Landesordnung, desgl. zu der Proceßordnung, nebst e. Anhange zu der Letztern, die summarischen Proceßarten betreffend. 4. (34¼ B.) Dessau 1822, (Ackermann in Comm.) geh. n. 1 thl. 18 gr. od. 1 thl. 22½ sgr.

Ernesti, D. J. H. M., Erstes Vorbereitungsbuch der Griechischen Sprache, zum öffentl. u. Privatgebrauch. 3te durchaus ganz neue Ausg. 8. (11 B.) München, Fleischmann 9 gr. od. 11¼ sgr.

— — Irene. — Der Weg zur christbrüderlichen Religionsvereinigung, zum allgemeinen Kirchenfrieden; nebst e. Anhange

denkwürd. Hirtenbriefe erhabener Bischöfe Deutschlands und Italiens; mit Anmerkungen. 8. (15½ B.) Sulzbach 1828, v. Seidel 16 gr. od. 20 sgr.

rnesti, D. J. H. M., über das Recht, besonders das der Hierarchie, auf Censur u. Bücherverbote, und über die sich anmaßende Abgaben-Befreiung der kathol. Geistlichkeit in weltlichen Dingen, nebst einer Lebens- und Charakterschilderung des berühmten Erzbischof M. A. de Dominis. Aus bisher unbenutzten Quellen. gr. 8. (8½ B.) Leipzig, Rein 8 gr. od. 10 sgr.

rnst, Conf.-R. D. C. F. W., Confirmations-Handlung der Gräfin Louise von Reichenbach-Lessonitz, nebst der darauf sich beziehenden Predigt; auf allerhöchsten Befehl in den Druck gegeben. 8. (2 B.) Cassel 1828, (Luckhardt). Schreibp. geh. 3 gr. od. 3¾ sgr.

Errettung, die wunderbare, Beschreibung eines Schiffsbruchs und der Schicksale des Missionarius Rudolf auf seiner Reise von Grönland nach Europa. Nebst einigen histor. Bemerk. über Grönlands Einwohner u. Sitten, als Einleitung. Mit 1 Kupfer. 8. (3 B.) Basel, (Spittler). geh. 5 gr. od. 6¼ sgr.

Erskine, Esqu. Th., Versuch über den Glauben. Nebst einer Vorrede der Herzogin von Broglio, geb. v. Stael. Aus d. Franz. übers. von M. G. Krüger, herausgeg. und mit einem Vorwort begleitet von Prof. D. A. Hahn. gr. 12. (9 B.) Leipzig, Reclam 9 gr. od. 11¼ sgr. — Velinp. cart. 14 gr. od. 17½ sgr.

Erzählungen, kleine, oder Moral in Beispielen. 3te Aufl. 8. (6½ B.) Ingolstadt. (Landshut, Krüll) 4 gr. od. 5 sgr.

— und Anecdoten aus der Thierwelt. In lehrreichem Vortrage für Kinder. 12. (7 B.) Nürnberg, Stein. geb. 12 gr. od. 15 sgr.

Erziehung, die erste, das Wichtigste des Menschengeschlechts. Winke für gute Mütter. — Auch mit dem Umschlagstitel: Das Buch für Mütter. Aus d. Engl. Mit 1 Kupfer nach Raphael von Eßlinger. 8. (11¼ B.) Nürnberg, Campe. Velinp. geh. 20 gr. od. 25 sgr.

v. Esenbeck, Würdigung der Gall'schen Schrift, vide Würdigung.

Ettmüller, L., Kunech Luarin, *vide* Kunech.

Euclides, die geometrischen Bücher der Elemente des, als Leitfaden zum Unterrichte in der Elementar-Geometrie, mit vielen Anmerk. herausg. vom Hofr. J. J. J. Hoffmann. Mit 16 Steintaf. in Fol. gr. 8. (28 B.) Mainz, Kupferberg 2⅙ thl.

Eulalia. Oder Erzählungen für gebildete Leser. 1s Heft. 8. (9 B.) Marienberg. (Leipzig, Hinrichs in Comm.) 6 gr. od. 7½ sgr. Mit Verbindlichkeit für 12 Hefte nur n. 4 gr. od. 5 sgr.

Eulenspiegel, der Berliner, Zeitschrift von und für Narren. Herausg. von Ed. Oettinger. 1829 April — 1830 März. 313 Numm. gr. 8. Berlin, Krause n. 4 thl.

Euler's, J. M., neues und vollständiges, allgemeines Waarenlexicon in deutschen, französ. u. italien. Rubriken; 2c. 3te rechtmäß. Orig.-Aufl. von J. G. Fr. Jacobi. 3 Abtheil. A — Z. gr. 8. (69½ B.) Heilbronn 1830, Claßische Buchh. geh. 3 thl.

Unter dem Titel: „Neues Handlungs-Lexicon 2c. von Martin Euler. 3 Bde. Neue Ausgabe," ist dasselbe in derselben Handlung bereits 1798 — 1800 erschienen!

♀ Euler's, L., vollständige Anleitung zur Integralrechnung. Aus d. Latein von Prof. J. Salomon. 2r Bd., welcher die Materie, aus einer gegebenen Relation der Differenzialien des zweyten oder eines höhern Grades Functionen einer einzigen Veränderlichen zu finden, behandelt. gr. 8. (27 B.) Wien, Gerold 2 thl.

♀ Euphron. Eine Zeitschrift für Religion und Kirchenthum. Herausg. von D. G. Herold, M. H. A. Schmidt, K. J. Tiebe. Jahrg. 1828. 2s Heft. 8. (9 B.) Halberstadt, Brüggemann 10 gr. od. 12½ sgr.

Euripidis Tragoediae et Fragmenta. Recens., interpretat. latinam correxit, scholia graeca e codicibus Manuscr. partim supplevit, partim emend. Aug. Matthiae. Tom. IX. 8 maj. (30½ B. u. 4 Schrifttafeln in gr. 4.) Lipsiae, Weigel 2¾ thl. fein Pap. 3 thl. 6 gr. od. 3 thl. 7½ sgr. — Velinp. n. 4 thl. Tom. I—VIII. 1813—24 kosten 21⅓ thl. — fein Pap. 25¾ thl. Velinp. n. 33 thl. 18 gr. od. 33 thl. 22⅔ sgr.

— Tragoediae, edid. Pflugk, *vide* Bibliotheca Graeca.

Europa, als Jungfrau, Frau und Wittwe; in ihrer Liebes- und Ehestandsgeschichte, und in ihrer Haushaltung dargestellt. Ein unterhaltendes u. belehr. Tractätlein für den Bürger u. Landmann. 8. (2 B.) Meißen 1828, Klinkicht. geh. n. 2 gr. od. 2½ sgr.

♀ Europa und die Türkey. In historisch-politisch-militärischen Darstellungen. Herausg. von Fr. Seybold. 6s Bdchen. Mit 1 Abbild. 12. (4¾ B.) Stuttg. 1828, Steinkopf. geh. 4gr. od. 5 sgr.

Eusebii Emeseni quae supersunt opuscula graeca, ad fidem codicum Vindobon. et edit. diligenter expressa et adnotat. historicis et philolog. illustr. a Dr. J. Chr. Guil. Augusti. 8 maj. (12¼ B.) Elberfeldi, Bueschler 20 gr. od. 25 sgr.

‡ Eusebii Pamph. Historiae ecclesiasticae libri X. Ex nova recogn. cum alior. ac suis prolegomenis, integro H. Valesii commentario, selectis R. Strothii aliorumque viror. doctiss. observationibus edidit, suas animadvers. et excursus, indices emend. ac longe locuplet. adjec. Fr. Ad. Heinichen. Tom. III. (et ult.) Accessit Ichnographia templorum veterum. 8 maj. (36½ B.) Lipsiae 1828, Kayser et Schumann 1½ thl. — Alle 3 Bände kosten 7½ thl. — Velinp. 10 thl.

♀ Eustathii, Archiep. Thessalon. Commentarii ad Homeri Iliadem. Ad fidem exempli Romani editi (a Dr. God. Stallbaum). Tom. III. 4maj. (45½ B.) Lips., Weigel. geh. 5 thl. Die bis jetzt erschienenen 5 Bde. nebst Index kosten auf Velinp. n. 48½ thl.

♀ Eutaria. Neue Mittheilungen aus den Arbeiten evangel. Prediger-Vereine. Eine Zeitschrift für die Angelegenheiten des evangelisch-christl. Predigtamts; herausgeg. von D. J. Fr. H. Schwabe, M. T. W. Hildebrand u. D. J. Fr. Th. Wohlfarth. 2r Jahrg. 1829. 1s Heft. 8. (7½ B.) Lemgo, Meyersche Hof-Buchh. 12 gr. od. 15 sgr.

Eutonia, eine hauptsächlich pädagogische Musik-Zeitschrift für Alle, welche lehrend oder leitend die Musik in Schulen und Kirchen zu fördern haben, oder sich auf ein solches Amt vorbereiten; herausgeg. vom Ober-Lehrer J. G. Hientzsch. 1r

Bd. in 3 Heften. gr. 8. (20 B. u. 6 Musikbeil.) Breslau 1828. (Leipzig, Herbig in Comm.) n. 1 thl. 12 gr. od. 1 thl. 15 sgr.

Eutropii brev. histor. rom., cur. Dr. C. Zell, *vide* Auctores.

Eutropius Abriß d. Röm. Geschichte, übers. v. Hoffmann, vide Röm. Prosaiker.

‡ Ewald, Prof. G. H. A., Grammatik der hebräischen Sprache des A. T. in vollständiger Kürze neu bearbeitet. gr. 8. (20 B. u. 2½ B. Tab. in gr. Fol.) Leipzig 1828, Hahn'sche Verlagsh. 21 gr. od. 26¼ sgr.

Fabeln mit lithogr. Abbildungen. (32 Bilder.) Ein Geschenk für die Jugend. (Neue Ausg.) 8. (4 B.) Berlin, Winckelmann u. Söhne. br. 9 gr. od. 11¼ sgr.

* ‡ Fain, Baron, Manuscript des Jahres III. (1794—1795), welches die ersten Unterhandlungen der europäischen Mächte mit der französischen Republik, und das Gemälde der letzten Begebenheiten der Regierung der Convention enthält, um zur Geschichte des Cabinets jener Epoche zu dienen. (Aus d. Franz.) gr. 8. (17 B.) Leipzig, Lehnhold. geh. 1⅓ thl.

—— Denkwürdigk. d. franz. Geschichte im J. 1813, v. Cabin.-Bibl.

Falke, Thierarzt J. E. L., Handbuch der Physiologie, mit Berücksichtigung der Pathologie, für Thierärzte. gr. 8. (13 B.) Nürnberg, Campe 1 thl.

Falkenstein, K., Geschichte der geograph. Entdeckungsreisen. 1s bis 3s Bdchen. (1 Brochur.) Von der ältesten Zeit bis zum J. 1771. 8. (29¼ B.) Dresden 1828, Hilscher 1 thl. 3 gr. od. 1 thl. 3⅜ sgr.

Aus der Allgem. Taschenbibl. der menschl. Culturgeschichte abgedr.

Färbebuch, neues, für Haushaltungen, nebst Anweisung, wie man Flecken aus allerlei Zeugen herausbringen und sich verschied. Fleckkugeln bereiten kann. 8. (7 B.) Quedlinburg, Ernst. geh. 10 gr. od. 12½ sgr.

Farges-Mericourt, P. J., Beschreibung der Reise Sr. Maj. Karls des Zehnten durch das Elsaß. Aus d. Franz. von B. Dietz. Roy.-4. (23 B., 1 Karte u. 12 Steindrücke.) Straßburg, Levrault. cart. 3 thl. 8 gr. od. 3 thl. 10 sgr.

Fechner, D. G. Th., Resultate der bis jetzt unternommenen Pflanzenanalysen, nebst ausführlich chemisch-physikalischer Beschreibung des Holzes, der Kohle, der Pflanzensäfte und einiger andern wichtigen Pflanzenkörper. gr. 8. (22½ B. u. 3¾ B. Tab.) Leipzig, Voß 1 thl. 16 gr. od. 1 thl. 20 sgr.

Feer, D. R., über das Bisthum Basel in Beziehung auf den Kanton Aargau. gr. 12. (3½ B.) Aarau 1828, Sauerländer. geh. 8 gr. od. 10 sgr.

Feier, die, der heil. Adventszeit, oder die Rorate-Messen. Vom Verf. des Gebetbuchs: Schritte zur vollkomm. Liebe Gottes. 2te Aufl. 12. (3 B.) Augsburg, Wolff. geb. 3 gr. od. 3¾ sgr.

Fels, W., Spinoza der große Philosoph, als er römischkatholisch werden sollte. gr. 8. (3 B.) Leipzig, Glück. geh. 6 gr. od. 7½ sgr.

Feronia. Auswahl schöner Stellen aus Deutschen Schriften. Mit 1 Steindr. 8. (10½ B. mit Einfassung, schön gedruckt.) Lüneburg, Herold u. Wahlstab. Velinp. geh. 9 gr. od. 11¼ sgr.

Engl. cart. ½ thl. — Engl. cart. mit Goldschnitt 16 gr. od. 20 sgr. In gepreßtem Maroquin mit Goldschnitt n. 2 thl.

† Feuerbach, Staatsrath A. Ritter v., aktenmäßige Darstellung merkwürdiger Verbrechen. 2r Bd. gr. 8. (44 B.) Gießen, Heyer, Vater 4 thl.

Feuerwerkerkunst, die, für Dilettanten. Aus d. Franz. von F. C. A. Büttner. Mit 10 Steinabdr. 3te sehr verb. u. verm. Aufl. 8. (4 B.) Ilmenau, Voigt. geh. 9 gr. od. 11¼ sgr.

Feyer, die, des heil. Sakraments der Firmung, in der kathol. Stadtpfarr-Kirche zu Karlsruhe, den 25. März 1828 gr. 8. (1 B.) Karlsruhe u. Baden, Marx. geh. 1½ gr. od. 2 sgr.

Fichte, J. G., Urtheil über Napoleon, vide Bonaparte.

Fichte, J. H., Beiträge zur Charakteristik der neueren Philosophie, zu Vermittlung ihrer Gegensätze. 8. (28 B.) Sulzbach, v. Seidel 1 thl.

Ficker, Dr. L. W., über die Wirkungen der eisenhaltigen Mineralquellen, insbesondere der Driburger und Herster, nebst Beschreibung der dortigen Gegend, Anlagen und Anstalten. Mit 1 Vign. 8. (11 B.) Münster 1828. Regensberg. Velinp. geh. 20 gr. od. 25 sgr.

Fidelis von Sigmaringen. Eine merkwürd. u. lehrreiche Geschichte späterer Zeiten; neu erzählt für alle fromme Christen vom Verf. der Gräfin Itha v. Toggenburg. 4te Aufl. 8. (9½ B. u. 1 Kupfer.) Augsb., N. Doll 1828. (Landshut, Krüll) ¼ thl.

Findeklee, Ch. W., Mythologie der Griechen und Römer. Zur belehrenden Unterhaltung für Töchter aus den gebild. Ständen. 8. (8 B.) Züllichau 1828, Darnmann. geh. 12 gr. od. 15 sgr.

Fink, Ed., Versuche in dem poetischen, prosaischen und dramatischen Gebiete. 12. (6½ B.) Carlsruhe u. Baden, Marx. geh. ½ thl.

Fiormona, oder Briefe aus Italien. 3te Aufl. 8. (15 B. u. 1 Vign.) Berlin, Nauck 1 thl.

Fischer, D. A. Fr., der Nachtheil, den die Verfälschung der Biere und Branntweine auf Geist und Körper äußert! Ein Beitrag zur medicin. Polizei. 8. (4½ B.) Dresden, Hilscher. Velinp. ⅓ thl.

— — Verhaltungsregeln bei der Luftröhren-Entzündung und Luftröhren-Schwindsucht, nebst den dagegen anzuwendenden Heilmitteln. Ein Belehrungsbuch für Kranke. 8. (14½ B.) Ebend. Velinp. 1 thl. 4 gr. od. 1 thl. 5 sgr.

Fischer, E. G., Lehrbuch der Elementar-Mathematik, zum Gebrauch in den oberen Klassen gelehrter Schulen, nebst Anhängen u. Anmerkungen für solche, welche über die Gränzen des Schulunterrichts hinausgehen wollen. 4r Thl. — Auch u. d. Titel: Anfangsgründe der Algebra, und der Lehre von den Kegelschnitten. Mit 5 Kupfertaf. gr. 8. (23½ B.) Berlin, Nauck 1⅔ thl.

Die ersten 3 Thle. erschienen Ebend. unter folgenden Titeln:

1r Thl.:	Lehrbuch der ebenen Geometrie. 1820		1⅔ thl.
	Anmerkungen hierzu, besonders für den Lehrer		1 thl.
2r —	Lehrbuch der Arithmetik für Schulen. 1822		1⅓ thl.
	Anmerkungen hierzu	14 gr. od.	17½ sgr.
3r —	Lehrbuch d. ebenen u. sphär. Trigonometrie. 1824		1⅓ thl.
	Anmerkungen hierzu		⅔ thl.

(Vom 1sten u. 2ten Thle. ist auch ein Auszug à ⅓ thl. zu haben.)

Fischer's, E. G., mechanische Naturlehre im Auszuge, für den höheren Schulunterricht entworfen von Prof. D. E. F. August. 8. (27 B.) Berlin, Nauck 22 gr. od. 27½ sgr.

Fischer, Fr. F., Gründe und Anleitung, Braunkohle als ein direktes oder wahrhaft nährendes Düngungsmittel verwenden zu können. Für jedweden Landwirthschaftsbesitzer verständlich und allgemein ausführbar dargestellt. gr. 8. (1½ B.) Frohburg. (Altenburg, Schnuphase.) geh. n. 4 gr. od. 5 sgr.

Fischer, M. Rud. R., Sechs Predigten, gehalten in der Universitätskirche zu Leipzig, im Kirchenjahre 1829, und seinen Zuhörern bei seinem Abgange als Zeichen der Dankbarkeit übergeben. gr. 8. (5½ B.) Leipzig, Sühring 12 gr. od. 15 sgr.

Hieraus ist besonders abgedruckt:

— — Abschiedspredigt, gehalten am Sonnt. Judica 1829. Auf Verlangen in den Druck gegeben. gr. 8. (1¼ B.) Ebend. geh. 3 gr. od. 3⅓ sgr.

Fischer, Rath D. S. C., Handbuch der Zoologie oder Beschreibung der Thiere nach dem äußern und innern Baue, und ihren Verrichtungen. gr. 8. (40 B.) Wien, Heubner 3⅓ thl.

Flatt, Prälat D. J. Fr. v., Vorlesungen über die Briefe Pauli an die Philipper, Kolosser, Thessalonicher und an Philemon. Nach seinem Tode herausg. von seinem Neffen Diak. M. Chr. Fr. Kling. gr. 8. (29¼ B.) Tübingen, Fues. (Leipzig, Kummer) 1 thl. 12 gr. od. 1 thl. 15 sgr.

Fleck, Prof. F. Fl., de regno divino, liber exegeticus historicus quatuor evangelistarum doctrinam complectens. 8 maj. (32 B.) Lipsiae, Lehnhold 2 thl. 8 gr. od. 2 thl. 10 sgr.

Flora oder botanische Zeitung. 12r Jahrg. 1829. 48 Numm. und Beilagen. Mit Steintaf. 8. Regensburg. (Nürnberg, Riegel u. Wiessner in Comm.) n. 3 thl. 16 gr. od. 3 thl. 20 sgr.

Flora. Ein Unterhaltungs-Blatt. 9r Jahrg. 1829. Mit Sign. gr. 4. München, Lentner (Leipz., Hartmann'sche Buchh.) n. 4½ thl.

Der vorjährige Jahrgang hat 260 Nummern.

Flora medica, *vide* Dietrich.

Flügel, Jul. G. B., Anleitung zur ebenen Trigonometrie, nach neuerer Methode bearbeitet, nebst einer elementaren Abhandlung der Logarithmen und einer Sammlung trigonometr. Aufgaben. Mit eingedr. Holzschnitten. gr. 8. (8⅓ B.) Halle, Gebauer 12 gr. od. 15 sgr.

Forcellini, A., totius latinitatis Lexicon, consilio et cura J. Facciolati. Correctum et auctum ediderunt Dr. God. Hertel et Dr. A. Voigtlaender. Editio in Germania prima. Tom. I. (Pars I et II. A — Apertio.) Fol. (50 B.) Schneebergae; Zwiccaviae, Schumann in comm. In Umschlag. 2r Praen.-Pr. 6 thl.

Forschungen, die neuesten, im Gebiete der techn. u. ökonom. Chemie, herausg. von Erdmann, *vide* Journal.

Forster's, Joh. Georg, Briefwechsel. Nebst einigen Nachrichten von seinem Leben. Herausg. von Th. H., geb. H. In 2 Theilen. — 2r Thl. gr. 8. (52½ B.) Leipzig, Brockhaus 3⅓ thl.

Förster, Fr., die Runde des großen Kurfürsten in der Neujahrs-

nacht 1822. 1827. 1829. Drei Legenden. 4te Aufl. 8. (2¼ B.) Berlin, (Haude u. Spener). geh. n. 11 gr. od. 13⅔ sgr.

Förster, H., alphabetisches, nach den Kön. Preuß. u. Großherzogl. Hess. vereinigten Erhebungs-Rollen geordnetes, Waaren-Verzeichniß sämmtlicher im Verkehr vorkomm. Handels-Artikel (nebst ausführl. Rechnungs-Tabellen) über die Erhebung der Ein-, Aus- u. Durchgangs-Abgaben; nach authent. Quellen bearb. 4. (19¼ B.) Darmstadt, Leske. Schreibp. br. n. 1½ thl.

Förster, Prof. K., Sammlung auserles. Gedichte für Gedächtniß- und Redübungen; nach einer fünffachen Abstufung vom Leichten zum Schwerern geordnet. 3te verm. u. verb. Aufl. 8. (27 B.) Dresden u. Leipzig, Arnold. geh. 2 thl.

— — Abriß der allgemeinen Literaturgeschichte. 1s Bdchen und 2s Bdchen 1ste u. 2te Abtheil. (1 Brochur.) 8. (24½ B.) Dresden 1828, Hilscher 1 thl. 3 gr. od. 1 thl. 3¾ sgr.

Aus der Allgem. Taschenbibliothek d. menschl. Culturgeschichte abgedr.

Förster, Hauptm. L. G., Portrait Friedrichs des Großen. Nach d. Franz. Mit Titelkupfer. 12. (5 B.) Ilmenau, Voigt. geh. ¼ thl.

Forst- und Jagd-Zeitung, allgemeine, herausgeg. vom Forstmeister St. Behlen. 5r Jahrg. 1829. 12 Hefte. Mit Vign. gr. 4. Frankfurt, Wesché n. 4 thl. 16 gr. od. 4 thl. 20 sgr.

Forstner, Prof. G. v., gegenwärtiger Zustand der deutschen Landwirthschaft bey ihren dringendsten Bedürfnissen. An die loyalen und wohlwollenden Regierungen Deutschlands gerichtet. gr. 8. (7 B.) Tübingen, Osiander 8 gr. od. 10 sgr.

Fortmann, H., Geschichte der allgemeinen Kirchenverbesserung und der daraus hervorgegang. neuen Staatsformen in Hamburg. Auf Veranlassung der 300jähr. Jubelfeier des Hochlöbl. Collegiums der Ehrbaren Herren Oberalten zusammengetragen. 8. (1 B.) Hamburg 1828, (Herold) 2 gr. od. 2½ sgr.

Forum der Kritik im Gebiete der Geschichte und ihrer Hülfswissenschaften. In Begleitung von Blättern für Kunst und Wissenschaft überhaupt. Herausg. von D. F. Wachter. 1r Bd. 2te Abtheil. gr. 8. (9½ B.) Altenb., Literatur-Compt. geh. n. ⅔ thl.

Fougère, ehemal. Fechtmeister der alten Garde, die Kunst aus jedem Zweykampfe lebend und unverwundet zurückzukehren, selbst wenn man niemals Unterricht im Fechten gehabt und es auch mit dem größten Schläger oder Schützen der Welt zu thun hätte. In 10 Vorlesungen. Aus d. Franz. 8. (6 B.) Leipzig, Rein. geh. 8 gr. od. 10 sgr.

Fragmenta arabica. E codicibus Mss. Parisinis nunc primum, publicis sumtibus, edid. Dr. R. Henzius. 8 maj. (14¼ B.) Petropoli 1828. (Lipsiae, Kummer) 1 thl. 8 gr. od. 1 thl. 10 sgr.

Franck, W., Behandlung der Medoc und der andern rothen Weine in dem Departement der Gironde. Uebersetzt von einem Deutschen. 2te u. vermehrte Aufl. gr. 8. (10½ B. u. 6 Tab.) Hamb., Herold in Comm. geh. n. 1 thl. 2 gr. od. 1 thl. 2½ sgr.

Francke, D. W., Beiträge zur Erläuterung einzelner Rechtsmaterien. 1ste Abtheilung. gr. 8. (12 B.) Göttingen 1828, Dieterich 18 gr. od. 22½ sgr.

Frank, Prof. Fr. A., Calendographie, oder: gründlicher Unter-

richt in der Kalender-Wissenschaft. Mit 2 Zeichnungen. Nebst e. deutl. Anweis., wie ein jeder an einer wie immer gestellten senkrechten Mauer ohne Mühe eine genaue Sonnenuhr verzeichnen, und auch beim Mondenscheine an selber die wahre Stunde der Nacht erkennen könne. 4. (15 B.) Grätz 1828. (Leipzig, Weygand) 14 gr. od. 17½ sgr.

Frank, Prof. Fr. A., der immerwährende Wand-Kalender, oder kurzgefaßte Zeitrechnungs-Tabelle, mittelst welcher man für jedes Jahr einen vollständ. Kalender mit einem Blick vor Augen hat. Imp.-Fol. Laibach 1828. (Ebend.) 12 gr. od. 15 sgr.

Frank, Prof. Ign., Principia juris civilis Hungarici. II Tomi. 8 maj. (42 B.) Pestini, Wigand. geh. n. 3½ thl.

Frank, D. L. Fr., der Arzt als Hausfreund, oder freundliche Belehrungen eines Arztes an Väter und Mütter bei allen erdenklichen Krankheitsvorfällen in jedem Alter. 4te, durchgäng. verm. u. verb., auch durch einen Anhang bereicherte Aufl. gr. 8. (19 B.) Leipzig, Fr. Fleischer. br. 18 gr. od. 22½ sgr.

Fränkel, D. W. B., über die wichtigsten Gegenstände des ehelichen Lebens. gr. 16. (12 B.) Elberfeld, Weise. geh. ½ thl.

Franken, Tanzlehrer M. J., die Galopade, wie sie getanzt werden soll, eine vollständ. Anweisung zum Selbstunterrichte in diesem Lieblingstanze. 16. (3 B.) Köln, Pappers u. K. geh. ¼ thl.

Franklin's 2te Reise an die Küsten des Polarmeeres, vide Bibliothek der Reisen.

Franklin's, Benj., Leben und Schriften, nach der von seinem Enkel, W. T. Franklin, veranstalt. neuen Londoner Original-Ausgabe; mit Benutzung des bei derselben bekannt gemachten Nachlasses und früherer Quellen zeitgemäß bearb. von D. A. Binzer. 4 Thle. gr. 12. (1r, 2r Thl. 23½ B. rest 3r, 4r.) Kiel, Universitäts-Buchh. Velinp. 3 thl. 18 gr. od. 3 thl. 22½ sgr.

Franz, Agnes, der Christbaum. (Gedicht.) 8. (1 B.) Wesel, Klönne. Velinp. geh. 4 gr. od. 5 sgr.

Gedruckt zum Besten des Vereins zur Unterstützung armer Kinder.

— — Parabeln 8. (18¼ B.) Ebend. Velinp. cart. 1½ thl.

Fransſinous, Bischof Denis, Vertheidigung des Christenthums, oder Unterredungen über die Religion. Aus d. Franz. (1ste Abtheil.) gr. 12. (7⅔ B.) Pesth, Hartleben. geh. 9 gr. od. 11¼ sgr.

Freischütz, der, 5r Jahrg. 1829. 52 Stücke mit Vign. kl. Fol. Hamburg, (Herold in Comm.) n. 2 thl. 14 gr. od. 2 thl. 17½ sgr.

† Freimüthige, der, oder Unterhaltungsblatt für gebildete, unbefangene Leser. Herausgeg. von D. A. Kuhn. 26r Jahrg. 1829. 12 Hefte. Mit Vign. 4. Berlin, Schlesinger n. 8 thl.

Freund, der helfende, beym Schreibunterrichte. 2te verbesserte und mit einer kurzen Anweisung zum Schönschreiben vermehrte Aufl. 8. (7½ B.) Eisenberg, Schöne 6 gr. od. 7½ sgr.

Freund, Siegmar, Jugendgedichte. breit 16. (12 B.) Berlin, Reimer. geh. 12 gr. od. 15 sgr.

† Freyberg, M. Frhr. v., Geschichte der bayerischen Landstände und ihrer Verhandlungen. 2r Bd. gr. 8. (29 B.) Sulzbach, v. Seidel 1 thl. 8 gr. od. 1 thl. 10 sgr.

Freyberg, M. Frhr. v., Sammlung teutscher Rechts-Alterthümer. 1r Bd. 1s Heft. gr. 8. (9½ B.) Mainz, Müller 1828. (Leipzig, Hinrichs) 1 thl.

† Freyer, C. F., Beiträge zur Geschichte europäischer Schmetterlinge, mit Abbildungen nach der Natur. 2s Bdchen (oder) IX—XII. Heft. Mit 24 fein illum. Kupfertaf. 16. (5½ B.) Augsburg, (Wolff in Comm.) à n. 18 gr. od. 22½ sgr.

Friedberg, D. J. E., Erstes Buch für Kinder, als Anleitung zum Nachdenken über mancherlei nützliche Gegenstände. 2te verb. Aufl. Mit 48 illum. Abbild. gr. 12. (3 B.) Berlin, Amelang. Velinp. geb. 1 thl.

Friedemann, A. J., der praktische Schnellrechner, oder faßl. Anweisung, jede Aufgabe, die man unter Regel de tri, de quinque, multipl. begreift, so wie jede aus den Zins-, Gesellschafts- und Mischungs-Rechnungen, leicht anzusetzen und schnell auszurechnen. Zunächst für Geschäftsleute. Mit Vorrede vom Direktor P. F. Th. Kawerau. 8. (3 B.) Königsberg, Unzer 4 gr. od. 5 sgr.

Friedenthal, D. W., das Preußische und Rheinische Verfahren, in einer kritischen Beleuchtung ihrer wichtigsten Institute. gr. 8. (16 B.) Oels. (Breslau, J. Fr. Korn) n. 1 thl. 4 gr. od. 1 thl. 5 sgr.

(Friederici, J., E. W. Stüve und C. Stüve) Geschichte der Stadt Osnabrück, vide Geschichte.

† Friedreich u. Hesselbach's Bibl. d. Medicin, *vide* Hesselbach.

Fries, Prof. E., novitiae Florae Sueciae. Edit. II., auctior et in formam commentarii in cel. Wahlenbergii Floram Sueciae redacta. 8 maj. (20 B.) Londini Gothorum 1828. (Hauniae, Gyldendal in comm.) n. 1⅔ thl.

Friese, Prof. D. J. N., Grundzüge der Einleitung in die Naturgeschichte, als Unterscheidungslehre der Naturprodukte. 8. (4½ B.) Innsbruck, Wagner. (Augsburg, Wolff.) br. ⅓ thl.

(Frint, Bischof D. J.,) Fastenpredigten, vorgetragen in der Domkirche zu St. Pölten im Jahre 1828. gr. 8. (9 B.) Wien, (Wimmer) 10 gr. od. 12½ sgr.

(— —) geistliche Uebungen, gehalten zu St. Pölten in der Charwoche für Priester und Alumnen 1828. (Aus der neuen theolog. Zeitschrift abgedr.) gr. 8. (6 B.) Ebend. 8 gr. od. 10 sgr.

Fritz, B., Anweisung, wie man Claviere, Fortepiano's und Orgeln nach einer mechan. Art in allen zwölf Tönen gleich rein stimmen könne, daß aus solchen allen sowohl dur als moll wohlklingend zu spielen sey. 5te, umgearb., verm. u. verb. Aufl. gr. 8. (1½ B.) Leipzig, Breitkopf u. Härtel 4 gr. od. 5 sgr.

Fritz, Pfarrer Ph., die Menschenerziehung und der Unterricht, aus religiösen und christl. Standpunkten und übereinstimmend mit dem Geiste der kathol. Kirche. gr. 8. (30 B.) Sulzbach, v. Seidel 1 thl. 8 gr. od. 1 thl. 10 sgr.

— — Ketzer-Lexicon, vide Ketzer-Lexicon.

Frohman, E., Jugend-Freuden. Eine Sammlung unterhaltender Kinder-Spiele. Zur Bildung des Geistes und Herzens, nebst einer kurzen, verständl. Anleitung zum Tanzen und Exerciren, und e. Anhange von Erzählungen, Gedichten und Räthseln.

Der Jugend mit Liebe gewidmet. 16. (7 B. u. 3 Kupfertaf.) Hayn 1828. (Neustadt, Wagner.) geb. 9 gr, od. 11¼ sgr.

Fröhlich, A. M., die Stunden der Freude, vide Stunden.

Fröhlich, A., Predigt über die Liebe Jesu Christi zur Protestantischen Kirche. Gehalten bei Eröffnung der gottesdienstl. Versammlungen der Protestanten von Pfalzburg. (Deutsch und Französisch.) gr. 8. (6 B.) Mannheim, Löffler. geh. ½ thl.

Frölich, Dr. Fr., Enumeratio tortricum L. Regno Würtembergico indigenarum, sistens specierum differentias, synonyma selecta, earum domicilia et tempus cum descriptionibus. 8 maj. (6½ B.) Tubingae 1828, (Laupp) 12 gr. od. 15 sgr.

Froriep, Ober-Medicinalrath, Ritter Dr. L. Fr. v., dem Gedächtniss Sr. Königl. Hoheit des Durchlaucht. Fürsten und Herrn Carl August, Grossherzogs von Sachsen. Ein Vortrag in der Trauer-Sitzung der K. P. Academie gemeinnütz. Wissenschaften zu Erfurt, am 17. Dec. 1828 gehalten. gr. 4. (2¼ B.) Weimar 1828, Ind.-Compt. geh. ⅓ thl.

† — — Notizen aus dem Gebiete der Natur- und Heilkunde. 23r u. 24r Bd. à 22 Stücke. Mit Kupfern ꝛc. gr. 4. Ebend. 1828, 29 à n. 2 thl.

† Fruchtgarten, der Teutsche, als Auszug aus Sicklers Teutschem Obstgärtner und dem Allgem. Teutschen Garten-Magazine. 7r Bd. No. V—X. u. 8r Bd. No. I u. II. Jede mit 5 fein illum. Kupfern und erläut. Text. gr. 8. Ebend. geh. à 12 gr. od. 15 sgr.

Frühlingsgarten, vide Stern ꝛc.

Fuhlrott, C., Vergleichung der natürl. Pflanzen-Systeme von Jeussieu und De Candolle, *vide* Jeussieu.

Fulda, Superint., Wie ein menschenfreundl. Herz sich äußert durch thätige Sorge für der Mitbürger Wohl und durch innige Wehmuth bey ihrer Noth. Predigt zum Gedächtniß des selig vollend. Kanzlers D. A. H. Niemeyer. gr. 8. (1½ B.) Halle, Waisenhaus-Buchh. in Comm. geh. 3 gr. od. 3¼ sgr.

† Funck, H. Chr., cryptogamische Gewächse, besonders des Fichtelgebirg's. 3ts Heft. 4. (20 Blätter mit Gewächsen und 1 B. Text.) Leipzig 1828, Barth in Comm. n. 18 gr. od. 22½ sgr.

Fundgruben des alten Nordens, *vide* Legis.

Funk, Pastor J. L., die Organisirung der Englischen Staatskirche. Geschichtlich dargestellt. gr. 8. (17 B.) Altona, Busch. geh. 1 thl.

Für den Sieg der historischen und rechtlichen Wahrheit in dem Sponheimischen Surrogat- und Successions-Streit zwischen Baiern und Baden. Wider die Streitschrift: † Ueber die Sponheimische Surrogat- u. Successionsfrage. gr. 8. (9½ B.) Frankfurt, Andreä. Velinp. br. 20 gr. od. 25 sgr.

† Für Theologie und Philosophie. Eine Oppositionsschrift, herausgeg. von Hofr. Fries, Lic. Schröter und D. H. Schmid. I. Bd. 3s u. II. Bd. 1s Heft. gr. 8. (20 B.) Jena 1828, 29, Mauke 1 thl. 12 gr. od. 1 thl. 15 sgr.

Fürstenthal, J. A. L., Corpus juris academicum systematice redactum, oder Chrestomathie aller in dem Lehrbuche des

Civil-Rechts des K. Bair. Hof-Raths u. Prof. Hrn. D. v. Wening-Ingenheim allegirten classischen Beweisstellen. Mit einer Vorrede des Verf. des Lehrbuchs. 1r Bd. gr. 8. (6½ B.) Berlin, Rücker 3 thl.

† Fürstenthal, J. A. L., Corpus juris civilis, canonici et germanici reconcinnatum, oder Chrestomathie aller in dem Pandekten-System des Geh. Raths u. Prof. Hrn. D. Thibaut allegirten classs. Beweisstellen. 2r Bd. gr. 8. (40 B.) Ebend. 2 thl.

Fußgänger, der, oder die Kunst, die Füße stets gut zu erhalten. Als Anhang: Vorzügl. Regeln für Fußreisende. 8. (6½ B.) Nordhausen, Fürst. geh. 8 gr. od. 10 sgr.

Gabler, J. E., de linguae papillis earumque involucro tam sano quam aegrotante. Diss. inaug. anatom. patholog. Acced. tab. aenea. 4 maj. (2 B.) Berolini 1827, (Hirschwald) geh. n. 8 gr. od. 10 sgr.

Gaji et Justiniani Institutiones juris Romani. Recognov. annotat. adjecer. coniunctasque edid. Dr. Cl. A. C. Klenze et Dr. Ed. Böcking. 4 maj. (39 B.) Berolini, Reimer 2½ thl.

Galeni, Cl., Opera omnia, cur. Dr. C. G. Kühn, *vide Opera.*

(Gall, F. A.,) Herr D. Ch. G. Nees von Esenbeck und Herr A. Goldfuß vor dem Richterstuhle der öffentlichen Meinung, in Beziehung auf die Rechtlichkeit und Moralität ihrer Handlungsweise, bei den, zwischen ihnen und dem Buchhändler F. A. Gall zu Trier gepflogenen Verhandlungen, wegen der Herausgabe eines deutschen Büffon. 8. (3¼ B.) Trier, Gall. geh. ¼ thl.

Galura, Bischof B., christkathol. Gebetbüchlein für die liebe Jugend. 6te Aufl. 16. (7 B. u. 1 Kupfer.) Augsburg 1828, Kranzfelder 3 gr. od. 3½ sgr.

— — Kateches über den bischöflichen Segen. (2te Orig.-Aufl.) 12. (1 B.) Ebend. 1829. geh. 2 gr. od. 2½ sgr.

— — dasselbe u. d. Titel: Unterricht über den bischöflichen Segen. 12. (1½ B.) Augsburg, Wolff 1 gr. od. 1½ sgr. — Mit 1 Musikbeilage 2½ gr. od. 3 sgr.

— — Kateches über den Begriff Sakrament. (2te Aufl.) 12. (1½ B.) Augsburg, Kranzfelder. geh. 2 gr. od. 2½ sgr.

Gartenliebling, der wohlerfahrene und nothwendige, ein faßliche belehrendes Handbüchlein für Baum-, Küchen- u. Blumengärtnerei. 12. (9½ B.) Ulm, Ebner. geh. 14 gr. od. 17½ sgr.

† Garten-Zeitung, allgemeine deutsche, herausg. von der prakt. Gartenbau-Gesellschaft in Frauendorf. Redig. von J. C. Fürst. 7r Jahrg. 1829. 52 Numm. Mit Holzschn. gr. 4. Passau, Pustet n. 1 thl. 12 gr. od. 1 thl. 15 sgr.

Gau, F. C., neu entdeckte Denkmäler von Nubien, an den Ufern des Nils, von der ersten bis zur zweiten Katarakte, gezeichnet und vermessen im Jahre 1819, und als Fortsetzung des grossen französ. Werkes über Egypten herausgegeben. 13e u. letzte Liefer. Imp.-Fol. (17 B. mit 2 Vign. u. 9 Kupfertafeln.) Stuttgart, v. Cotta. Velinp. n. 10½ thl. — Fein Druckp. n. 5 thl. 6 gr. od. 5 thl. 7½ sgr.

Alle 13 Liefer. werden auf Velinp. zu n. 130 thl., und auf fein Druckpap. zu n. 68 thl. erlassen.

Digitized by Google

† Gaudin, Prof. L., Flora Helvetica, sive historia stirpium hucusque cognitarum in Helvetia et in tractibus conterminis aut sponte nascentium aut in hominis animaliumque usus vulgo cultarum continuata. Vol. IV. Cum V tab. aeneis (et color.). 8 maj. (42 B.) Turici, Orell n. 4⅙ thl.

Gebauer, Hofr. D. A., die Monate des Jahres. Ein Büchlein für Kinder und kindliche Gemüther. Mit 13 von J. Voltz gezeichn. illum. Kupfern u. 1 Vign. 8. (17 B.) Stuttgart, Löflund u. Sohn. geh. 1 thl. 16 gr. od. 1 thl. 20 sgr.

Gebhard, Geometer D. A., Grundsätze für die Ausmittelung des Kapitalwerthes der Laudemien, zum Behufe der Ablösung des Grund-Obereigenthums. gr. 8. (6½ B.) Erlangen 1828, Palm u. Enke 12 gr. od. 15 sgr.

Gedächtniß- und Vortragsübungen für declamirende Schüler bei öffentl. Prüfungen, und bei häusl. Veranlassungen. Eine Sammlung von Gedichten für Kinder von 6 — 14 Jahren, mit e. Anhange von Original-Gedichten für Familienfeste. Gesammelt u. herausg. vom Lehrer S. Bauer. gr. 12. (11½ B.) Wien, Tendler in Comm. geh. 16 gr. od. 20 sgr.

Gedanken in Reime für Gebildete aller Religions-Partheien. Ein Beitrag zur Erkenntniß der wahren Christ-Religion und Vereinigung ihrer Bekenner, von J. F. G. 8. (2½ B.) Hamburg 1828, Schubert in Comm. geh. n. 7 gr. od. 8¾ sgr.

Gedenkemein. Taschenbuch für das Jahr 1829. Herausg. von Archibald. 8. (26½ B.) Naumburg, Wild. Geb. mit Goldschnitt n. 1 thl. 16 gr. od. 1 thl. 20 sgr.

Gedichte des Königs Ludwig von Bayern, vide Ludwig.

Gedike, D. Fr., Griechisches Lesebuch für die ersten Anfänger. 12te Aufl. Mit Zusätzen und Verbesserungen von D. Ph. Buttmann. 8. (15½ B.) Berlin, Mylius 8 gr. od. 10 sgr.

Gefährte, der vertraute, des Einsamen, in schlagfertigen Gegenreden von Abu Manssur Abdu'lmelik Ben Mohammed Ben Ismail Ettseâlebi aus Nisabuhr. Uebersetzt, berichtigt und mit Anmerk. erläutert durch G. Flügel (aus Bauzen). Nebst einem Vorwort des Herrn Hofr. J. Ritter v. Hammer. gr. 4. (48 B. u. 1 arab. Titel.) Wien, v. Schmid. (Leipzig, Kummer.) Starkes Schreibp. 9 thl.

Gegenbemerkungen zu der Schrift: Bemerkungen über die Proceß-Ordnung für die Untergerichte des Königreichs Hannover. gr. 8. (3 B.) Göttingen 1828, Vandenhoeck u. R. geh. 5 gr. od. 6¼ sgr.

Geheimnisse der feinen Kochkunst, enthaltend Vorschriften über das Verhalten der Hausherren gegen ihre Gäste, gründliche Anweisungen zum Tranchiren ꝛc., so wie eine Belehrung, die verschied. Weine und Liqueurs zweckmäßig auf der Tafel zu ordnen. Nebst e. Anhange von Anekdoten ꝛc. Aus d. Franz. Mit 17 Abbild. 12. (5 B.) Leipzig, Taubert. geh. 9 gr. od. 11¼ sgr.

— die, des Steindrucks. 8. Leipzig 1828, Glück in Comm. Versiegelt 9 gr. od. 11¼ sgr.

† Gehler, J. S. T., physikalisches Wörterbuch; neu bearb. von Brandes. Gmelin. Horner. Muncke. Pfaff. 5r Band. 1e Abtheil. H. Mit Kupfertaf. I — XIII. gr. 8. (41½ B.)

Leipzig, Schwickert. Subscr. Pr. n. 2⅔ thl. Schreibp. n. 3½ thl.
Der Ladenpreis vom 3ten Bande ist jetzt 6 thl. — Schreibp. 7⅓ thl.

♀ Geiger, Dr. Ph. L., Handbuch der Pharmacie. 2r Bd. 2e Abtheil. gr. 8. (69 B.) Heidelberg, Osswald. — Als rest, aber mit 2 thl. 12 gr. od. 2 thl. 15 sgr. Nachschuß. — Beide Bände complet kosten jetzt 12 thl. 20 gr. od. 12 thl. 25 sgr.
Die Fortsetzung erscheint bei Winter in Heidelberg.

Geigy, Stadthauptm. W., Versuch einer Darstellung des fünften eidgenössischen Uebungslagers bei Wohlen, im Monate August 1828. 8. (6 B. u. 1 Karte.) Basel, Schweighauser. geh. ½ thl.

♀ Geist aus Luthers Schriften, oder Concordanz der Ansichten und Urtheile des großen Reformators über die wichtigsten Gegenstände des Glaubens, der Wissenschaft und des Lebens. Herausg. von F. W. Lomler, G. F. Lucius, D. J. Rust, L. Sackreuter und D. E. Zimmermann. 2r Band in 2 Abtheilungen. Ga — J. Lexicon-8. (55 B.) Darmstadt 1828, 29, Leske. Subscr. Pr. à n. 14 gr. od. 17½ sgr. — Velinp. à n. 1 thl.

Gell, W., Reisebericht von Morea, oder Beschreibung der Straßen dieser Halbinsel. Aus d. Franz. gr. 8. (7 B.) Karlsruhe, Müllersche Hofbuchhandl. geh. 12 gr. od. 15 sgr.

Gelpke, Prof. D. A. H. Chr., neue Ansicht über den merkwürdigen Naturbau der Kometen und die Beschaffenheit ihrer Bahnen, wie auch über die einstige Zerstörungsart unseres Wohnortes von denselben. 3te verb. u. verm. Aufl. Mit 3 Kupfertaf. 8. (14 B. incl. 1 Tab.) Leipzig, E. Fleischer br. ⅔ thl.

Gelpke, Pastor M. Fr., Jesus von sich, ein Beitrag zur Stärkung des Glaubens an ihn für denkende Christen. gr. 8. (21 B.) Leipzig, Reclam 2 thl.

Gemälde alter und neuer Freimaurerei. Dargestellt von einem Eingeweihten, dem Bruder Confluenz, Mitglied der großen National-Mutterloge zu den drei Weltkugeln in Berlin, und Ehrenmitglied des großen Orients von Frankreich in Paris. Auf Begehren des Verf. herausg. und vermehrt von einem Profanen, K. Wunster. 8. (16 B.) Leipzig, Klein. geh. 1 thl.

Genthe, Dr. C. Guil., de Cognitione Pulcri (et Artis) Dissertatio. 8 maj. (4½ B.) Halae et Lipsiae, Reinicke et Comp. br. 8 gr. od. 10 sgr.

— — Geschichte der Macaronischen Poesie, und Sammlung ihrer vorzüglichsten Denkmale. 8. (23 B.) Ebend. Velinp. 1 thl. 16 gr. od. 1 thl. 20 sgr.

Gerando, Baron v., über die Vervollkommnung, oder über die Selbsterziehung. Ein Werk, welchem die französ. Academie im Jahre 1825 den vom Herrn v. Montyon für das den Sitten nützlichste Buch gestifteten Preis zuerkannt hat. Nach der 2ten verb. u. verm. Ausg. vom J. 1826 übersetzt vom Rector E. Schelle. 2 Bde. 8. (51½ B.) Halle, Kümmel. geh. 3 thl. 12 gr. od. 3 thl. 15 sgr. — Velinp. 5 thl.

Gerbert, Abbé P., die philosophischen Lehren (des Cartesius u. des Abbé de La Mennais) über die Gewißheit, betrachtet in ihrem Verhältnisse zu den Grundlagen der Theologie. Aus d. Franz. von J. G. E. — Nebst e. Anhang über den Grund-

sag des Christenthums: Außer der Kirche kein Heil. Von einem protestant. Geistlichen. gr. 8. (12 B.) Mainz, Müller 20 gr. od. 25 sgr. — Der Anhang auch apart zu ⅓ thl.

Herbode, D. F. J., Weltveredelungs-Vorschläge, oder Vorschläge zu neuen Anstalten, Einrichtungen und Verfahrungsarten für Recht, Tugend, Wahrheit, Menschenglück u. Völkerberuhigung. Erste Fünfzig. Als Einleitung zu der, sich über alles Wissenswürdige systematisch verbreit. Zeitschrift „Weltveredelungslehre" und zur „systemat. Uebersicht der Hauptgegenstände der Weltveredelungslehre." 8. (6½ B.) Göttingen 1828, Dieterich in Comm. 8 gr. od. 10 sgr.

Gerhard, D. P. F., arithmetische Tabellen zum Gebrauch für die Jugend beim Kopf- und Tafelrechnen; nebst einer kurzen Anweisung zum Rechnen für die ersten Anfänger. 3te, verb. Aufl. 8. (3¼ B.) Eisenberg, Schöne 2 gr. od. 2½ sgr.

Gerhardt's, Paul, Leben, vide Roth.

Gerhauser, D. J. B., biblische Hermeneutik. 1r Theil: Einleitung in die Schriften des alten u. neuen Bundes. 2r Theil: Die Grundsätze der Schriftauslegung. Nach seinen Vorlesungen herausg. von einem seiner ehemal. Zuhörer (A. Lerchenmüller). gr. 8. (36¼ B.) Kempten, Kösel. (Leipzig, Central-Compt.) 1 thl. 4 gr. od. 1 thl. 5 sgr.

Gerichts- und Gutsherr, der, in seinen Verhältnissen als solcher dargestellt in einer bey den nächsten ritterschaftl. Kreisconventen innerhalb der K. Sächs. Erblande zu haltenden, an seine Mitvasallen gerichteten, Rede; vom Verf. der Schrift: „die Natur der Ritterpferdgelder." 8. (2½ B.) Freyberg 1828, Craz u. Gerlach in Comm. Schreibp. geh. n. 8 gr. od. 10 sgr.

† Gerle, W. A., Franzensbrunn. (⅓ thl.) — Karlsbad. (⅔ thl.) Marienbad. (9 gr. od. 11¼ sgr.) — Teplitz (⅔ thl.), in topograph., pittoresker und medizin. Hinsicht beschrieben. (Aus dessen Werk: Böhmens Heilquellen.) gr. 12. Prag, Borrosch. br. 2 thl. 1 gr. od. 2 thl. 1¼ sgr. — Mit illum. Karte kostet jedes 4 gr. od. 5 sgr. mehr.

Gersbach, J., Singvögelein. I. Dreißig Lieder für die Jugend. Zweistimm. Tonweisen. 12. (2 B.) Karlsruhe 1828, Braun. geh. 6 gr. od. 7½ sgr.

Aus dem „Sprachbuch. IV." abgedruckt.

* Gerstner, Frz. A. Ritter v., über die Vortheile der Unternehmung einer Eisenbahn zwischen der Moldau und Donau. Im Febr. 1829. gr. 4. (6½ B. u. 1 Tab.) Wien, (Tendler.) geh. 12 gr. od. 15 sgr.

Gerstner, Land-Geometer J., trigonometrische Tafel für Land- u. Feldmesser, auch Markscheider etc., zur Erleichterung u. Abkürzung der beym Reduciren auf den Horizont vorkomm. Rechnungen eingerichtet; nebst einigen andern gemeinnütz. Tafeln. Mit 1 (Stein-) Tafel. 4. (6 B.) Baireuth, Grau. geh. 12 gr. od. 15 sgr.

Gesangbuch, Dresdner, auf höchsten Befehl herausgegeben. 8. (53 B.) Dresden 1826, (Wagner) n. 16 gr. od. 20 sgr.

Gesänge für die gemeinschaftliche und für die einsame Andacht,

gesammelt vom Archidiak. Harms in Kiel. 8. (14 B.) Schleswig 1828, Taubstummen-Institut 14 gr. od. 17½ sgr.

Geschäfts-Tagebuch für practische Heilkünstler auf das Jahr 1829. Nebst einem Anhange. Herausg. von D. L. Dittmer. 8. (19½ B.) Danzig 1828, Gerhard. geb. n. 20 gr. od. 25 sgr.

Geschichte, allgemeine, der Kriege der Franzosen und ihrer Alliirten, vom Anfange der Revolution bis zum Ende der Regierung Napoleons. Aus dem Franz. Wohlfeile Taschenausg., mit Schlachtplanen. 13s — 16s Bdchen. 16. Darmstadt, Leske. geh. 1 thl.

— die, des Menschengeschlechts, für christliche Volksschulen. (Vom Pfarrer E. Steinorth.) 8. (9½ B.) Königsberg 1828, Unzer. br. 8 gr. od. 10 sgr.

— des Kaisers Octavianus, der sein Weib sammt ihren beiden Söhnen ins Elend verwiesen hatte, und nach langen Jahren durch die wunderbarsten Fügungen wiederum mit denselben in Frankreich zusammentraf. Ganz neue umgearb. Ausgabe. Mit Holzschn. 8. (12 B.) Leipzig, Taubert 8 gr. od. 10 sgr.

— gedrängte, von der Entstehung der osmanischen Macht, oder vom Ursprunge der Türken bis zum Jahre 1566; nebst der Beschreibung der Ungarnschlacht bei Varna 1444, der Belagerung und Eroberung von Konstantinopel 1453, von Sigeth 1566, und der Belagerung von Wien 1683, ingl. Charakteristik des jetzigen Sultans Mahmud II., Beschreibung des feierl. Auszugs dieses Sultans aus Konstantinopel, und Nachrichten von der heil. Propheten-Fahne. (Von Fr. A. Menadier.) 8. (6½ B.) Quedlinburg, Ernst. geh. 10 gr. od. 12½ sgr.

— der Stadt Osnabrück. Aus Urkunden (herausg. von J. Friederici, E. W. Stüve und C. Stüve.) 3 Thle. 8. (54¼ B.) Osnabrück 1816 — 26, (Rackhorst in Comm.) n. 4 thl.

Zum Besten der Armen.

— des Preußischen Staates für Schulen. 8. (7½ B.) Leipzig, Dürr 3 gr. od. 3¼ sgr.

— der englischen Revolution von der Thronbesteigung Carls I. bis zum Falle Jakobs II. Nach Guizot bearbeitet. — Auch u. d. Titel: Geschichte der engl. Revolution vom Jahre 1625 bis 1643. 1s u. 2s Heft. Mit 2 sauber lithogr. Portraits. 16. (16 B.) Stuttg., Exped. von Unsere Zeit à n. 4 gr. od. 5 sgr.

— der französischen Revolution. (Nebst einer Geschichte der Revolution von 1355 oder der Stände-Versammlung unter dem Könige Johann. Von A. Thiers und Fr. Bodin. 2s Bdchen.) Aus d. Franz. von D. F. H. Ungewitter. 6s Bdchen. 16. (11½ B.) Quedlinburg, Basse. geh. 9 gr. od. 11¼ sgr.

Geschichts- und Erinnerungs-Kalender. Für das Jahr 1829. Ein nützliches Tagebuch für alle Stände, besonders aber für Freunde der Religion u. Geschichte, von Frz. H. Böckh. Mit einem Aufsatze über Geschichte der Natur, Witterung, merkwürdiger meteorolog. Erscheinungen, sammt Erklärung ihrer Ursachen und Einwirkungen auf die Gesundheit und Fruchtbarkeit, seit der ältesten bis zur gegenwärt. Zeit. Von D.

J. Wlad. Fischer. gr. 4. (15¾ B. auf Schreib- u. 8½ B. auf Druckp., u. Titelkupf.) Wien, Sollinger. cart. 21 gr. od. 26¼ sgr.

Gesellschafter, der, oder Blätter für Geist und Herz. Herausg. von F. W. Gubitz. 13r Jahrg. 1829. 12 Hefte. Mit Vign. gr. 4. Berlin, Vereins-Buchh. n. 8 thl.

esenius, Consist.-R., Prof. Dr. W., Der Prophet Jesaia. Uebersetzt u. mit einem vollständ. philologisch-kritischen und histor. Commentar begleitet. 1r Theil. Uebersetzung. 2te verb Aufl. gr. 8. (11 B.) Leipzig, W. Vogel ¾ thl. 2r u. 3r Theil, den Commentar enthaltend, Ebend. 1821, kosten 7 thl. 6 gr. od. 7 thl. 7½ sgr.

— — Thesaurus philologicus criticus linguae hebraeae et chaldaeae veteris Testamenti. Tomi I. Fasc. I. Editio II. secundum radices digesta priore Germanica longe auct. et emend. 4 maj. (39 B.) Ibidem. br. 3 thl. — Schreibp. 4 thl.

Die Käufer dieser Abtheil. machen sich zur Abnahme des ganzen Werkes verbindlich, indem von keiner Ausg. einzelne Thle abgelassen werden können. (Eine Pracht-Ausgabe in Fol. auf dem schönsten Velinpapier und elegant cart. ist auf Bestellung zu haben.)

Gesetzbuch?, fremdes, Oeffentlichkeit? Geschwornengericht? Todesstrafe? — Beiträge zur Strafgesetzgebung unserer neuesten Zeit; auch in besond. Beziehung auf Hamburg. Zugleich als Gegenschrift der „rhapsodischen Bemerkungen über Criminal-Justiz." gr. 8. (2¼ B.) Hamburg 1828, Nestler. geh. ¼ thl.

† Gesetzbücher, die fünf französischen, in deutscher Sprache ꝛc. — Erstes Supplementheft. (2r Anhang.) gr. 8. (4 B.) Zweibrücken 1828. (Frankfurt, Hermann'sche Buchh.) geh. 6 gr. od. 7½ sgr.

Gesetz-Sammlung für das Königreich Sachsen. 1828. gr. 4. Dresden. (Leipzig, Dürr in Comm.) n. 2⅔ thl.

Gespräche und Briefe über die Ehre und das Duell, von Dr. V.....i, K. Preuß. Prof. 2te verb. Ausg. gr. 8. (6 B.) Berlin, Cosmar u. Krause. geh. 12 gr. od. 15 sgr.

Gesprächige, der, oder Mittheilungen aus dem Gebiete der Literatur und Kunst, des Lebens und der Gewerbe. Redig. von P. H. W. Schnaase. Jahrg. 1829. 104 Numm. mit Vign. Danzig; Leipzig, Rein n. 4 thl.

Gessner, G., Denkmal auf dem Wege des Lebens. (Sentenzen auf jeden Tag im Jahre.) 16. (24 B. u. 1 Steindr.) Zürich 1828, Gessner. Velinp. geb. 1 thl. 12 gr. od. 1 thl. 15 sgr.

† Gesundheitszeitung. Eine populär-medicinische Zeitschrift. (Herausg. von E. F. W. Streit.) 2r Jahrg. 1829. 26 Numm. (Bogen.) Mit Vign. 8. Greiz, Henning 1 thl. 8 gr. od. 1 thl. 10 sgr.

‡ Giehrl, Rud., Jüdisches Conversationslexikon für Christen aus allen Ständen. Zur Unterhaltung und Belehrung. 2r Theil. M — Z. gr. 8. (9 B.) Nürnberg, Fr. Campe 20 gr. od. 25 sgr.

Auch der 1ste Theil ist jetzt Campe's Verlag und hat gleichen Preis.

Giftpflanzen, die wichtigsten deutschen, zum Gebrauch für Schulen. 8. (1 B. u. 16 illum. Abbild.) Magdeburg, Rubach. geh. 9 gr. od. 11¼ sgr.

Glanzow, D. P., Levana. Zeitschrift, vide Levana.

Gläser, K., Melodieen-Buch zu Lieth's Kindergedichten für das zartere Alter. 8. (4¼ B.) Essen, Bädeker. geh. 6 gr. od. 7½ sgr.

— — musikalisches Schulgesangbuch, methodisch geordnet nach Natorps Anleitung zur Unterweisung im Singen, in 2 Kursen. 1s Bdchen. 2te, verb. u. verm. Ausg. gr. 8. (10 B.) Ebend. 1828. geh. 18 gr. od. 22½ sgr.

Gleim, Emilie, Stammbuch-Aufsätze. Aus den Werken der vorzügl. deutschen u. ausländ. Schriftsteller. 1ste Sammlung. 5te verb. Aufl. 8. (4 B.) Quedlinburg, Basse. geh. ¼ thl.

Glocker, Dr. E. Fr., Uebersicht der Crystallisationssysteme in tabellar. Form, zum Gebrauche beym ersten Unterrichte in der Mineralogie. Mit 2 Steindrucktaf. gr. 4. (6 B.) Breslau, Max u. Komp. Schreibp. 12 gr. od. 15 sgr.

Glück, Geh. Hofr. D. Chr. Fr., ausführliche Erläuterung der Pandecten nach Hellfeld; ein Commentar. 31r Theil in 2 Abtheil. gr. 8. (30 B.) Erlangen, Palm'sche Verlagsh. 1½ thl.

Glünder, Lieut. G. W., Einrichtung und Gebrauch des kleinen Gewehres im ganzen Umfange. gr. 8. (36½ B.) Hannover, Hahnsche Hof-Buchh. Velin-Druckp. 2¾ thl.

Goebel, Hofr. Dr. Fr., pharmaceutische Waarenkunde, mit fein illum. Kupfern. Band I. Heft V. gr. 4. (5 B. u. 5 Tafeln.) Eisenach 1828, Bärecke n. 1 thl. 8 gr. od. 1 thl. 10 sgr.

Göring, Prof. D. A., de latine scriptorum compendiorum usu Gymnasii commendando. Programm. 4. (4 B.) Lübeck 1827, (v. Rohden.) geh. n. 8 gr. od. 10 sgr.

— — Vertheidigung des vielen und wörtlichen Auswendiglernens auf unserer Schule. Programm. 4. (5 B.) Ebend. 1828. geh. n. 8 gr. od. 10 sgr.

Göroldt, J. H., die in der evangel. Kirche gebräuchl. Choralmelodien für 4 Männerstimmen, Chorgesang, so wie für 3 Knaben- und 1 Männerstimme, nebst einem bezifferten Choralbuche für Orgel oder Pianoforte. 1ste Liefer., 62 Choräle enthaltend. qu. 8. (15½ lithogr., u. ¾ gedruckte B.) Quedlinburg, Basse. Schreibp. geh. in 6 Abtheil. 1 thl. 12 gr. od. 1 thl. 15 sgr.

Gosselman, Lieut. C. A., Reise in Columbien in den Jahren 1825 und 1826. Aus dem Schwed. vom Hofpred. A. G. F. Freese. (1r Theil.) Mit 1 Charte. 8. (14½ B.) Stralsund, Löffler. geh. 1 thl.

Goßner, J., das Anklopfen des Heilandes vor der Thüre der Menschen. 8. (3 B. u. 1 Kupfer.) Berlin 1828, (Plahn.) geh. n. 4 gr. od. 5 sgr.

Zum Besten der Rettungsanstalt in Düsselthal.

— — das Erbauungs-Buch der Christen, oder die heil. Schriften des Neuen Bundes mit Erklärungen und Betrachtungen. 5r Theil. — Auch u. dem Titel: Die Geschichte der Apostel unsers Herrn und Heilandes Jesu Christi. gr. 8. (22 B.) Berlin 1828, Reimer ½ thl. — weiß Pap. 15 gr. od. 18¾ sgr.

Goethe's Gedichte. 2 Theile. Neue (4te) Aufl. gr. 8. (53 B.) Stuttgart, v. Cotta. weiß Pap. 3 thl. 8 gr. od. 3 thl. 10 sgr.

— Hermann und Dorothea. Neue Ausgabe. Mit 1 (neuem) Ti-

telkupfer von Fr. Stöber, u. 10 Vign. 16. (13 B.) Braunschweig, Vieweg. Geb. mit Goldschnitt 1 thl.

Göthe, J. W. v., Hermann und Dorothea. Neue (wohlfeilere) Pracht-Ausg. mit 4 Kupfern nach Kolbe von Esslinger. Royal-8. (15 B.) Ebend. Velinp. Engl. cart. n. 3 thl.

— — dasselbe mit Kupferabdr. auf chines. Papier, in rothem Maroquin geb. und reich vergoldet n. 6⅔ thl.

— Werke. Vollständige Ausgabe letzter Hand. (4te u. 5te Liefer.) 16r—25r Bd. 16. (201 B.) Stuttgart 1828, 29, v. Cotta. Ladenpreis für 40 Bände n. 16 thl. — Velinp. n. 24 thl.

Kupfer hierzu, siehe im Anhange unter Kunstsachen.

Goethe's u. Schiller's Briefwechsel von 1794—1805, v. Briefwechsel.

Gott in der Natur. Ein Betrachtungs- und Erbauungsbuch für denkende Christen. Nach Fenelon bearb. vom Uebersetzer der Religion nach Racine. Mit Titelkupfer. 8. (19 B.) Würzburg, Etlinger ⅔ thl. — Schreibp. 20 gr. od. 25 sgr.

Gotthilf und Erdmann. Eine Erzählung für Christenkinder vom Verf. des „armen Heinrich." 12. (6 B.) Stuttgart, Steinkopf 4 gr. od. 5 sgr.

Gottholds, Heinrich, eines evang. Stadtgeistlichen Unterhaltungen mit einem Amtsbruder auf dem Lande über die fortwähr. Streitigkeiten zwischen den Rationalisten und Supranaturalisten, in 8 Briefen. 12. (4⅓ B.) Zeitz, Webel. geh. ⅓ thl.

Goullon, Fr. le, der neue Apicius, oder die Bewirthung vornehmer Gäste, so wie es die feinere Kochkunst und der Geschmack des 19. Jahrhunderts gebietet. Taschenbuch für Freunde gastl. Bewirthung und einer wohlbesetzten Tafel, so wie für Mundköche, Haushofmeister und jeden, der für den Gaumen zu sorgen hat. Mit 5 Kupfertaf. gr. 16. (14 B.) Weimar. (Leipzig, Fr. Fleischer.) geh. n. 1 thl. 12 gr. od. 1 thl. 15 sgr.

— — der elegante Theetisch, oder die Kunst, einen glänzenden Zirkel auf eine geschmackvolle und anständige Art ohne großen Aufwand zu bewirthen. Mit 1 Kupfer. 4te, verb. u. verm. Aufl. 8. (6 B.) Weimar, Hoffmann. geh. 10 gr. od. 12½ sgr.

Goutta, Hof-Secretär W. G., Fortsetzung der von J. Kropatschek verfaßten Sammlung der Gesetze. 53r oder 28r Fortsetzungs-Band. — Auch u. d. Titel: Sammlung der politischen und Justiz-Gesetze, welche unter der Regierung Sr. Maj. Kaiser Franz I. in den sämmtlichen k. k. Erbländern erlassen worden sind, in chronolog. Ordnung. 28r Band. Gesetze vom 1. Jan. bis letztem Decbr. 1827. gr. 8. (36½ B.) Wien, v. Mösle 2 thl.

Göz, J. A., über V. K. Veillodter, Dr. der Theologie ꝛc. zu Nürnberg (geb. den 10. März 1769, gest. den 9. April 1828). Mit dessen Bildniß. 8. (5½ B.) Nürnberg, Bauer u. Raspe. geh. 6 gr. od. 7½ sgr.

— — Hans Sachs, vide Sachs.

Gräbner, D. K., Aphorismen über Schriftstellerei unserer Zeit. 8. (2 B.) Leer, Vogler in Comm. br. 4 gr. od. 5 sgr.

Grabow, M. G., System der Erzeugung, Verwandlung und Theilung geometrischer Figuren nach wissenschaftl. Principien

ohne Benutzung compilator. Hülfsmittel entworfen und ausgeführt, und mit einer kurzgefaßten, aber gründl. Anleitung zum Feldmessen und Nivelliren versehen. Mit 6 Figurentaf. in Fol. — Lexicon-8. (17 B.) Frankfurt 1828, Hermannsche Buchh. 1 thl. 16 gr. od. 1 thl. 20 sgr.

Gradus ad Parnassum, sive Promtuarium prosodicum, syllabarum latin. quantit., et synonymorum, epithetorum, Phrasium, descriptionum ac comparat. poeticarum copiam cont., in usum juvent. scholast. editum. Post Mag. C. H. Sintenisii et Dr. O. M. Mülleri curas emend. et auxit Prof. Fr. Tr. Friedemann. II Part. A — Z. Editio III. prioribus aliquanto cast. et locupl. 8. (Pars I. 30½ B. rest II.) Lipsiae 1828, libr. Hahn 1 thl. 12 gr. od. 1 thl. 15 sgr.

Gräfe, Rector H., Schulrecht. Oder: Das Rechtsverhältniß der Volksschule nach innen und außen. Nach Grundsätzen der Vernunft dargestellt. Für Schulbehörden, Lehrer und Eltern. 8. (16 B.) Quedlinb., Basse. geh. 1 thl. 8 gr. od. 1 thl. 10 sgr.

† Graff, E. G., Diutiska. Denkmäler deutscher Sprache und Literatur, aus alten Handschriften zum ersten Male herausg., theils nachgewiesen und beschrieben. Den Freunden deutscher Vorzeit gewidmet. 3r Bd. (1s Heft.) gr. 8. (7½ B.) Stuttgart, v. Cotta 20 gr. od. 25 sgr.

Graff, Oberlehrer G., Abriß der alten Geschichte des Orients, ethnographisch geordnet, mit dem Nöthigen aus der Cultur- und Litteratur-Geschichte, unter steter Hinweisung auf Quellen und Hilfsschriften. Ein Leitfaden zum Gebrauche bei Vorträgen, so wie zum Selbststudium, zunächst für die mittleren und obern Klassen der Gymnasien. Nebst einigen Tabellen und andern Beilagen. gr. 8. (11½ B. u. 2 B. Tab.) Mainz, Kupferberg 17 gr. od. 21¼ sgr.

Die im Catalog 1827 Januar — Juny verzeichneten 2 Werke von demselben Verfasser sind auch von Kupferberg zu beziehen.

Gräffer, Frz., Reliquienschatz der Christenheit; das ist: Aufzeichnung der noch vorhand. Reliquien der Heiligen u. Märtyrer beyderley Geschlechts, so wie seliger, gottsel. u. ehrwürd. Personen (zusammen über 1000 an der Zahl). Mit Angabe ihrer Aufbewahrungsorte ꝛc. Nach den Nahmen alphabetisch geordnet. Zugleich Ergänzung der verschied. Legenden. gr. 12. (9 B.) Wien, Tendler. geh. 16 gr. od. 20 sgr.

Gräser, Pfarrer Ad. H., die römisch-katholische Liturgie nach ihrer Entstehung und endlichen Ausbildung, oder geschichtl. Darstellung aller in der römischen Messe vorkommenden Gebete, Gesänge und Gebräuche. Mit steter Rücksicht auf die Liturgie der griechischen und ältesten evangelisch-luther. Kirche. Nebst den nöthigen Meß-Formularen und erläut. Abbild. auf 4 Steindrucktaf. 2 Theile. 8. (32½ B.) Halle, Fr. Ruff 1 thl. 12 gr. od. 1 thl. 15 sgr. — weiß Pap. 1 thl. 16 gr. od. 1 thl. 20 sgr.

Graßmann, F. H. G., Sprachbildungslehre für Deutsche. Zur Benutzung in Deutschen Volksschulen unterrichtlich dargestellt. 2 Theile. — Auch u. den Titeln: Die Lehre von der Sylbenbildung in Verbindung mit der Sprachzeichenlehre für

Deutsche. — Die Lehre von Deutscher Wortbildung. gr. 8. (37½ B.) Berlin 1828, Reimer 1 thl. 16 gr. od. 1 thl. 20 sgr.

Grauert, C. A., prakt. Anweisung zur deutschen Orthographie, nebst e. Anhange der gebräuchl. Fremdwörter und Synonymen, zum Gebrauch in Schulen bearbeitet. 8. (15 B.) Leipzig, Lehnhold 16 gr. od. 20 sgr.

Gräve, H. G., Gotth. Ephr. Lessings Lebensgeschichte, oder Lessing als Mensch dargestellt. (4 B. u. Lessings Bildniß.) — Und: Den Manen G. E. Lessings. Beschreibung der am Secular-Geburtsfeste des Gefeierten in seiner Vaterstadt Camenz veranstalt. Feierlichkeiten, nebst dem Abdrucke der am 21. u. 22. Jan. 1829 bei dieser Gelegenheit gehalt. Reden. Verfaßt und zum Besten des Barmherzigkeitsstifts dem Druck übergeben von Belmont. (2 B.) 8. Leipzig u. Camenz, Kummer in Comm. geh. 16 gr. od. 20 sgr.

Gravenhorst, Prof. J. L. C., Ichneumonologia Europaea. III Part. 8 maj. (184 B., 2 Tab. u. 2 Steintaf.) Vratislaviae; Lipsiae, Voss. Geglätt. Velinpapier n. 15 thl.

Gray, S. Fr., der practische Chemiker und Manufacturist, oder gemeinnütz. Erläuterung derjenigen mechanischen Künste und Fabriken, welche auf chemischen Grundsätzen beruhen. Aus dem Englischen, mit Benutzung der von T. Richard besorgten französ. Uebersetzung. Mit vielen Abbildungen. 1e u. 2e Liefer. Bogen 1 bis 24 und Abbild. Tafel 1 bis 48. gr. 8. Weimar, Industrie-Compt. geh. 2 thl. 12 gr. od. 2 thl. 15 sgr.

(Greger) patriot. Ansichten über Armen-Kolonien, vide Ansichten.

† Griechen-Blätter. Berichte und Mittheilungen des Vereines zur sittlich-religiösen Einwirkung auf die Griechen. 3s Heft. Mit 1 Ansicht des Griechen-Hauses in Beuggen. gr. 8. (4 B. u. 2 Tab.) Basel 1828, (Spittler) 8 gr. od. 10 sgr.

Grimm, A. L., Vorzeit und Gegenwart an der Bergstraße, dem Neckar und im Odenwald. Erinnerungsblätter für Freunde dieser Gegenden. Mit 36 Kupfertaf. 2te verb. u. verm. Aufl. 12. (17 B.) Darmst., Leske. Geb. in Futteral n. 2⅓ thl.

Grobe, M. J. S., evangelischer Morgen- und Abendsegen auf alle Tage des ganzen Jahres. Ein christliches Haus- und Begleitungsbuch durch's Leben. Aus eigenem Gemüth und aus dem Geiste der vorzügl. Andachtsbücher und Kanzelreden gezogen. Mit 1 allegor. Titelkupfer. gr. 8. (46 B.) Ilmenau, Voigt 2 thl. — Gebunden 2 thl. 12 gr. od. 2 thl. 15 sgr.

— — dasselbe auf weiß Druckvelin-Papier 2½ thl.

Gröbel, Rector Chr. E. A., neue prakt. Anleitung zum Uebersetzen aus dem Deutschen ins Lateinische; eine Sammlung progressiver, auf stete Wiederholung berechneter Beispiele, als Hülfsbuch beim ersten Unterricht in der lateinischen Sprache. 6te, verm. u. verb. Aufl. gr. 8 (21½ B.) Halle, Anton ⅔ thl.

Grolman, D. J. A. v., Grundriß zu Vorlesungen über das katholische und protestant. Kirchenrecht. 8. (4 B.) Frankfurt, Wesché 4 gr. od. 5 sgr.

† Großer, J. E., Lebensbeschreibung des Kapellmeisters Johann Seb. Bach. Nebst einer Sammlung interessanter Anekdoten

und Erzählungen, größtentheils aus dem Leben berühmter Tonkünstler und ihrer Kunstverwandten. III. 8. (10½ B. u. Bach's Bildniß.) Breslau, Grüson u. Comp. in Comm. geh. 18 gr. od. 22½ sgr.

† Großer, J. E., Taschenbüchlein für fröhliche Gesellschafter und alle, die es werden wollen. 28 Bochen. 12. (3 B.) Ebend. in Comm. geh. 6 gr. od. 7½ sgr.

Großmann, Generalsuper. D. Chr. G. L., Zwei Abschiedspredigten, gehalten zu Weihnachten 1828 in Altenburg. gr. 8. (3 B.) Altenburg. (Dresden, Hilscher in C.) geh. baar ⅙ thl.

Der Ertrag ist zu dem beabsicht. Schulbau in Altenburg bestimmt.

— — Antrittspredigt in der Thomaskirche zu Leipzig, am Neujahrstage 1829 gehalten. gr. 8. (2 B.) Leipzig, Fr. Fleischer. geh. 3 gr. od. 3¼ sgr.

— — Zwei Predigten auf Befehl Eines K. Sächs. Hochpreißl. Kirchenraths, am letzten Sonnt. n. Trinit. und Mittwochs darauf in der Hof- und Sophienkirche zu Dresden gehalten, und auf Verlangen herausg. gr. 8. (2 B.) Dresden, (Arnold.) geh. baar 4 gr. od. 5 sgr.

Zum Besten der Gesellschaft zu Rath und That in Dresden.

Grotefend, Conrector A., ausführliche Grammatik der lateinischen Sprache zum Schulgebrauche. 1r Theil. Die Lehre vom Worte. gr. 8. (15 B.) Hannover, Hahn'sche Hof-Buchh. ½ thl.

Gruber, F. J., Leiden- und Todes-Geschichte Jesu Christi, in gemüthlichen Versen geschildert. Nebst e. Anhange gottesdienstl. Cantaten, Betrachtungen, u. neuer Morgen- Abend- u. Schullieder. Andachts- u. Erbauungsbuch für Katholiken. (Mit 2 Kupfern, 5 Vign. u. 4 von Czerny, Schiedermayr u. A. v. Schneider in Musik gesetzten Liedern.) 2te Aufl. 8. (9 B.) Augsburg, Bäumer; Leipzig, Hinrichs. In Kupferumschlag geb. 16 gr. od. 20 sgr.

— — Tegernsee. Herametrische Landschafts- und Charakter-Zeichnung. gr. 4. (8 B. mit Einfassung.) Regensburg, Neitmayr in Comm. geh. n. 16 gr. od. 20 sgr. — Mit 2 Ansichten n. 1 thl. — Velinpapier n. 1 thl. 8 gr. od. 1 thl. 10 sgr.

Gruber, J. G., C. M. Wielands Leben. Neu bearbeitet. Mit Einschluß vieler noch ungedruckter Briefe Wielands. 4 Thle. Mit dem Portrait Wielands (in Kupferstich). 8. (102¼ B.) Leipzig 1827, 28, G. J. Göschen. Velinp. n. 7 thl. — Druckp. 4 thl.

— — dasselbe Werk. Ausgabe in Taschenformat. 4 Theile. (100 B. u. Portrait in Steindr.) Ebend. 1827, 28. 1½ thl.

Bildet auch den 50. — 53. Bd. von Wielands Werken. — vide Wieland.

Grumbach, Prediger K., Siona, der Weg zu Gott. Ein christliches Erbauungsbuch in Gesängen. Mit Titelkupfer nach Dominichino von Arnmann. gr. 8. (23 B.) Leipzig, Hinrichs. Velinp. geh. 2 thl. — Franz. Druckp. geh. 1 thl. 12 gr. od. 1 thl. 15 sgr.

— — dasselbe ohne Kupfer, auf franz. Druckp. roh 1¾ thl.

— — Scherz und Ernst in heitern und belehr. Erzählungen, Gedichten und Räthseln für gute Kinder von 5 bis 10 Jahren. 16. (14 B.) Leipzig, Leo. geb. 12 gr. od. 15 sgr.

Gründe, 10 sehr wichtige, für die Vermuthung, daß unter dem Namen Hussein Pascha, der wiederauferstandene zurückgekehrte Napoleon das türkische Heer befehlige. 2te, mit Nachträgen bereich. Aufl. 8. (2¼ B.) Leipzig, Rein. geh. n. 4 gr. od. 5 sgr.

— dasselbe mit 1 Abbild. in gr. Fol. Ebend. n. 16 gr. od. 20 sgr.

— 8 neue noch wichtigere, als die 10 für die Wiederkehr Napoleons, nebst vorausgeschickter unpartheiischer Prüfung der gegen dieselbe erhobenen Einwendungen. 8. (1½ B.) Leipzig 1828, Serig. geh. 3 gr. od. 3¾ sgr.

— die 12 wichtigsten, für die nunmehr begründete Vermuthung: daß Hussein-Paschah der wiederauferstandene Napoleon sey. 8. (1 B.) Wesel, Klönne. geh. 4 gr. od. 5 sgr.

Siehe auch: Beweiß; Kabbala; Wunster.

Grundgesetze des zu Berlin gestifteten Vereins für die Besserung der Strafgefangenen. 8. (1½ B.) Berlin 1828, (Maurer'sche Buchh.) geh. 3 gr. od. 3¾ sgr.

Ist auch eine unentgeldliche Beilage zu: Merker's Beiträge.

Gsell, W. C. J., neue Anweisung zur Führung der doppelten Buchhaltung, den jetzigen merkant. Verhältnissen angemessen dargestellt u. mit den nöthigen Erklärungen begleitet. gr. 8. (15 B.) München, Weber 2 thl. — Postpapier 2⅓ thl.

Gudehus, Kantor J. H., meine Auswanderung nach Amerika im Jahre 1822, und meine Rückkehr in die Heimath im Jahre 1825. Nebst Bemerkungen über den kirchlichen, ökonom. u. moral. Zustand der dortigen Deutschen, und Winke für Auswanderungslustige. 2 Thle. 8. (26 B.) Hildesheim, Gerstenberg 1 thl. 18 gr. od. 1 thl. 22½ sgr.

† Gudme, A. C., Handbuch der theoret. und prakt. Wasserbaukunst. 2r Bd. 2e Abtheil. Mit 5 Kupfertaf. in Fol. — gr. 8. (18 B.) Berlin, Rücker 1 thl. 12 gr. od. 1 thl. 15 sgr.

Guhr, Kantor Fr. Hr. Fl., Katechismus der Singekunst, oder erster Elementar-Unterricht in der Gesanglehre. In gedrängter Kürze, verbunden mit möglichster Deutlichkeit bearb. 4. (3 B.) Militsch 1828. (Breslau, Grüson u. C.) geh. 3 gr. od. 3¾ sgr.

— — das Unentbehrlichste für kleine Rechnen-Schüler zum Auswendiglernen. 2te verm. Aufl. 8. (2¼ B.) Ebend. 1828. geh. 1½ gr. od. 2 sgr.

Der Ertrag von Beiden ist zum Grundfond eines Wittwenhauses bestimmt.

Guirlanden zur lehrreichen u. nützl. Unterhaltung, von Batsch, Forster, Hube, Jacob, Lichtenberg, Moritz, Sulzer, Zimmermann ꝛc. (* Aehrenlese auf dem Felde deutscher Prosa. 18 Bändchen.) Verbesserte Auflage. 16. (7 B.) Leipzig, (Central-Compt.) 3 gr. od. 3¾ sgr.

† Guizot, Geschichte der englischen Revolution, vide Geschichte.

Güntersberg, C., der fertige Orgelspieler, oder Casualmagazin für alle vorkommende Fälle im Orgelspiele. 3 Thle. (I. u. II. 1. 2.) Neue wohlfeile Ausg. gr. 4. (39¼ B.) Meißen, Gödsche. geh. 2 thl. 12 gr. od. 2 thl. 15 sgr.

Günther, Schullehrer K. G., 16 katechetische Unterhaltungen über mehre der wichtigsten Christenlehren und Christenpflich-

ten, zum Schulgebrauch. 8. (12½ B.) Leipzig, Lehnhold 16 gr. od. 20 sgr.

Gurlitt's, Prof. Dr. J., Schulschriften 2r Bd. — Auch u. d. Titel: Hamburgische Schulschriften. Nach dem Tode des Verfassers gesammelt und mit einigen Anmerk. begleitet vom Prof. Dr. Corn. Müller. gr. 8. (27 B.) Magdeburg, Heinrichshofen 1 thl. 16 gr. od. 1 thl. 20 sgr.

Der 1ste Band, Ebend. 1801, kostet 1 thl.

‡ Gutmann, D. K., der Spiegel. Ein Taschenbuch für Deutschlands edle Töchter, zur Beförderung des häuslichen und ehelichen Glücks. 2r Theil. — Auch u. d. Titel: Neuer Spiegel. 16. (17 B.) Ebend. geh. 20 gr. od. 25 sgr.

(— —) das goldene Buch, oder Erziehungsschatzkästlein, vide Buch.

Guts Muths, J. C. F., kurzer Abriß der Erdbeschreibung, als Leitfaden u. Memorienbuch für Schulen. 3te, durchaus verb. Aufl. gr. 8. (34½ B.) Leipzig, Gleditsch 18 gr. od. 22½ sgr.

Guyet, Prof. D. C. J., Abhandlungen aus dem Gebiete des Civilrechts. gr. 8. (19 B.) Heidelberg, Winter 1½ thl.

Gyps, der, als Düngmittel in der Landwirthschaft, und die zweckmäß. Art, wie derselbe mit dem sichersten Erfolge anzuwenden ist, von R..... M—. 8. (1 B.) Bunzlau 1828, Appun in Comm. geh. 1 gr. od. 1¼ sgr.

Haab, M. Ph. H., Betrachtungen über die Leidensgeschichte Jesu Christi nach den Berichten der vier Evangelisten. Ein Andachtsbuch für die häusl. Erbauung, auch zum Gebrauch für Prediger und Schullehrer. 8. (22 B.) Heilbronn 1830, Claß. 1 thl.

† Haacke, Rector Chr. Fr. F., Lehrbuch der Staatengeschichte des Alterthums und der neuern Zeiten, für obere Classen der Gymnasien. 1r Theil. Alte Geschichte, mit geograph. Einleitungen. 4te, verb. u. verm. Aufl. 8. (16 B.) Stendal, Franzen u. Große 12 gr. od. 15 sgr.

Haan, Rector W., und Kirchenrath G. L. Schulze, Verzeichniß aller in den Königl. Sächs. Landen angestellten Geistlichen, Schullehrer, Cantoren, Organisten, Kirchner und confirmirter Kinderlehrer, so wie sämmtlicher das Collaturrecht bei Kirchen- und Schulämtern ausüb. Behörden und Gerichtsherrschaften. Nach handschriftl. Angaben abgefaßt und mit kurzen Bemerk. begleitet. Herausg. von C. Ramming. 2 Thle. gr. 8. (22 B.) Dresden 1828. (Leipz., Fr. Fleischer.) geh. n. 1¾ thl.

Haar, das, als Schmuck, oder Handb. d. Frisirkunst, vide Schauplatz.

Habicht, Rector Prof. E. C., synonymisches Handwörterbuch der Lateinischen Sprache für angehende Philologen. gr. 8. (43 B.) Lemgo, Meyersche Hof-Buchhandl. n. 2⅓ thl.

Habitt's aus Moskau nothgedrungene Erklärung gegen sechs Journalisten, oder: die aufgeschossene Berliner Kokusnuß. 8. (4 B.) Braunschweig, Meyer in Comm. geh. 6 gr. od. 7½ sgr.

Hadeln, Major H. v., neueste Versuche, die Geschützladungen mittelst Percussion zu entzünden. Mit 6 lithogr. Tafeln in gr. Fol. — gr. 8. (15¼ B.) Mainz, Kupferberg 1⅓ thl.

Hagada, oder Tischgebet der Israeliten an den beiden ersten Abenden des Passahfestes. In's Deutsche (Deutsch-Hebräische) übersetzt und mit Anmerk. versehen vom Lehrer S. Blogg. 4. (7¼ B.) Hannover, (Hahnsche Hof-Buchh. in Comm.) br. n. 8 gr. od. 10 sgr.

Häglsperger, Frz. S., Lebensblüthen ꝛc., vide Jugend-Bibliothek.

Hahn, Lehrer B., 30 zweistimmige Lieder zum Gebrauch für Gymnasien und Schulen. 4. (3¼ B.) Breslau 1828, Leuckart in Comm. geh. 6 gr. od. 7½ sgr.

Hahn, Dr. C. W., Monographie der Spinnen. 5s Heft. gr. 4. (4 illum. Steintaf. u. ¼ B. Erklärung.) Nürnberg 1828, Lechner n. 1 thl. 8 gr. od. 1 thl. 10 sgr.

1s — 4s Heft, 1821 — 26, kosten n. 5 thl. 8 gr. od. 5 thl. 10 sgr.

†—— neuer verbesserter und revidirter Text zu den ersten 12 Heften von dessen Vogeln aus Asien, Africa, America und Neuholland etc. gr. 4. (6 B.) Ebend. 1823. In Umschlag 14 gr. od. 17½ sgr.

Hahnemann, Dr. S., Organon der Heilkunst. 4te verb. und verm. Aufl. Mit d. Bildn d. Verf. gr. 8. (20½ B.) Dresden u. Leipzig, Arnold. Prän. Pr. bis zur Michaelis-Messe 1 thl. 18 gr. od. 1 thl. 22½ sgr.

Der spätere Ladenpreis ist 2 thl. 8 gr. od. 2 thl. 10 sgr.

Haidinger, W., Anfangsgründe der Mineralogie. Zum Gebrauche bei Vorlesungen. Nebst 15 Kupfertaf. gr. 8. (20¼ B.) Leipzig, Barth 2 thl. 9 gr. od. 2 thl. 11½ sgr.

Halirsch, L., Balladen und lyrische Gedichte. gr. 12. (10½ B.) Leipzig, Focke. br. 1 thl. 6 gr. od. 1 thl. 7½ sgr.

Hallberg, Frhr. v., die Armen-Kolonie. Eine Epistel an seinen Freund J. B. Greger. 8. (2½ B.) München, J. Lindauer. geh. 3 gr. od. 3¼ sgr.

Vergleiche: Ansichten über Armen-Kolonieen.

Hallberg-Broich, Ritter Frhr. v., der Soldat. 12. (2 B.) Augsburg 1828, (Wolff in Comm.) geh. 5 gr. od. 6¼ sgr. — Velinpapier 6 gr. od. 7½ sgr.

Hamaker, Prof. H. A., Miscellanea Phoenicia, sive commentarii de rebus Phoenicum, quibus inscriptiones multae lapidum ac nummorum, nominaque propria hominum et locorum, explicantur, item Punicae gentis lingua et religiones passim illustr. Acced. V (Fol. maj.) tabb. lithogr. 4 maj. (47½ B.) Lugd. Bat., Luchtmans 1828. (Lipsiae, libr. Weidmann; auch Weigel) n. 7 thl. 12 gr. od. 7 thl. 15 sgr.

†Hammer, J. v., Geschichte des Osmanischen Reiches. Grossentheils aus bisher unbenützten Handschriften und Archiven. 4r Bd. Vom Regierungsantritte Murad des Dritten bis zur zweyten Entthronung Mustafa's I. 1574 — 1623. Mit 1 Karte u. 1 Vign. Lexicon-8. (47 B.) Pest, Hartleben 5 thl.

Hamming, E. T. A., Knallerbsen und Feuerräder, oder du sollst und mußt lachen. Eine Sammlung lustiger Einfälle, Anekdoten, Satyren ꝛc. Nebst einem kleinen satyr. Wörterbuche. 8. (10 B.) Quedlinburg, Ernst 12 gr. od. 15 sgr.

Hand, F., Tursellinus seu de particulis latinis commentarii. Vol. I. 8 maj. (38 B.) Lipsiae, libr. Weidmann 2½ thl.

Handbibliothek, allgemeine geographische, vide Jacobsen.

Hand-Bibliothek, klinische, eine auserles. Sammlung der besten neuern klinisch-medicin. Schriften des Auslandes. 1r Bd. — Auch u. d. Titel: C. Billard, die Krankheiten der Neugebornen und Säuglinge, nach neuen klinischen und pathologisch-anatomischen, in dem Hdspital der Findelkinder zu Paris angestellten, Beobachtungen geschildert. Aus d. Franz. 3 Liefer. gr. 8. (37 B.) Weimar 1828, 29, Ind.-Compt. geh. 2¼ thl.

— — dasselbe Werk mit einem pathologisch-anatom. Atlas von 7 illum. Kupfertaf., welcher alle Gegenstände der 10 Tafeln des Originals enthält. gr. 4. (½ B. Erklärung.) Ebend. geh. 4 thl. 6 gr. od. 4 thl. 7½ sgr.

— — derselben 2r Bd. — Auch u. d. Titel: D. A. Cazenave und D. H. E. Schedel, pract. Darstellung der Hautkrankheiten, nach den geachtetsten Schriftstellern, vorzüglich aber nach den, in der Clinik d. Hrn. D. Biett im Hospital Saint-Louis gesammelten Beobachtungen u. Erfahrungen. Aus d. Franz. 1ste Hälfte. gr. 8. (33 B.) Ebend. 1829. geh. 2½ thl.

— — medizinische, besorgt von e. Gesellschaft deutscher Aerzte. 1r Bd. 3r u. 4r Theil: D. H. Boerhave's kurze Lehr-Sätze über Erkennung und Heilung der Krankheiten. Aus d. Latein. 3r u. 4r Theil. 8. (14 B.) Gotha, Hennings. geh. ⅔ thl.

— — für Offiziere, oder: Populaire Kriegslehre für Eingeweihte und Laien. 9r Bd — Auch u. d. Titel: Terrainlehre. Bearb. vom Major D. F. A. O'Etzel. Mit 9 Steindrucktaf. (in besonderm Umschlag). gr. 12. (19⅓ B.) Berlin, Herbig. 2r Subscr. Preis. geh. n. 1 thl. 14 gr. od. 1 thl. 17½ sgr.

— — derselben 10r Band. (1ste Abtheil.) — Auch u. d. Titel: Militairisches Zeichnen u. Aufnehmen. Bearb. vom Hauptm. Kühne. 1ste Abtheil. Militair. Zeichnen. Mit 12 Kupfertaf. in qu. Fol. (besonders geheftet). gr. 12. (8½ B.) Ebend. geh. n. 1 thl. 20 gr. od. 1 thl. 25 sgr.

2r, 4r — 6r u. 8r Band sind noch nicht erschienen.

Handbuch, unterhaltendes und belehrendes, für Freunde edler Grundsätze, von D. K. A. R — e. 2te, verm. u. viel verb. Aufl. — Auch u. d. Titel: Das Buch der geistreichen Unterhaltung und Belehrung. 8. (15½ B.) Leer, Vogler in Comm. br. 18 gr. od. 22½ sgr.

Handbüchlein des guten Tons und der feinen Gesellschaft. Ein neues Complimentirbüchlein und treuer Wegweiser für junge Leute ꝛc. Nebst e. Anleit. zum Tranchiren und Vorlegen, und e. Anhange neuer Gesellschaftsspiele u. Pfänderauslösungen. Nach d. Franz. (Von Fr. Schmidt.) Nebst 2 Steindrucktaf. 3te, umgearb. u. stark verm. Ausg. 12. (10 B.) Ilmenau, Voigt. geh. 12 gr. od. 15 sgr.

Hand- und Hülfsbuch, kleines, für Buchhändler, Schriftsteller u. Correktoren. Mit der Vorstellung einer Correktur. Vom Verf. des Handbuchs für Buchdrucker. 3te Aufl. 8. (4 B.) Berlin, Petri. geh. 8 gr. od. 10 sgr.

† Handlungs-Adreßbuch, allgemeines, für das Großherzogthum Hessen. Zusammengestellt und herausg. von A. Küchler. (2 Abtheil.) 8. (18½ B. u. 1 Tab.) Mainz, Kupferberg. geh. ⅔ thl.
Mit Nachträgen u. Berichtigungen der seit dem Erscheinen dieses Werkchens stattgefund. Veränderungen versehen, nebst einem alphabet. Waaren-Verzeichnisse mit Angabe der Ein-, Aus- u. Durchgangs-Gebühren, Haupt- u. Nebenzollämter, u. einer Berechnung der Tarifsätze von 1 bis 1000 Pfund.

‡ Handlungs-Addreß-Kalender von Frankfurt am Main, auf das J. 1829. 8. (10 B.) Frankf., Streng. geh. 9 gr. od. 11¼ sgr.

‡ Handlungs-Zeitung, allgemeine, mit den neuesten Erfindungen im Fabrikwesen u. in der Stadt- u. Landwirthschaft. 36r Jahrg. 1829. 12 Hfte. gr. 4. Nürnb., Contor 5 thl. 15 gr. od. 5 thl. 18¾ sgr.

Handlungs- und Industrie-Zeitung, neue allgemeine Wiener, oder Mittheilungen des Neuesten, Gemeinnützigsten und Wissenswürdigsten aus dem Gebiethe des Handels, des Fabriks- u. Gewerbswesens, der Haus- u. Landwirthschaft u. der Kunst. 1r Jahrg. 1827. Herausg. von Al. Hofmann. July — Decbr. 52 Numm. Mit Vign. gr. 4. Wien, Ludwig n. 4 thl.
— — dieselbe. 2r Jahrg. 1828. Herausg. von M. A. Diesing. Jan. — Juny. 52 Numm. Mit Vign. gr. 4. Ebend. n. 4 thl.

‡ Handwerker und Künstler, der, Fortschritte und Muster. 4r Bd. 24 Stücke mit vielen eingedruckten Abbildungen. gr. 4. Weimar 1828, 29, Industrie-Comptoir n. 2 thl.

‡ Handwörterbuch, allgemeines deutsches encyclopädisches, oder wohlfeilstes Taschen-Conversations-Lexikon für alle Stände. 7r — 12r Bd. Brest — Erzbischof. 16. (60 B.) Augsburg 1828, 29, Schlosser. geh. à n. 4 gr. od. 5 sgr.

Haenel, Dr. Gustav, Catalogi Librorum Manuscriptorum, qui in Bibliothecis Galliae, Helvetiae, Hispaniae, Lusitaniae, Belgii, Britanniae M. asservantur, Fasc. I. 4 maj. (22⅓ B.) Lipsiae, libr. Hinrichs. Schreibp. geh. Subscr.-Pr. n. 2 thl.
— — dasselbe Werk auf franz. Schreib-Velinp. mit breitem Rande. Roy.-4. cart. n. 4 thl.
Der Subscr.-Preis für das ganze Werk in 4 Bänden ist n. 8 thl. In Roy.-4. n. 16 thl.

Hanhart, Prof. R., Erzählungen aus der Schweizergeschichte nach den Chroniken. 3 Thle. 8. (1r Thl. 24½ B., 1 Steindr. u. 1 Vign., rest 2r, 3r.) Basel, Schweighauser 4½ thl.

Happack, Kaplan J., der Rathgeber für Katholiken in den Tagen ihrer Versuchung. Auch für Seelsorger beym 6wöchentl. Unterrichte brauchbar. gr. 12. (16½ B.) Olmütz 1828. (Wien, v. Mösle in Comm.) n. 20 gr. od. 25 sgr.

(Hardeck, J.,) üb. die Hannov. Proceß-Ordnung, v. Bemerkungen.

Harder, A., leichter und fassl. Unterricht, das Pianoforte zu stimmen. 2te verb. Aufl. gr. 4. (½ B. in Kupferstich.) Leipzig, Lauffer 2 gr. od. 2½ sgr.

Hardmayer, Lehrer C. D., Wie kann die Wirksamkeit des protestant. Cultus nach den Bedürfnissen der gegenwärt. Zeit am leichtesten und sichersten gehoben werden? Eine Rede. gr. 8. (2½ B.) Zürich 1828, Orell. geh. 5 gr. od. 6¼ sgr.

Harms, Gesänge für die Andacht, vide Gesänge.

Harnisch, D. W., die wichtigsten neuern Land- und Seereisen. Für die Jugend und andere Leser bearb. 12r Thl. Enthält J. Campbell's beide Reisen in Süd-Afrika, und J. Prior's Kundschaftsreise nach der Ostküste von Afrika. Mit 1 Karte u. 2 Kupfern. 8. (22½ B.) Leipzig, E. Fleischer 1½ thl.

Hartig, Staatsrath G. L., Beitrag zur Lehre von Ablösung der Holz-, Streu- und Weidservituten. gr. 8. (5 B.) Berlin, Duncker u. Humblot. br. 12 gr. od. 15 sgr.

— — Kubik-Tabellen für geschnittene, beschlagene und runde Hölzer, nach Thalern u. Gulden berechnet, und Potenz-Tabellen, zur Erleichterung der Zinsberechnung. 3te Aufl., welche durch nach Silbergroschen berechnete Tabellen vermehrt ist. gr. 8. (64 halbe B.) Berlin u. Stettin, Nicolai 2 thl.

Hartlaub, D. C. G. Chr., kurzer Abriß der homöopathischen Heilmethode zur Belehrung für Laien. gr. 8. (4½ B.) Leipzig, Focke. geh. 10 gr. od. 12½ sgr.

— — systemat. Darstellung der reinen Arzneiwirkungen zum prakt. Gebrauch für homöopathische Aerzte. 7r — 9r Thl. Auch u. d. Titel: Systemat. Darstellung der antipsorischen Arzneimittel in ihren reinen Wirkungen, herausg. von Hartlaub und D. C. Fr. Trinks. 3 Abtheilungen. gr. 8. (1ste Abtheil. 52½ B. rest 2te, 3te.) Dresden u. Leipzig, Arnold. Praen.-Pr. bis zur Mich.-Messe 9 thl.
Der spätere Ladenpreis ist 13 thl.

— — die Erziehung der Kinder. Ein Wort an Eltern und Lehrer. 8. (3½ B.) Leipzig, Hartmann'sche Buchh. geh. ¼ thl.

— — Katechismus der Homöopathie, oder kurze u. faßl. Darstellung der Grundsätze des homöopath. Heilverfahrens, für Aerzte u. Nichtärzte. 3te, verm. u. verb. Aufl. gr. 8. (9 B.) Leipzig, Baumgärtner. geh. 16 gr. od. 20 sgr.

— — Tabellen fuer die practische Medicin nach homoeopathischen Grundsaetzen. gr. Fol. (42 B.) Leipzig, Leo. Velinp. In Umschlag mit Bändern 4 thl.

Hartmann, Dr. F., Pharmacopoea homoeopath., *vide* Caspari.

Hartmann, K. Fr., das Vogelgarn; eine Erzählung für Kinder. 12. (2 B., 3 Steindr. u. 1 Vign.) Straßburg 1828, Levrault. geb. 4 gr. od. 5 sgr.

Hartmann, Prof. Dr. Ph. C., Pharmacologia dynamica usui academico adcommodata. II Vol. Editio II. emend. 8 maj. (Vol. I. 32½ B. rest II.) Vindobonae, Wimmer 6 thl.

Hase, K., Gnosis, oder evangelische Glaubenslehre, für die Gebildeten in der Gemeinde wissenschaftlich dargestellt. 3r Bd. 8. (35 B.) Leipzig, Barth. geh. 2 thl.

Hase, Hofadv. K. G., Repertorium über alle, ein öffentliches Gesammtinteresse habenden Gesetze, Verordnungen und Nachrichten, die in den Weimar'schen officiellen Wochenblättern von 1811 bis und mit 1827 enthalten sind. gr. 8. (5½ B.) Weimar 1828, (Ind.-Comptoir). geh. 9 gr. od. 11¼ sgr.

Hasse, Dr. Fr. Chr. A., cuinam nostri aevi populo debeamus primas oeconomiae publicae et statisticae notiones? Quaestio historica. Und als Anhang: De cura peculiari, quam

Saxoniae Principes imprimisque Augustus Elector rei familiari impenderunt. Commentatio. 4 maj. (10¼ B.) Lipsiae 1828, Brockhaus. geh. n. 16 gr. od. 20 sgr.

† Hassel, D. G., allgemeines Handwörterbuch der Geschichte und Mythologie. 3r Bd. 1ste Abtheil. Böm — Brou. Mit v. Hammers Bildnisse u. 3 genealog. Tafeln. gr. 8. (20 B. excl. der Tafeln.) Weimar, Ind.-Compt. geh. 2 thl.

Hasselbach, Prof. Dr. C. Fr. Guil., de multimoda idololatria, cujus Tertullianus Ludimagistros et cet. Professores litterarum arguit. Oratio. 4 maj. (5 B.) Sedini, (Morin in comm.) n. 8 gr. od. 10 sgr.

Haßl, Pfarrer J. Al., die christliche Ehe. Ein Handbüchlein für Jene, welche die Ehe antreten wollen, oder schon angetreten haben, oder Andern dazu Rath und Unterricht zu ertheilen haben. 8. (12 B. u. Titelkupfer.) Augsburg, M. Doll. (Landshut, Krüll) 9 gr. od. 11¼ sgr.

Hauber, Fr. C., Scholae logico-mathematicae, in quibus ars cogitandi et eloquendi, inveniendi et demonstrandi circa unam propositionem, quae est Euclidis Elementorum theorema primum, multis modis et magna exemplorum varietate exercetur. Proponuntur et varia generalia de methodo, et nova quaedam tum ad logicam theoreticam pertinentia, tum de porismatibus in analysi geometrica antiquorum. Cum tabb. lith. VIII. 8 maj. (28 B.) Stuttgardiae, Franckh'sche Sort.-Handl. 2 thl. 8 gr. od. 2 thl. 10 sgr.

† Hauber, Hofkaplan M., vollständiges christkatholisches Gebethbuch. 6te Aufl. Mit stehender Schrift. gr. 8. (36 B. u. Titelkupfer.) München, M. Lindauer (Leipzig, Wienbrack) ½ thl.

Hauer, Taubstummenlehrer H., der Himmel auf Erden. Ein Lehr- u. Lebensbuch. 1r — 4r Thl. Mit 2 Steindr. (Zum Besten des Taubstummen-Instituts.) 8. (28 B.) Quedlinburg 1827, 28, Basse in Comm. geh. n. 2 thl.

Ein Bericht über die Taubstummen-Erziehung überhaupt, und über das Institut des Verfassers insbesondere, ist als Vorrede gegeben.

Haugwitz, Otto Graf von, Einhundert Epigramme. 8. (5½ B.) Breslau 1828, J. Fr. Korn. Velinp. geh. n. 8 gr. od. 10 sgr.

Haumann, G. H., das Ganze des Seidenbaues, vide Schauplatz.

Haupt, K. G., die Lehren der Religion, erläutert durch Beyspiele aus der Bibel, aus der Weltgeschichte und aus dem prakt. Leben, zur Begründung christl. Weisheit, Tugend und Glückseligkeit, so wie zur Warnung vor Thorheiten und Sünden. Ein Handbuch für Lehrer und Prediger. In alphabet. Reihenfolge der Materien. 1r Bd. A — Eint. Mit dem Bildn. d. Verf. 8. (35½ B.) Quedlinburg, Basse 1⅓ thl.

Hauser, Major G. Frhr. v., militärisches Taschenbuch (für Ingenieure.) 12. (16½ B. u. 11 Steintaf. in kl. Fol.) Wien 1828, Gerold. geh. n. 2 thl. 16 gr. od. 2 thl. 20 sgr.

Hausfreund, der, ein gemeinnütziges Wochenblatt für alle Stände. Herausgeg. von K. G. Prätzel. 1829. 52 Bogen. gr. 4. Hamburg, Nestler n. 2 thl. 12 gr. od. 2 thl. 15 sgr.

— der poetische, bei allen vorkommenden fröhlichen und traurig-

gen Familienereignissen. Nebst einem Kranze auserles. Geistesblüthen zu Stammbuchsaufsätzen. 12. (4 B.) Eisenberg, Schöne. geh. 6 gr. od. 7½ sgr.

Haus-Secretär, neuester Oesterreichischer, in schriftlichen Aufsätzen, oder Musterbuch zur Abfassung aller im Geschäfts- u. gemeinen Leben, so wie in freundschaftl. Verhältnissen vorkommenden Aufsätze. Nebst einem Deutschen und Französ. Titular-Buche. Ferner: Auslegung verschied. juridischer, kaufmännischer und aus fremden Sprachen entlehnter Wörter u. Ausdrücke; dann Anmerk. zu den Geschäftsaufsätzen, bezüglich auf Ungarn; endlich: Unumgänglich nothwendige Geschäfts-Gegenstände aller Art. Von Fr. H. B...h. gr. 8. (25 B.) Kaschau 1828. (Pesth, Wigand.) br. 1 thl. 12 gr. od. 1 thl. 15 sgr.

♃ Hayne, Dr. Fr. G., getreue Darstellung und Beschreibung der in der Arzneykunde gebräuchl. Gewächse, wie auch solcher, welche mit ihnen verwechselt werden können. 11r Bd. I—IV. Abtheil. Mit 24 illum. Kupfern. gr. 4. (6 B.) Berlin. (Leipzig, Hofmeister.) Schreibp. Pr. Pr. 5 thl.

♀ — — Darstellung und Beschreibung der Arzneygewächse, welche in die neue Preuss. Pharmacopöe aufgenommen sind. Nach natürl. Familien geordnet u. erläutert von Dr. J. Fr. Brandt und Dr. J. Th. Chr. Ratzeburg, unter Mitwirkung des ersten Verfassers. Liefer. V. u. VI. gr. 4. (20 illum. Kupfertaf. u. 4½ B. Text.) Berlin, (Hirschwald) à n. 1 thl. 8 gr. od. 1 thl. 10 sgr.

Hazzi, Ritter, Staatsrath v., über den Dünger, zugleich aber auch über das Unwesen dabei in Deutschland, besonders in der Haupt- u. Residenzstadt München und in ganz Bayern. Mit 4 Beilagen. Sammt 4 Steinzeichn. u. 2 Holzschnitt-Abdr. 5te, neuerdings sehr vermehrte, Aufl. gr. 4. (8½ B.) München, Fleischmann. geh. n. 16 gr. od. 20 sgr.

♀ Hebe. Zeitung für heitere und ernste Unterhaltung. Jahrg. 1829. Redig. von A. v. Alvensleben (Gustav Sellen). 156 Numm. Nebst: Literarisch-kritisches Beiblatt. Mit Kupfern u. Vign. kl. Fol. Leipzig, Magazin für Ind. n. 6 thl.

Hecht, Prof. D. Fr., Lehrbuch der Markscheidekunst. Mit 11 Kupfertaf. (wovon 3 illum. sind.) 8. (17 B.) Freyberg, Craz u. Gerlach 1 thl. 12 gr. od. 1 thl. 15 sgr.

Hedenus, Dr. J. Ed., de Variolis vaccinis earumque vi tutoria recens in dubium vocata. 8 maj. (6¼ B.) Lipsiae, Cnobloch 12 gr. od. 15 sgr.

♀ Hedwig, Dr. Jo., Species muscorum frondosorum, descriptae et tabulis aeneis color. illustr. Opus posthumum. Supplem. III. scriptum a Prof. Fr. Schwaegrichen. Vol. II. (Sect. I. Tabulae CCLI—CCLXXV, cum descript. per eosdem numeros distinctis.) 4 maj (10 B. ohne Pag.) Lipsiae, Barth. cart. Schreibp. n. 6 thl. — Vélinp. n. 8 thl.

Heffter, Prof. D. A. W., Beiträge zum deutschen Staats- und Fürstenrecht. 1ste Liefer. gr. 8. (23 B.) Berlin, Reimer 1⅓ thl.

♃ Heffter, Conrector M. W., die Götterdienste auf Rhodus

im Alterthume. 2s Heft. Der Athenadienst zu Lindus. gr. 8. (11 B.) Zerbst, Kummer 21 gr. od. 26¼ sgr.

Auch auf dem ersten Hefte steht: Die Götterdienste etc.

Hefner, Studien-Lehrer J. v., Auswahl von Gedichten zu Deklamations-Uebungen für die Jugend, nebst einer Anleitung zum Deklamiren, Bezeichnung der betonten Wörter und Erklärungen. 8. (14 B.) München, Weber. geh. 12 gr. od. 15 sgr.

Hegenberg, F. A., kleine Feldmeßkunst für den Bürger u. Landmann. Mit 1 Steindrtaf. 8. (17 B.) Züllichau 1828, Darnmann 1 thl. 8 gr. od. 1 thl. 10 sgr.

Heiberg, C. Fr., de familiari patriciorum nexu. 8 maj. (7 B.) Slesvici, (Koch.) geh. n. 16 gr. od. 20 sgr.

Heigelin, K. M., Lehrbuch der höheren Baukunst für Deutsche. 1r Bd. Mit XXV Kupfertaf. gr. 4. (21 B. u. gestoch. Titel.) Leipzig, Fr. Fleischer. geh. n. 4 thl. 22 gr. od. 4 thl. 27½ sgr.

Heimbach, Dr. C. Guil. E., Basilicorum cum jure Justinianeo collatorum Specimen I. 8 maj. (2 B.) Jenae 1828, Cröker n. 4 gr. od. 5 sgr.

Heimbrod, Prof. J., brevis Romanae linguae historia, cui adnexa est recensio eorum auctor. Latinorum, qui ad prosam orationem ediscendam et exercendam legendi sint. 4. (4 B.) Glivicii 1828. (Vratislaviae, Leuckart) 6 gr. od. 7½ sgr.

Heinel, Pfarrer D. Ed., Geschichte Preußens, für das Volk und die Jugend bearbeitet. 8. (37½ B.) Königsberg, Unzer 1⅓ thl.

Ein Anhang hierzu ist:

— — gedrängte Uebersicht der vaterländ. Geschichte, als Hilfsbuch zur Erlern. derselben f. Schüler. 8. (3½ B.) Ebend. 3 gr. od. 3¾ sgr.

Heinroth, D. J. A. G., 169 Choral-Melodieen nach Böttner, mit Harmonieen begleitet, in welchen zur Beförderung des mehrstimm. Gesanges die Mittelstimmen sehr leicht gesetzt sind, nebst e. Anhange, die beym gewöhnl. Gottesdienste gebräuchl. Antiphonen für Prediger u. Gemeinden enthaltend. gr. 4. (14 B.) Göttingen, Deuerlich 1 thl.

Heinsius, D. Th., Teut, oder theoretisch-prakt. Lehrbuch der gesammten Deutschen Sprachwissenschaft. 4r Thl. — Auch u. d. Titel: Geschichte der Deutschen Litteratur, oder der Sprach-, Dicht- und Redekunst der Deutschen, bis auf die neuesten Zeiten. 4te, theilweise umgearb., durchweg berichtigte und mit vielen Zusätzen verm. Ausg. 8. (36½ B.) Berlin, Duncker u. Humblot 1 thl. 12 gr. od. 1 thl. 15 sgr.

Heintl, D. Frz. Ritter v., Unterricht im Seidenbau. gr. 8. (11 B.) Wien, (Sollinger; Leipzig, Liebeskind.) geh. 1 thl.

Heinze, Kreis-Sekr. Th., Anleitung zur zweckmäß. Führung u. Revision der Gemeinde-Rechnungen, nebst den nöthigen Formularen. gr. 8. (4 B.) Bunzlau, Appun. geh. 6 gr. od. 7½ sgr.

Heldenberg, Forstrath Fr. G., praktische Forstkunde. Für angehende Forstmänner untergeordn. Dienstgrade, mit besond. Rücksicht auf Konkursprüfungen, in systematischgeordneten Fragen u. Antworten. 2r, 3r u. letzter Thl. gr. 8. (42½ B. u. 1 Tab.) München, Fleischmann 2 thl. 18 gr. od. 2 thl. 22½ sgr.

Helfert, D. J., Versuch einer systemat. Darstellung der Juris-

dictions-Norm für die deutschen und italienischen Provinzen des Oesterreich. Kaiserstaates. 2te verm. u. verb. Aufl. gr. 8. (21½ B.) Wien 1828, v. Mösle (in Comm.) n. 1⅓ thl.

Hellenthals, K. A., Hülfsbuch für Weinbesitzer und Weinhändler, oder der vollkommene Weinkellermeister. Nach eigener Prüfung und den berühmtesten Schriftstellern verfaßt von D. J. K. Lübeck. 5te verb. u. abermahls vermehrte Aufl. gr. 12. (13 B.) Pesth, Hartleben. br. 18 gr. od. 22½ sgr.

Helwing, D. E., Geschichte des achäischen Bundes, nach den Quellen dargestellt. gr. 8. (23¾ B.) Lemgo, Meyersche Hof-Buchhandl. 1 thl. 8 gr. od. 1 thl. 10 sgr.

Hempel, C. Fr., der Volksschulenfreund, ein Hülfsbuch zum Lesen, Denken und Lernen. 14te verb. u. verm. Aufl. Nebst 4 illum. Abbild. von Giftpflanzen. Mit stehenden Schriften. 8. (24 B.) Leipzig, Dürr 6 gr. od. 7½ sgr.

Hempel, G., geographische Beschreibung der Großherzogthümer Mecklenburg-Schwerin und Mecklenburg-Strelitz. 8. (10½ B.) Neu-Strelitz u. Neu-Brandenburg, Dümmler'sche Hofbuchh. Velinp. 12 gr. od. 15 sgr.

† Hempel-Kürsinger, Hof-Secr. J. N. Fr. v., alphabetisch-chronolog. Uebersicht der k. k. Gesetze und Verordnungen vom Jahre 1740 bis 1821, als Haupt-Repertorium über die in 79 Bänden erschienenen politischen Gesetzsammlungen. 11r Bd. Auch u. d. Titel: Fortsetzung der alphab.-chronolog. Uebersicht ꝛc. 1r Fortsetzungsband, enthält die Gesetze u. Verordnungen von den Jahren 1821 bis 1824. gr. 8. (31½ B.) Wien, v. Mösle 3 thl.

Hemprich, D. W., Grundriß der Naturgeschichte für höhere Lehranstalten. 2te Aufl. Nach dem Tode d. Verf. umgearb. vom Hofr. D. H. G. Ludw. Reichenbach. 8. (35 B.) Berlin, Rücker 1 thl. 8 gr. od. 1 thl. 10 sgr.

Hengstenberg, Dr. E. W., Christologie des Alten Testaments, und Commentar über die Messianischen Weissagungen der Propheten. 1r Thl. in 2 Abtheil. Die allgem. Einleitung und die Messian. Weissagungen des Jesaias. gr. 8. (49 B.) Berlin, L. Oehmigke 2 thl. 20 gr. od. 2 thl. 25 sgr.

Im künftigen Jahre erscheint hiervon die Fortsetzung.

Henke, Hofr. Dr. Ad., Lehrbuch der gerichtlichen Medicin. Zum Behuf akadem. Vorlesungen und zum Gebrauch für gerichtl. Aerzte u. Rechtsgelehrte. 6te, neu durchgeseh. u. verm. Aufl. gr. 8. (31 B.) Berlin, Dümmler 2 thl.

Henkels, J. F., Anleitung zum chirurgischen Verbande, umgearb. und mit vielen Zusätzen versehen von D. J. C. Stark. Von neuem bearbeitet und mit Zusätzen vermehrt von D. J. F. Dieffenbach. Mit 40 Kupfertafeln in gr. 4. u. Fol. — gr. 8. (36½ B.) Berlin, Reimer 3 thl. 18 gr. od. 3 thl. 22½ sgr.

Henkel, Lehrer M., kurze elementarische Gesanglehre für öffentl. Schulen, mit praktischen Beispielen. 4. (5 B.) Fulda 1828, Müller. geh. 6 gr. od. 7½ sgr.

Hennig, D. E., chronologische Uebersicht der denkwürdigen Begebenheiten, Todesfälle und milden Stiftungen in Preußen, vor-

zuglich in Königsberg, im 18ten Jahrhundert. Fortgesetzt bis zum Jahre 1827 vom Superint. D. W. Schröder. 8. (16½ B.) Königsberg 1828. (Berlin, Th. Enslin.) br. n. 1½ thl.

Henning, Director J. W. M., Nachricht von der Elementar-Schule der Stadt Cöslin, nebst einigen Bemerkungen über das Wesen und die Wichtigkeit der Elementar-Schule überhaupt. Mit 1 Abbild. 8. (4 B.) Cöslin 1828, Hendeß. geh. ⅙ thl.
Der Ertrag ist einer neu zu errichtenden und mit dem K. Schullehrer-Seminar zu verbindenden Armen-Freischule bestimmt.

Henzius, Dr. R., Programma. Inest libri ecclesiastae argumenti brevis adumbratio. 4. (2 B.) Dorpati 1827. (Lipsiae, Kummer.) geh. 4 gr. od. 5 sgr.

‡Herbart, Prof. J. Fr., allgemeine Metaphysik, nebst den Anfängen der philosophischen Naturlehre. 2r, systemat. Theil. gr. 8. (44 B.) Königsb., Unzer in Comm. Velinp. n. 4 thl.

Herder's, J. G. v., christliche Reden und Homilien. 3 Thle. Herausg. von J. G. Müller. 16. (47 B.) Stuttgart 1828, v. Cotta 1 thl. 12 gr. od. 1 thl. 15 sgr.

‡— — sämmtliche Werke. — Supplement-Band. — Auch u. d. Titel: Joh. Gottfr. v. Herder's Leben, von H. Döring. Mit Herder's Portrait von Schwerdgeburth, u. 1 Fac-simile. 2te verm. u. verb. Aufl. 16. (22 B.) Weimar, Hoffmann. Subscr.-Pr. 12 gr. od. 15 sgr. — Velinp. br. 18 gr. od. 22½ sgr.

Hergang, M. K. G., Stimmen der Religion an junge Christen bei ihrer Confirmationsfeier, oder Reden und Lieder bei Confirmationshandlungen. 1s Bochen. 8. (11½ B.) Sulzbach 1828, v. Seidel 10 gr. od. 12½ sgr.

‡Hermes, oder kritisches Jahrbuch der Literatur. 32r Bd. 2 Hefte. Redig. von D. K. E. Schmid. gr. 8. Leipzig, Brockhaus n. 2 thl. 12 gr. od. 2 thl. 15 sgr.

‡Herodoti historiarum libri IX. Recens. et adnotationibus scholar. in usum instrux. C. A. Steger. Tom. II. 8 maj. (15 B.) Gissae 1828, Heyer, (Vater) 1 thl.

†Herschel's, W., Entdeckungen und die Fortschritte seiner Zeitgenossen in der Astronomie und den ihr verwandten Wissenschaften. 1ste Abtheil. — Auch u. d. Titel: Herschel's Entdeckungen ꝛc. Dargestellt von D. J. W. Pfaff. gr. 8. (20 B. incl. 1 Tab. in gr. 4.) Stuttgart 1828, v. Cotta 1½ thl.

‡Hertha. Zeitschrift für Erd-, Völker- u. Staatenkunde. Nebst geograph. Zeitung. Herausgeg. von Prof. H. Berghaus. 5r Jahrg. 1829. 12 Hefte. Mit Kupfern, Steintaf. u. Karten. gr. 8. Ebend. n. 10 thl.

Herz, H., Sammlung von Tonleitern, Uebungen, Passagen, Vorspielen und kleinen Handstücken für das Pianoforte, mit Fingersatz versehen, nach den Fortschritten der Schüler geordnet, und für diejenigen eingerichtet, welche sich schnell zu vervollkommnen wünschen. (Deutsch u. Franz.) 1s Heft. qu. Fol. (5 B.) Leipzig, Probst 16 gr. od. 20 sgr.

Herz, M. J., die Lehre von d. Seele des Menschen, vide Ausarbeitung.

‡Hesperus. Encyclopädische Zeitschrift für gebildete Leser. Nebst

literarischer Beylage. Redig. vom Hofr. C. C. André. Jahrg. 1829. gr. 4. Stuttgart, v. Cotta n. 9 thl. 8 gr. od. 9 thl. 10 sgr.

Heß, Joh. Jac., christliches Uebungsjahr, oder Geschichte des Menschen, wie ihn die Religion mittelst gewisser Uebungen durch alle Hindernisse glücklich zum Ziele führt. In einer Reihe von Predigten, gehalten im Jahre 1788. Neue Ausg. gr. 8. (33½ B.) Zürich, Ziegler u. Söhne 1 thl. 4 gr. od. 1 thl. 5 sgr.

Hesse, Dr. C. G., über Varicellen und ihr Verhältniss zu den Menschenblattern und Varioloiden. gr. 8. (18 B.) Leipzig, Brockhaus 1 thl. 8 gr. od. 1 thl. 10 sgr.

Hesselbach, Prof. Dr. A. H., Bibliothek der deutschen Medicin und Chirurgie. 2r Jahrg. 1829. 6 Doppelhefte. gr. 8. Würzburg, Strecker 5 thl. 12 gr. od. 5 thl. 15 sgr.

Der 1ste Jahrg. 1828 steht unter ♀ Friedreich.

Hey, Hofprediger W., Auswahl von Predigten, in der Hofkirche zu Gotha gehalten. gr. 8. (10½ B.) Hamburg, Fr. Perthes 14 gr. od. 17½ sgr.

Heyde, Bürgermeister von der, Archiv von Gesetzen, Verordnungen und gesetzl. Bestimmungen über das Servis-, Einquartierungs- u. Verpflegungswesen des Militairs, und über das Vorspannswesen; ferner in Betreff der Modalitäten bei der Aufbringung der Communal-Bedürfnisse und der Beitragspflichtigkeit zu denselben, des Sachverhältnisses bei mehreren Communal-Lasten und hinsichtlich der Grundsätze bey der Armen-Versorgung. gr. 8. (19¼ B.) Magdeburg, Creutz 1½ thl.

—— Sammlung von Ministerial-Verordnungen, bezüglich auf die Polizei-Verwaltung; in systematischer Ordnung zusammengestellt als Supplement zum Repertorio der Polizeigesetze u. Verordnungen in den K. Preuß. Staaten. gr. 8. (11½ B.) Ebend. 1828 1 thl.

Des Verf. „Repertorium ꝛc." erschien 1819 — 22 in 4 Bden. (1r — 3r bei Gebauer in Halle, kosten 7½ thl.; 4r bei Creutz in Magdeburg n. 1⅓ thl.)

Heydenreich, Kirchenrath D. A. L. Chr., einige Bemerkungen über die Frage: ob und in welchem Sinne das Christenthum perfectibel sey? — Denkschrift des evangelisch-theolog. Seminariums zu Herborn f. d. Jahr 1828. 4. (12¼ B.) Marburg, Krieger in Comm. geh. n. 12 gr. od. 15 sgr.

Heyfelder, Dr., der Selbstmord in arznei-gerichtlicher und in medicinisch-polizeilicher Beziehung. gr. 8. (7½ B.) Berlin 1828, Enslinsche Buchh. geh. 18 gr. od. 22½ sgr.

Heynig, J. G., Europa's Pflicht, die Türken wieder nach Asien zu treiben, und Griechenland mit unserer christlichen Welt zu vereinigen. Zum 3ten Mahl bearb. u. dargestellt. 8. (13 B.) Leipzig, Rein. geh. 12 gr. od. 15 sgr.

Hildebrandt, C., Blüthen aus Friedrichs des Zweiten Siegeskranze. Ein Volksbuch. 8. (14 B. u. Friedrichs II. Bildn.) Braunschweig; Halberstadt, Helm. geh. 16 gr. od. 20 sgr.

Himfy's auserlesene Liebelieder (von Alex. Kisfaludi), übersetzt von J. Grafen Mailath. (Mit dem magyarischen Original zur Seite.) 16. (7 B.) Pesth, Wigand. cart. 18 gr. od. 22½ sgr.

Himly, Dr. E. A. W., Beiträge zur Anatomie und Physiologie. 1ste Liefer. — Auch u. d. Titel: Darstellung des Dualismus am normalen und abnormen menschlichen Körper, oder physiolog. Erörterung seiner Zusammensetzung aus zwei Hälften, und der auf mangelnder Vereinigung derselben beruhenden Missgeburten. Mit 4 Kupfer- u. 2 Steindrucktaf. Nebst einer schemat. Tafel. gr. 4. (28½ B.) Hannover, Helwingsche Hofbuchh. 3 thl. 16 gr. od. 3 thl. 20 sgr.

Hirlanda, Herzogin von Bretagne; oder der Sieg der Tugend und Unschuld. Eine erbauliche und lehrreiche Geschichte des Alterthums, neuerzählt für Junge und Alte vom Verf. der Gräfin Ilha v. Toggenburg. 6te rechtmäß. Aufl. 8. (8½ B. u. Titelkupfer.) Augsburg, M. Doll 1828. (Landshut, Krüll) 5 gr. od. 6¼ sgr.

Hirscher, D. J. B., Betrachtungen über sämmtliche Evangelien der Fasten, mit Einschluß der Leidensgeschichte. Für Homileten und Bibel-Leser. Zugleich als Beitrag zur praktischen Schrift-Erklärung. gr. 8. (33 B.) Tübingen, Laupp 1½ thl.

Hirzel-Escher, Wanderungen in weniger besuchte Alpengegenden der Schweiz und ihrer nächsten Umgebungen. 12. (7⅓ B.) Zürich, Orell. geh. 16 gr. od. 20 sgr.

Höck, Regier.-R. D. J. D. A., statistische Uebersicht des Großherzogthums, und des Kurfürstenthums Hessen nach ihrem neuesten Zustande. 2 Tabellen in Royal-Fol. Nürnberg, Riegel u. Wießner à 6 gr. od. 7½ sgr.

Hoeck, Prof. Dr. K., Kreta. — Ein Versuch zur Aufhellung der Mythologie und Geschichte, der Religion und Verfassung dieser Insel von den ältesten Zeiten bis auf die Römer-Herrschaft. 3r Bd. gr. 8. (34½ B.) Göttingen; Leipzig, Lauffer 2 thl. 12 gr. od. 2 thl. 15 sgr.

Hofacker's, M. L., Predigten über evangelische Texte. 3s Heft. Nach seinem Tode herausgeg. von seinem Bruder W. Hofacker und M. Knapp. gr. 8. (14 B.) Stuttgart, Steinkopf in Comm. n. 8 gr. od. 10 sgr.

1s u. 2s Heft erscheinen nächstens in einer neuen Auflage.

Hoffmann, D. A., die unvollkommene Fußgeburt, eine praktische geburtshülfliche Abhandlung. 8. (5½ B. u. 1 Tabelle.) Berlin, Hirschwald 8 gr. od. 10 sgr.

Hoffmann, E. E., actenmäßige Darstellung nebst Vertheidigung in Untersuchungssachen gegen den Großherzoglich Hess. Commerzienrath Ernst Emil Hoffmann in Darmstadt, wegen Einmischung in die Wahlen der Abgeordneten zum Landtage von 1826 und wegen Propalirung eines Ministerial-Rescripts. Copieen gerichtl. Actenstücke. 3te Aufl. gr. 8. (7¼ B.) Darmstadt; Heidelberg, Winter in Comm. geh. 6 gr. od. 7½ sgr.

Vergleiche: Beleuchtung.

Hoffmann, Diac. D. Fr., die christliche Glaubenslehre, dargestellt für die Gebildeten im Volke. gr. 8. (16 B.) Stuttgart, Gebr. Franckh 21 gr. od. 26¼ sgr.

—— Pastoral-Grundsätze. gr. 8. (18 B.) Ebend. 1¼ thl.

Hoffmann, Hofr. J. J. J., die griechischen Bücher der Elemente des Euclides, vide Euclides.

Hoffmann, D. L., die staatsbürgerl. Verhältnisse der Juden in den gesammten Königl. Preuß. Staaten. Nach den bestehenden Gesetzen bearbeitet. gr. 8. (12 B.) Berlin, Petri n. 1 thl.

Hofmann, Ober-Grenz-Controlleur, Handbuch über den Königl. Preuß. Zoll- und Steuer-Aufsichts-Dienst für ambulante Grenz- und Steuer-Beamten. 2te verb. Aufl. gr. 8. (14 B.) Weißensee 1828; (Sondershausen, Eupel in Comm.) geh. n. 1 thl. 3 gr. od. 1 thl. 3¾ sgr.

Hof- Civil- und MilitärStaat, Königlich Sächsischer, im Jahre 1828. gr. 8. (23½ B.) Leipzig, Weidmann. br. n. 1½ thl.

Hoegg, Lehrer Frz. X., Uebungsstücke zum Uebersetzen aus dem Deutschen ins Lateinische, u. aus dem Lateinischen ins Deutsche; in methodischer Stufenfolge. I. Theil, Für die Sexta eines Gymnasiums. 8. (13 B.) Köln (u. Aachen), DuMont-Schauberg 10 gr. od. 12½ sgr.

Hoheim, General Graf, und seine Kinder, vide Walden.

♀ Hohenadel, Forstmeister W., Taschenbuch für Forstmänner. 3te Aufl. Mit 1 illum. Kupfertafel u. 1 Vign. gr. 8. (1 gedruckter u. 3 lithogr. B.) Augsburg, Bäumer. (Leipzig, Hinrichs) 1 thl.

Hohenhausen, Henriette v., Zeichnungen aus dem Gemüthsleben, vide Romane.

Hold, Ernst, Erstes Buch für Kinder, oder ABC- und Lesebuch. 4te, verm. u. verb. Aufl. Mit 20 neuen, fein kolorirten Kupfern aus der Naturgeschichte ꝛc. nach Straßberger. gr. 8. (10½ B.) Leipzig, Hinrichs. geb. 1 thl. 12 gr. od. 1 thl. 15 sgr.

Holst, Pastor A. Fr., Denkwürdigkeiten aus der Geschichte der Augsburgischen Confession, für den Bürger und Landmann und zum Gebrauch für Schulen. Nebst einem Anhange, die vollständige Confession enthaltend. 8. (13½ B.) Eisenberg, Schöne 10 gr. od. 12½ sgr.

Hölty, Pastor A., Djemschid, Feridun, Gustasp, Zoroaster. Eine kritisch-histor. Untersuchung über die beiden ersten Capitel des Vendidad. Mit Vorwort vom Hofr. Ritter Heeren. 8. (5½ B.) Hannover, Hahn'sche Hofbuchh. 8 gr. od. 10 sgr.

Holzgethan, D. S., Theorie der Statistik. gr. 8. (11 B.) Wien, Jac. Mayer. geh. 1 thl. 8 gr. od. 1 thl. 10 sgr.

Homiliarium patristicum. Collectum, adnotat. criticis, exegeticis historicisque instructum ediderunt Lic. L. Pelt et Lic. H. Rheinwald. Vol. I. Fasc. I. — Etiam sub titulo: Bibliotheca concionatoria. Sect. I., qua cont. Orationes sacrae patrum Graecorum, Syrorum ac Latinorum e sex prioribus seculis. Vol. I. 8 maj. (9¼ B.) Berolini, Th. Enslin 14 gr. od. 17½ sgr.

Dasselbe auch deutsch unter dem Titel:

Homilieensammlung aus den ersten sechs Jahrhunderten der christlichen Kirche. Für Freunde des Christenthums und seiner Geschichte, mit Einleitungen u. Erläut. herausg. vom Lic. L. Pelt und Lic. H. Rheinwald. 1r Band. 1s Heft. —

Auch u. d. Titel: Homiletische Bibliothek. 1e Folge. Homilieen aus den sechs ersten Jahrhunderten. 1r Band: bis auf Chrysostomus. gr. 8. (7½ B.) Berlin, Th. Enslin 10 gr. od. 12½ sgr.

Homerus Slavicis dialectis cognata lingua scripsit. Ex ipsius Homeri carmine ostendit Prof. G. Dankovsky. Folium I. Iliados. Lib. I. 1 — 50. Slavicae et graece idem sonans et significans, adjecta nova versione latina et commentario graeco-slavico. 8 maj. (1½ B.) Vindobonae, Heubner; Posonii, Landes. (Lipsiae, Andrä.) n. 7 gr. od. 8¾ sgr.

†Homers Odyssee. Erläutert von J. St. Zauper. 4e Abtheil. XVIII — XXIV Rhapsodie. gr. 8. (13 B. u. Homers Bildniß.) Wien 1828, Volke 20 gr. od. 25 sgr. — Alle 4 Abtheilungen in 2 Bänden 4 thl.

Hopfensack, Dr. J. C. W. A., Staatsrecht der Unterthanen der Römer. Nach den Quellen bearbeitet. gr. 8. (27 B.) Düsseldorf, Schreiner. Velinp. 1 thl. 16 gr. od. 1 thl. 20 sgr.

Horae latinae, *vide* Rüdiger.

Horatius Flaccus, des Q., Satiren. Kritisch berichtigt, uebersetzt und erläutert vom Director Dr. C. Kirchner. 1r Thl. 4. (40 B.) Stralsund, Loeffler. Velinp. n. 2¼ thl.

Hörberger, Medizinalr. D., über die Vortrefflichkeit der Hautmittel überhaupt, insbesond. der Essigwaschungen bei der Behandlung vieler inneren Krankheiten, und die daraus hervorgeh. vorzügl. Tauglichkeit derselben zur Lösung eines großen Theiles der ärztlichen Aufgabe. 8. (3 B.) Ulm 1828, Ebner 5 gr. od. 6¼ sgr.

Hoerdt, Oberthierarzt S. v., Unterricht über die Pferde-Hufbeschlag-Kunst und die Behandlung der kranken und fehlerhaften Hüfe, nebst einer Abhandlung über die Castration der Pferde. Mit 25 (sauber) lithogr. Tafeln. 2te, verb. u. verm. Aufl. gr. 8. (17 B.) Stuttgart, v. Cotta. Velinp. 1⅔ thl.

Horn, G. W., leichtfaßliches Lehrbuch der Arithmetik, für die ersten Anfänger zum Selbstunterricht. 2te berichtigte Ausg. 8. (15¼ B.) Mainz, Kupferberg 6 gr. od. 7½ sgr.

†Horn, Oberconsist.-R., D. K. Fr., Handbuch für Landschullehrer, zur Beförderung eines zweckmäß. Gebrauchs des Lutherschen und Herderschen Katechismus. 2r Thl. 2te, umgearb. Ausg. enthaltend den 2ten u. 3ten Theil der ersten Ausg. 8. (28 B.) Weimar, Hoffmann. 1 thl. 6 gr. od. 1 thl. 7½ sgr.

Horneman, Dr. C. F., Observationes de harmonia linguarum orientalium, Ebraicae, Chaldaicae, Syriacae et Arabicae. (Part. I.) Editio II. (cui addita sunt Evangelii Marci cap. V. priora, arab. et syr.). Haud parum aucta in praelection. ab auctore habendis auditor. usui destinata. (7¼ B. in 8., 6½ B. in 4. u. 1 Tab. auf Schreibp. in Fol.) — Part. II. (cui addita sunt Evangelii Marci cap. XI. poster., arab. et syr., et Ephraemi Syri scholia in Oracula Jesaiae, syr. et lat. 5 B. in 8. u. 28¼ B. in 4. auf Schreibp.) Hauniae 1826, 29, (Brummer in comm.) n. 5 thl.

— — Scripta genuina graeca patrum apostolicorum, graece et latine. Part. I. cont. Clementis Romani epistolam ad

Corinthios. (n. 2 thl.) — Part. II.: Polycarpi epistolam ad Philipp. et Ignatii epist. ad Rom. Ephes. Smyrn., ad Polycarp. et Trallianos. (n. 1⅓ thl.) 4. (30½ B.) Hauniae 1828, 29, (Brummer in comm.) n. 3 thl. 16 gr. od. 3 thl. 20 sgr.

Hornemann, Prof. J. W., Nomenclatura Florae Danicae, emend. cum indice system. et alphabetico. 8 maj. (15¼ B.) Ibidem 1827. Schreibpapier n. 2 thl.

Horny, J., Anweisung, das Schachspiel gründlich zu erlernen. 2te Aufl. 8. (11½ B.) Cassel 1828, Luckhardt 12 gr. od. 15 sgr.

Hörschelmann, Lehrer A., Uebersicht der Geographie von Deutschland, als Grundlage beim Unterrichte in den mittleren Klassen der Gymnasien und Bürgerschulen. Zunächst für das Cöllnische Real-Gymnasium zu Berlin bestimmt. 8. (7¼ B.) Berlin, Plahn 6 gr. od. 7½ sgr.

— — Aufgaben und Muster zu deutschen Stylübungen in den mittleren Klassen der Gelehrten- u. Bürgerschulen. 8. (13 B.) Berlin, Th. Enslin 12 gr. od. 15 sgr.

Huber, Amalie, Claudinens Geschichtenspende, für die erwachsene Jugend. 8. (9 B.) Nürnb., Riegel u. W. geb. 14 gr. od. 17½ sgr.

— — häusliche Gemälde in Briefen. 8. (10 B. u. 1 Vign.) Ebend. Velinp. geb. 18 gr. od. 22½ sgr.

Hubert, E., Blumen zur Erhebung und Erheiterung des Geistes und Gemüthes, auch zum Gebrauche für Stammbücher. Aus den Werken der vorzügl. Dichter des klass. Alterthums, und der beliebt. deutschen, engl., span., portugies., italiän. u. franz. Schriftsteller. 2te Ausg. 16. (11 B.) Bonn, Habicht. geh. 14 gr. od. 17½ sgr.

— — Blumen-Deutung. Geschenk der Liebe und Freundschaft für gebild. Frauen, zur Unterhaltung u. Belehr. bei weibl. Kunstarbeiten. 16. (4 B.) Ebend. geh. 6 gr. od. 7½ sgr.

Hüffel, D. L., Antrittspredigt in der Schloßkirche zu Karlsruhe, am 20. Sonnt. n. Trin. 1828. 8. (1 B.) Carlsruhe, Braun. Velinp. geh. 2 gr. od. 2½ sgr.

† Hugo, Geh. JustizR. Ritter, Beyträge zur civilistischen BücherKenntniß der letzten vierzig Jahre. Beylage zum civilist. Cursus und dem civilist. Magazin. 2r Band. 1808 . . . 1827. 8. (48 B.) Berlin, Mylius 1 thl. 20 gr. od. 1 thl. 25 sgr.

Hülswitt, Jgn., Tagebuch einer Reise nach den vereinigten Staaten und der Nordwestküste von Amerika. 8. (24 B.) Münster, Coppenrath. geh. 1 thl. 6 gr. od. 1 thl. 7½ sgr.

Der Verfasser hat die vereinigten Staaten mehrere tausend Meilen in verschied. Aufträgen durchwandert und ist in Tenessee und Louisiana als Pflanzer etablirt gewesen.

Humboldt, Al. v., Rede, gehalten bei der Eröffnung der Versammlung deutscher Naturforscher und Aerzte in Berlin, am 18ten Sept. 1828. gr. 4. (1½ B.) Berlin, 1828, (Dümmler.) geh. u. 4 gr. od 5 sgr.

‡ — — und A. Bonpland, Reise in die Aequinoctial-Gegenden des neuen Continents, in den Jahren 1799, 1800–1804. 6r (historischer) Theil. (1ste Hälfte.) gr. 8. (20 B.) Stuttgart, v. Cotta 1 thl. 16 gr. od. 1 thl. 20 sgr.

Humboldt, Al. v., und H. Lichtenstein, amtlicher Bericht über die Versammlung deutscher Naturforscher u. Aerzte zu Berlin im Sept. 1828. Nebst einer lithogr. Sammlung eigenhändiger Namenszüge der Theilnehmer. gr. 4. (7¾ gedruckte u. 5 lithogr. Bogen.) Berlin, Trautwein. geh. 1 thl.

Hummel, Sächs. Hofkapellmeister, Ritter J. N., ausführliche theoretisch-pract. Anweisung zum Piano-Forte-Spiel, vom ersten Elementar-Unterrichte an bis zur vollkommensten Ausbildung. Original-Auflage. Fol. (111 B., des Verf. Bildniß, und Titelbl. u. Privilegien-Verzeichniß in sauberm Kupferstich.) Wien 1828, Haslinger. br. 16 thl.

Hüne, D. Alb., Geschichte von Großbritannien, vide Cabinets-Bibl.

Hüpeden, Dr. L. Ph., de Horatii Carmine III. 23. Prolusio. 4. (3½ B.) Cellis, Schulze; (auch Hahn in Hannover.) Schreibp. geh. 3 gr. od. 3⅓ sgr.

Hutterus, J. M., Blüthen. (Gedichte vermischten Inhalts. — Das Mädchen von Luingor, ein dramat. Gedicht.) 16. (9½ B.) Bonn, (Habicht.) geh. 12 gr. od. 15 sgr.

Huxhami, Jo., Opera. Cur. Dr. Alb. Fr. Haenel, *vide* Scriptorum.

Jäck, D. M., Statistik des Königreichs Bayern, in Beziehung auf materielle bürgerl. Gesetze, mit Ausschlusse des Rhein-Kreises. 2te Aufl. gr. 8. (11 B.) Erlangen, (Palm u.) Enke in Comm. geh. 1 thl.

Jacob, A., der Barbier, oder die Kunst, sich bequem und gut zu rasiren, ein Werkchen für diejenigen, die sich selbst rasiren, wie auch für Barbiergehülfen. 12. (1 B.) Berlin, Nauck. geh. 2 gr. od. 2½ sgr.

Jacob, Dr. C. G., Epistola ad Dr. Chr. Theoph. Bruch. Inest brevis disputatio de tribus locis librorum Ciceronis de Officiis. 4 maj. (3½ B.) Coloniae 1828, Bachem. Schreibp. geh. n. 6 gr. od. 7½ sgr.

Jacobs, Fr., vermischte Schriften. 3r Theil. — Leben u. Kunst der Alten. 2r Thl. — Auch u. d. Titel: Akademische Reden und Abhandlungen. 1e Abtheil. 8. (39½ B.) Leipzig, Dyk. Schreibp. 2 thl. 18 gr. od. 2 thl. 22½ sgr.

Thl. I.: Reden. Nebst e. Anh. vermischter Aufsätze. 1822, kostet 2⅓ thl. — II.: Leben und Kunst der Alten. 1r Bd. in 2 Abtheil. 1824, 3½ thl. — Beide Theile sind auch auf Schreibp. gedruckt und bei Ettinger in Gotha erschienen.

Jacobsen, H. J., allgemeine geographische Handbibliothek, eine (geographisch-statistische) Beschreibung der Erde, ihrer Bewohner und Erzeugnisse. (Nebst einer Skizze der ältern und neueren Geschichte.) Aus den neuesten u. bewährt. Werken gesammelt. 1r Thl. Einleitung (in die Erd- u. Naturkunde.) 2r Thl. 1s Bdchen.: Das Brittische Reich. 8. (32¼ B.) Itzehoe; Altona, Busch in Comm. geh. à n. 20 gr. od. 25 sgr.

Jaeger, Fr. Guil., de Hamburgensium infestissimos olim commerciis Germaniae septentrionalis piratas opprimentium meritis. 8 maj. (3½ B.) Hamburgi 1828, (Meder u. Müller.) geh. 6 gr. od. 7½ sgr.

Jäger, Pfarrer K., die Burg Weinsberg, genannt Weibertreue. Beschreibung und Geschichte für Reisende und Freunde der Gegend. Mit 1 Ansicht der Weibertreue. 8. (10½ B.) Heilbronn 1829, Claß. geh. 15 gr. od. 18¾ sgr.

Bereits 1825 ohne die Ansicht ausgegeben.

* Jägerschnurren, ergötzliche, oder wirklich vorgefallene Weidmanns-Curiositäten. 2s Rudel. 12. (2 B.) Nordhausen 1827, Landgraf geh. 6 gr. od. 7½ sgr.

Jäger-Sprache, die, *vide* Kupferwerke, im Anhange.

Jahr, heiliges, das ist: Leben und Thaten der Heiligen nach den Tagen des Jahres, vorzüglich für Bürger u. Landleute bearbeitet. 4 Bände oder 12 Theile. Decbr. — November. Mit 1 Titelkupfer. gr. 8. (1r—6r Thl. 74 B. rest 7r—12r.) München 1828, 29, Daisenberger n. 4 thl.

♀ Jahrbuch, Berliner astronomisches, — Namen- und Sach-Register zu den Jahrgg. 1776 bis 1829 etc., *vide* John.

♀ — Berlinisches, für die Pharmacie etc. 30r Jahrg. 2e Abtheil. — Auch u. d. Titel: Deutsches Jahrbuch für die Pharmacie. 15r Bd. 2e Abtheil. Herausg. von Dr. W. Meissner. 16. (19 B.) Berlin 1828, Ferd. Oehmigke 1¼ thl.

— der Chemie und Physik, *vide* Journal.

♀ — der Landwirthschaft, von Plathner u. Weber, vide Monatsschr.

♀ Jahrbücher des Großherzoglich Badischen Ober-Hofgerichts zu Mannheim. Herausg. vom Staatsrath v. Hohnhorst. Die Jahre 1827 u. 1828. 5r Jahrg. gr. 4. (52½ B.) Mannheim, Schwan u. Götz 4 thl.

— der Herzogl. Sächs. Residenzstadt Coburg, von 741—1822. Herausg. von P. C. G. Karche. (1r Bd.) 8. (32 B. u. 1 Ansicht von Coburg.) Coburg 1825, (Riemann; Leipzig, Hinrichs) n. 1 thl. 4 gr. od. 1 thl. 5 sgr.

♀ — neue, der Forstkunde. Herausg. vom Oberforstr. G. W. v. Wedekind. 3s—5s Heft. gr. 8. (40 B., 8 Tabellen, 1 Höhenkarte u. 2 Steintaf.) Mainz 1828, 29, Kupferberg à 1 thl.

† — Würtembergische, für vaterländ. Geschichte, Geographie, Statistik und Topographie. Herausg. von J. D. G. Memminger. Jahrg. 1825, 2s u. 1826, 1s u. 2s Heft. 8. (44½ B. u. 1 Karte: Der Bodensee und seine Tiefen.) Stuttgart 1826—28, v. Cotta à Heft 1 thl.

♀ — der Geschichte und Staatskunst. Eine Monatsschrift, in Verbindung mit mehrern (35) gelehrten Männern herausg. vom Hofr. K. H. L. Pölitz. 2r Jahrg. 1829. 1r u. 2r Bd. in 6 Heften. gr. 8. (41¼ B.) Leipzig, Hinrichs. — Der Jahrgang von 4 Bänden oder 12 Heften kostet n. 6 thl.

Als neue Mitarbeiter sind beigetreten: Prof. Hasse in Leipzig. — D. v. Hornthal in Bamberg. — Prof. und Bibliothekar Jäck in Bamberg. — Prof. D. Jordan in Marburg. — Geh. Rath u. Prof. D. Mittermaier in Heidelberg. — Hofr. und Prof. Rau in Heidelberg.

♀ — der gesammten deutschen juristischen Literatur. Herausg. von Dr. Fr. Chr. K. Schunck. 10r Bd. 3 Hefte. gr. 8. Erlangen, Palm u. Enke n. 1 thl. 20 gr. od. 1 thl. 25 sgr.

Jahrbücher für wissenschaftliche Kritik. Herausg. von der Societät für wissenschaftl. Kritik zu Berlin. (3r Jahrg.) 1829. 240 Numm. gr. 4. Stuttgart, v. Cotta n. 12 thl.

— der Literatur, Heidelberger, unter der Redaction sämmtl. Mitglieder der vier Facultäten. 22r Jahrg. 1829, 12 Hefte. gr. 8. Heidelberg, Winter n. 7 thl. 12 gr. od. 7 thl. 15 sgr.

— neue, der teutschen Medicin und Chirurgie, mit Zugabe des Besten und Neuesten aus der ausländ. Literatur; herausg. von den Prof. Chelius, Harless, Naegele und Puchelt. 14r Bd. — Auch u. d. Titel: Heidelberger klinische Annalen. 5r Bd. 4 Hefte. gr. 8. Heidelberg, Mohr n. 4 thl.

— für Philologie und Paedagogik. Eine kritische Zeitschrift, in Verbindung mit einem Verein von Gelehrten herausg. vom Collab. Mag. J. Chr. Jahn. 4r Jahrg. 1829. 3 Bände oder der ganzen Folge 9r — 11r Bd. 12 Hefte. gr. 8. Leipzig, Teubner n. 9 thl.

Einzelne Bände kosten n. 3 thl. 18 gr. od. 3 thl. 22½ sgr.

— der philosophisch-medicinischen Gesellschaft zu Würzburg. (Herausg. von D. J. B. Friedreich.) 1r Bd. 3s Heft. gr. 8. (16½ B.) Würzburg 1828, Strecker 1 thl. 4 gr. od. 1 thl. 5 sgr.

— des gemeinen deutschen bürgerlichen Prozesses, herausg. von Fr. A. Frhr. v. Zu-Rhein. 1r Bd. 2 Hefte. (Jahrg. 1829.) gr. 8. (1s Heft 13 B. rest 2s.) Nürnberg, Campe n. 1½ thl.

— des k. k. polytechnischen Institutes in Wien. In Verbindung mit den Professoren des Institutes herausg. vom Direktor Regier.-R. J. J. Prechtl. 13r Bd. Mit 7 Kupfertaf. gr. 8. (25½ B.) Wien 1828, Gerold. br. 3 thl.

— für Religions-, Kirchen- und Schulwesen. Herausg. vom Consistorial-R. D. J. Schuderoff. 28r Jahrg. 1829. oder 55r u. 56r Bd. — Auch u. d. Titel: Neueste Jahrbücher ꝛc. 5r u. 6r Bd. in 6 Heften. gr. 8. Neustadt, Wagner n. 3 thl.

— der Straf- und Besserungs-Anstalten, Erziehungshäuser, Armenfürsorge und anderer Werke der christlichen Liebe, herausg. von D. N. H. Julius. 1829. 12 Hefte. gr. 8. Berlin, Th. Enslin n. 4 thl.

— freimüthige, der allgemeinen deutschen Volksschulen, herausg. von D. F. H. C. Schwarz, D. Fr. L. Wagner, Oberhofpred. A. H. d'Autel, D. C. A. Schellenberg. Jahrg. 1828. (oder) 8r Bd. 2 Hefte. gr. 8. Heidelberg, Oßwald 2 thl.

Jahresbericht, vierter, der Gesellschaft zur Beförderung der evangel. Missionen unter den Heiden für das Jahr 1827. Enthaltend einen Ueberblick der Geschichte der Ausbreitung des Christenthums unter den Heiden. gr. 8. (6 B.) Berlin 1828, (Laue.) geh. n. 6 gr. od. 7½ sgr.

Jahresberichte der deutschen Gesellschaft zur Erforschung vaterländischer Sprache und Alterthümer. 1e Sammlung, die Jahre 1825 bis 1828 enthaltend. Mit 17 lythogr. Beilagen. gr. 8. (18¼ B.) Leipzig, W. Vogel. br. 1⅓ thl.

Jahres-Feyer, die achte, der freywilligen Armen-Schullehrer-Anstalt zu Beuggen, den 20. Juny 1828. (Vom Inspector Zeller.) 8. (2½ B.) Basel, (Spittler.) geh. 3 gr. od. 3¼ sgr.

† Jais, P. Aeg., Predigten, die Alle verstehen, und die Meisten brauchen können. 4r u. letzter Band. Mit einem doppelten Anhange: M. Reiter, Nachtrag biograph. Notizen zu Jais Leben. — Nöthige Antwort auf eine unnöthige Frage. Von J. U. Mit Jais Bildn. 8. (39½ B.) Salzburg 1828, Mayr 1⅓ thl. — Alle 4 Bände 3 thl. 20 gr. od. 3 thl. 25 sgr.

Der doppelte Anhang ist auch zu ¼ thl. apart zu haben.

Jantitsch, A., Abhandlung über die Anständigkeit des Cöllbat-Gesetzes in der kathol. Kirche. Nach den Grundsätzen der natürl. Billigkeit der Kirchen- und Staatslehre. (2te Aufl.) gr. 12. (3 B.) Wien, Sollinger. geh. 8 gr. od. 10 sgr.

Jaspis, D. k. S., Andeutungen zu einer fruchtbaren Benutzung der Abschnitte heiliger Schrift, welche im Jahre 1829 statt der gewöhnl. Evangelien öffentlich erklärt werden sollen. 4 Hefte. 8. Meißen, Goedsche n. 1 thl. 6 gr. od. 1 thl. 7½ sgr.

Jaßmund, A. v., Versuch, das Wirken der Jesuiten in politischer und staatsbürgerl. Hinsicht zu bestimmen und den Begriff des Jesuitismus festzustellen, wie er sich in der neuesten Zeit in Beziehung auf den Zeitgeist, den Katholicismus und das menschliche Zusammenleben darstellt. gr 8. (5½ B.) Leipzig, Focke. geh. 12 gr. od. 15 sgr.

† Jean Paul. — Das Schönste und Gediegenste aus seinen verschiedenen Schriften und Aufsätzen, nebst Bildniß, Leben und Charakteristik. Ausgewählt, geordnet und dargestellt vom Hofr. D. A. Gebauer. Mit e. Vorbericht von Conz. 5s Bdchen. 16. (21 B.) Leipzig, Klein. geh. Subscr.-Pr. n. ½ thl. — Franz. Pap. n. ⅔ thl. — In Octav auf Schreibp. n. ¾ thl. — Velinp. n. 1 thl.

Der Praen.-Pr. für 6 Bändchen ist 2½ thl.; 3½ thl.; 4 thl.; 5 thl.

Das 4te Bändchen ist noch nicht erschienen.

Jean Pauls Briefwechsel mit Chr. Otto, vide Richter.

† Jebens, J. C., unpartheiische Untersuchung über den wirklichen Werth und Nutzen der grünen Düngung. Ein Nachtrag zur Vervollständigung der freimüth. Bemerk. über die vorigjähr. Mittheilungen des Frhrn. v. Voght: über Lupinen-Dungsaat u. Spörgelbau. Nebst einigen gelegentl. Anmerk. von einem älteren prakt. Landwirthe. 8. (6 B.) Helmstädt. (Altona, Busch.) geh. 10 gr. od. 12½ sgr.

Jesus Christus und die Protestanten, vide Frölich.

Jesus Strach und der König Salomo. Ein Spiegel für alle Stände, für Christen, Juden und Heiden. Oder Stimmen aus dem Morgenlande für alle Zeiten und Völker. 8. (10 B.) Kreuznach, Kehr 8 gr. od. 10 sgr.

Ihling, D. J. C., Euthymia, oder des Lebens Freuden. Ein didaktisches Gedicht in fünf Gesängen. 8. (17 B.) Leipzig, Barth. Velinp. cart. 1 thl. 9 gr. od. 1 thl. 11¼ sgr.

Inland, das, ein Tagblatt für das öffentliche Leben in Deutschland, mit vorzügl. Rücksicht auf Bayern. 1r Jahrg. 1829. 365 Numm. Mit Beilagen. gr. 4. München, v. Cotta n. 9⅓ thl.

Instruction, gedruckte Abschrift des Entwurfs der, wie bei Veranschlagung der Arrenden bei den Domainen-Aemtern zu ver-

fahren ist. Fol. (35 B.) Königsberg. (Berlin, Th. Enslin.) geh. n. 2 thl.

Interessen- und Capitals-Berechnung 1 Jahr, ½ Jahr, 1 Monat u. 1 Tag, zu ¼ — 6 pro Cent, in Pfennigen, Silbergroschen u. Reichsthalern berechnet. 4. (2 B.) Liegnitz, Kuhlmey. Schreibp. 4 gr. od. 5 sgr.

Johlson, Lehrer J., אדומי ירסף Erster Theil. — Unterricht in der Mosaischen Religion für die Israelitische Jugend beiderlei Geschlechts. — Auch u. d. Titel: שרשי הדת — Die Lehren der Mosaischen Religion. Nebst Anhang, Ceremonialgesetze und Gebräuche, Schulgebete und des Maimonides Abhandlung von den Sitten enthaltend. 3te rechtmäß., verb. Ausg. 8. (15½ B.) Frankfurt, Andreä 14 gr. od 17½ sgr.

— — dasselbe Zweiter Theil. Lieder religiös-moralischen Inhalts. — Auch u. d. Titel: שירי ישורון — Israelitisches Gesangbuch. Zur Andacht und zum Religionsunterricht herausgegeben. 3te, durchaus verb. und mit 54 Liedern verm. Ausg. gr. 8. (23 B.) Ebend 18 gr. od. 22½ sgr.

John, C. F., Namen- und Sach-Register der Berliner Jahrbücher von 1776 bis 1829 und der dazu gehörigen vier Supplementbände. gr 8. (22 B.) Berlin, Dümmler 1⅔ thl.

John, Diak. J., das Gebet des Herrn, erläutert in neun Predigten. gr. 8. (8 B.) Hamburg, Perthes u. Besser 12gr. od. 15sgr.

♀ (Jomini, General,) Napoleon's politisches und militair. Leben, von ihm selbst erzählt vor dem Richterstuhle Cäsars, Alexanders und Friedrichs des Zweyten. Aus d. Franz. 3r, 4r u. letzter Bd. gr. 8. (63½ B., 1 Tab. u. 1 Steintaf.) Tübingen 1828, 29, Osiander 3 thl. 8 gr. od. 3 thl. 10 sgr.

Josephi, General-Chirurgus Dr. W., Grundriss der Militär-Staatsarzneikunde. Mit besond. Rücksicht auf Militärärzte und Officiere aller Grade bearbeitet. (I.) gr. 8. (32 B.) Berlin, Schüppel 2 thl.

♀ Jost, Lehrer J. M., Geschichte der Israeliten seit der Zeit der Maccabäer bis auf unsere Tage, nach den Quellen bearb. 9r u. letzter Thl., mit Register und vielen Berichtigungen u. Ergänzungen. gr. 8. (23½ B.) Berlin 1828, Schlesinger n. 1⅔ thl.

Jourdan, A. J. L., Pharmacopoea universalis, *vide* Pharmac.

Journal für die Baukunst. In zwanglosen Heften. Herausg. vom Geh.-Ober-Baurathe Dr. A. L. Crelle. 1r Bd. 4 Hefte. Mit Kupfertafeln etc. gr. 4. Berlin, Reimer n. 6⅔ thl.

♀ — für technische und ökonomische Chemie. Herausg. von Prof. O. L. Erdmann. 4r — 6r Bd. oder Jahrg. 1829. 12 Hefte. — Auch u. d. Titel: Die neuesten Forschungen im Gebiete der techn. u. ökonom. Chemie. Jahrg. 1829. gr. 8. Leipzig, Barth n. 8 thl.

♀ — für Chemie und Physik. 55r — 57r, oder neue Reihe 25r — 27r Bd. — Auch u. d. Titel: Jahrbuch der Chemie und Physik, als eine Zeitschrift des Vereins zur Verbreitung von Naturkenntniss und höherer Wahrheit; herausgeg. vom Dr. J. S. C. Schweigger und Dr. Fr. W. Schweigger-Seidel. 1829. 12 Hefte. Mit Kupfern. gr. 8.

Halle, Expedition. (Leipzig, W. Vogel) n. 8 thl. — Schreibp. n. 10 thl. 12 gr. od. 10 thl. 15 sgr.

♀ Journal für Geburtshülfe, Frauenzimmer- u. Kinderkrankheiten. Herausgeg. von Dr. Ed. C. J. v. Siebold. 9r Bd. 1s Stück. (Neues Journal. III. 1.) Mit 1 Abbild. gr. 8. (15¼ B. u. 4 Tabellen in Fol.) Frankfurt, Varrentrapp. geh. 1 thl. 14 gr. od. 1 thl. 17½ sgr.

♀ — der practischen Heilkunde. Herausgeg. von Staatsr. C. W. Hufeland und Prof. E. Osann. 68r u. 69r Bd. — Auch u. d. Titel: Neues Journal der pract. Arzneykunde und Wundarzneykunst. 61r u. 62r Bd. oder Jahrg. 1829. 12 Stücke. Mit Steintaf. etc. 8. Berlin. Reimer n. 5⅔ thl.

— dasselbe mit der Bibliothek der pract. Heilkunde 24 Stücke, n. 8 thl. 12 gr. od. 8 thl. 15 sgr.

— dasselbe 1828. — Supplementheft. 8. (17 B. u. 1 Tab. in Fol.) Ebend. n. 1 thl. 4 gr. od. 1 thl. 5 sgr.

♀ — für die neuesten Land- und Seereisen. Jahrg. 1829. Redig. von G. G. Friedenberg. 12 Hefte. Mit Kupfern u. Karten. gr. 8. Berlin, Rücker n. 7 thl. 12 gr. od. 7 thl. 15 sgr.

♀ — neues kritisches, der theologischen Literatur. Herausgeg. von D. G. B. Winer und D. J. G. Veit Engelhardt. 9r Bd. 4 Stücke. 8. Sulzbach, v. Seidel 1 thl. 18 gr. od. 1 thl. 22½ sgr.

♀ — für die reine und angewandte Mathematik. Herausgeg. von A. L. Crelle. Mit thätiger Beförderung hoher Königlich-Preuss. Behörden. 4r Band. 4 Hefte. Mit Kupfertaf. gr. 4. Berlin, Reimer n. 4 thl.

— für Möbel, Zimmerverzierungen und andere Gegenstände des Geschmacks. 1828. (Oct. — Decbr.) 3 Hefte. gr. 4. (12 illum. Kupfertaf.) Mainz, (Kupferberg) n. 20 gr. od. 25 sgr.

♀ — politisches, nebst Anzeige von gelehrten und andern Sachen. Jahrg. 1829. Herausgeg. von Koopmann. 12 Hefte. 8. Hamburg, Aug. Campe n. 4 thl. 16 gr. od. 4 thl. 20 sgr.

♀ — polytechnisches, herausg. von D. J. G. Dingler. 31r — 34r Bd. Jahrg. 1829. 24 Hefte. Mit vielen Kupfertaf. gr. 8. Stuttgart, v. Cotta n. 9 thl. 8 gr. od. 9 thl. 10 sgr.

♀ — für Prediger. 74r u. 75r Bd., neues Journal 54r u. 55r Bd. oder neue Reihe 5r u. 6r Bd. à 3 Stücke. (Jahrg. 1829.) Herausg. von Bretschneider, Neander, Goldhorn und Fritsch. gr. 8. Halle, Kümmel 4 thl.

v. Jouy, der Eremit in Italien. Oder Betrachtungen über die Sitten und Gebräuche der Italiener. Aus d. Franz. von E. S. 1r u. 2r Thl. Mit 2 Steintaf. 8. (36 B.) Quedlinburg 1828, Basse. geh. 2 thl. 16 gr. od. 2 thl. 20 sgr.

— Sittengemälde von Paris zu Anfange des 19. Jahrhunderts. Nebst Nachrichten über das Leben und die Werke des Verfassers. Deutsch bearb. von Peregrinus Syntax. Neue Aufl. 2 Bdchen. 16. (22 B.) Leipzig, Hartleben. geh. 18 gr. od. 22½ sgr.

Iris, Frankfurter, Blätter für Unterhaltung, Kunst und Wissenschaft. Herausg. von C. P. Berly und J. B. Rousseau. 13r Jahrg. 1829. 156 Numm. gr. 4. Frankfurt, H. Wilmans in Comm. n. 3 thl.

Irving, Wash., des Christoph Columbus Leben und Reisen. Aus d. Engl. von D. F. H. Ungewitter. 4 Bde. 8. (1r—3r Bd. 85½ B. rest 4r.) Frankfurt 1828, 29, Wesché. Velinp. 3thl.

Isis von Oken. Jahrg. 1829. 12 Hefte. Mit Kupfertafeln. gr. 4. Leipzig, Brockhaus. n. 8 thl.

Isocrates Werke, übers. u. erläut. von G. Ed. Benseler, vide Uebersetzungsbibliothek.

Jubelfest, das erste, der Kaiserl. Universität Dorpat, 25 Jahre nach ihrer Gründung gefeiert am 12. Decbr. 1827. gr. 4. (12 B.) Dorpat 1828. (Leipzig, Kummer.) geh. 1 thl.

Jubitz, Pfarrer J. G. P., die Entstehung und das Geschäfte des theolog. Rationalismus. Gezeigt durch eine kurze katechet. Anwendung desselbigen auf die in dem Apostol. Glaubensbekenntniß enthalt. Hauptlehren. gr. 8. (6 B.) Schwabach, Weber. (Nürnberg, Stein.) geh. 9 gr. od. 11¼ sgr.

Juden, die, in Mecklenburg und ihre Wortführer vor dem Richterstuhle der öffentlichen Meinung. 8. (2 B.) Neustrelitz 1828, (Dümmlersche Hofbuchh. in Comm.) geh. 4 gr. od. 5 gr.

Judenkirschen, frische, eine Sammlung belustigender Anekdoten, Einfälle, Schwänke und Schnurren von Juden und Judengenossen. Herausg. von Justus Hilarius. Neue Folge. 4te u. letzte Lese. Mit 6 illum. Kupfern. (Karrikaturen.) 16. (8 B.) Meißen, Gödsche. geh. 13 gr. od. 16¼ sgr.

Jugend-Bibliothek. Fortgesetzt von Frz. S. Häglsperger. 10s Bdchen. — Auch u. d. Titel: Lebensblüthen für junge Freunde des Christenthums, gesammelt von Frz. S. Häglsperger. Mit 1 Kupfer. gr. 8. (18 B.) München, Giel 1 thl.

Julius, D. N. H., Nachricht von dem Gesundsheits-Zustande der Hamburgischen Kranken- u. Versorgungs-Häuser und der Stadt Hamburg. 3s Heft 1826. 1827. (Aus dem Magazin d. ausländ. Lit. d. Heilkunde.) gr. 8. (11 B. u. 8 lith. Tabellen.) Hamburg, Perthes u. Besser 1 thl.

— — Jahrbücher der Straf- ꝛc. Anstalten, vide Jahrbücher.

Jullien, F., die vollständige Kellnerey des französischen Weinwirths, dargestellt als pract. Unterricht über das, was mit dem Weine im Keller zu seiner Erhaltung ꝛc. zu geschehen hat. Alles nach den in Frankreich üblichen Verfahrungsarten. Mit 3 lith. Tafeln. Aus d. Franz. nach der 4ten Aufl. des Originals. gr. 12. (11⅔ B.) Pesth, Hartleben. br. 1 thl.

Jung, D. K. G., über das Verhältniß der Anatomie zu der medicinischen Wissenschaft, und über die Leistungen der Anatomen an der Baseler Hochschule. Rectoratsrede. 8. (3 B.) Basel 1828, Schweighauser. geh. 5 gr. od. 6¼ sgr.

Jung-Wein, G., Eloah. Erhebungen des Herzens zu Gott, in einer Reihe von Liedern, Morgen- u. Abendopfern, Gebeten u. Hymnen; nebst Betrachtungen über Leben und Tod. Für gebild. Christen. 1s Bdchen. 8. (8½ B.) Rostock, Stillersche Hofbuchh. n. 16 gr. od. 20 sgr.

(Junker, Fr. A.,) Exempeltafeln; das ist 136 Tafeln mit beynahe 2000 abgesondert ausgerechneten zweckmäß. Exempeln. — Als Anhang zu dessen Handbuch gemeinnütz. Kenntnisse. Neue

Aufl. für die Preuß. Staaten in Silbergroschen. (3½ B. in 8. u. 17 B. Tab. in qu. 8.) Halle 1828, Waisenhaus-Buchh. ⅓ thl.

Junker, Oberlehrer Ph. J., Leitfaden bei Vorträgen der Geschichte in den obern Klassen der Gymnasien. 2r Thl. Geschichte des Mittelalters. gr. 8. (15½ B.) Leipzig, Wienbrack 18gr. od. 22½ sgr.

Der 1ste Thl.: Geschichte des Alterthums, erschien 1823 u. kostet ½ thl.

Jussieu's und De Candolle's natürliche Pflanzen-Systeme, nach ihren Grundsätzen entwickelt und mit den Pflanzen-Familien von Agardh, Batsch und Linné, so wie mit dem Linné'schen Sexual-System verglichen. Für Vorlesungen und zum Selbstunterricht, von C. Fuhlrott. Mit Vorrede von Dr C. G. Nees von Esenbeck. gr. 8. (15¼ B. u. 2 Tab. in gr. Fol.) Bonn, Weber 1 thl. 12 gr. od. 1 thl. 15 sgr.

Justiniani, D. Institutionum libri IV. — Auch u. d. Titel: Die Institutionen des Kaisers Justinian, in 4 Büchern. Ins Deutsche übersetzt von D. W. M. Roßberger. (Mit dem latein. Texte zur Seite.) gr. 8. (35½ B.) Berlin, Voß 1⅔ thl.

Juynboll, Dr. T. W. J., Disputatio de Amoso ejusque scriptis ac veteribus eorum interpretibus. Pars I. De Amoso. 4 maj. (14 B.) Lugd. Bat., Luchtmans 1828. (Lipsiae, libr. Weidmann; auch Weigel.) Schreibp. n. 1 thl. 20 gr. od. 1 thl. 25 sgr.

Kabath, Direktor J., biblische Geschichte des alten und neuen Testaments für katholische Schulen. 1r Thl. Geschichte d. alten Test. 3te Aufl. 8. (17½ B.) Breslau 1828, Leuckart ⅓ thl.

— — dasselbe, im Auszuge für kathol. Elementarschulen bearb. 3te Aufl. 8. (8½ B.) Ebend. 1828 5 gr. od. 6¼ sgr.

Kabbala. Darstellung des wundersamen Ergebnisses, daß Hussein Pascha der wiedererstandene Napoleon ist. In geheimnißvollen Zahlenbildern und durch Vergleichen und Berechnen vieler gegebenen Dinge aufgefunden. 8. (2½ B.) Leipzig, Rein. geh. 4 gr. od. 5 sgr.

Kahlert, A., Ewald und Bertha. Idyllisches Epos in sechs Gesängen. 16. (13 B.) Leipzig, Kollmann. geb. 16 gr. od. 20 sgr.

Kaiser, Amtsphys. D. K. L., die homöopathische Heilkunst im Einklange mit der zeitherigen Medizin und den Gesetzen derselben untergeordn. gr. 8. (11 B.) Erlangen, Palm u. Enke ¾ thl.

Kaisergeschichte, die, übers. von L. Storch, vide Uebersetzungsbibl.

Kalkreuth, Graf Ph. W. A. v., die Korngesetze. Eine Abhandlung. 4. (2½ B.) Sagan. (Leipzig, Andrä.) Schreibp. ¼ thl.

Kall, Dr. J. Chr., Observationes de jure non scripto, inter cives subditos secundum rei naturam vigente. Ad instituendam comparationem addita est adumbratio ejusdem argumenti ex jure Danico. 8 maj. (23½ B.) Hafniae 1828, (Brummer) 2 thl.

Kamp, Ph. A. v., die Sänger im Frühlingshaine, ein Lesebuch für Kinder, oder Beschreibung der vorzügl. Sangvögel, Erzählungen u. Gedichte über dieselben, nebst e. kl. Anhange über die Obstbäume und deren Nutzen, zur Belehr. u. Warnung vor Mißhandlung der Vögel und Beschädigung der Bäume. 8. (6¼ B. u. 1 Vign.) Wesel 1828, Klönne in Comm. br. u. ⅓ thl.

Kapp, Dr. Al., Commentatio historico-paedagogica de Platonis re gymnastico. 4. (3½ B.) Hammonae 1828, (libr. Schulz.) geh. n. 8 gr. od. 10 sgr.

Karche, P. C. G., Jahrbücher von Coburg, vide Jahrbücher.

Kardel, Schreibmeister J. H., Mitgabe an die ins bürgerl. Leben eintretende Jugend, enthaltend einen Unterricht für den Bürger und Landmann in der bei Abfassung der im Leben vorkomm. schriftlichen Aufsätze zu beobachtenden Form ꝛc. 8. (7 B.) Itzehoe; Altona, Busch in Comm. n. 8 gr. od. 10 sgr.

Karl August's, Großherzogs von Sachsen, Leben, vide Schröter.

Karl, J. G., Anleitung im Clavier- oder Fortepianospiel, theoretisch, mit 70 praktischen Uebungsstücken in den bekannten Dur- u. Molltonarten, zur Erleichterung für Lehrer u. Schüler bearb. 4. (4½ B.) Döbeln; Leipzig, Schladebach. geh. n. ½ thl.

Kästner, Pastor Chr. A. L., Briefe über die Mnemonik. Noch ein Versuch, die Ehre einer Verkannten zu retten. gr. 8. (11 B.) Sulzbach 1828, v. Seidel 16 gr. od. 20 sgr.

† Katholik, der, eine religiöse Zeitschrift zur Belehrung und Warnung. Herausgeg. vom Domkap. D. Weis. 9r Jahrg. 1829. 12 Hefte. gr. 8. Speyer. (Leipzig, Exped. bei Hinrichs) n. 4 thl. 22 gr. od. 4 thl. 27½ sgr.

† Kawerau, Direktor P. F. Th., Leitfaden für den Unterricht im Rechnen nach Pestalozz. Grundsätzen. 1s Bdchen. Reines Kopf- u. Zifferrechnen; mit 4 Tabellen in Steindr. 3te verb. Aufl. gr. 8. (18½ B.) Liegnitz 1828, Kuhlmey 20 gr. od. 25 sgr.

Keeß, St. Ritter v., und W. C. W. Blumenbach, systemat. Darstellung der neuesten Fortschritte in den Gewerben und Manufacturen und des gegenwärt. Zustandes derselben. Als Fortsetzung und Ergänzung des im J. 1823 beendigten Werkes: Darstellung des Fabriks- u. Gewerbswesens ꝛc. (Von v. Keeß.) Mit besond. Rücksicht auf den österreich. Kaiserstaat. 1r Bd. gr. 8. (51 B.) Wien, Gerold 3 thl. — Schreibp. 3⅓ thl.

v. Keeß, Darstellung ꝛc. 4 Bde. 1823, 24, (jetzt auch bei Gerold) kostet n. 6⅔ thl. — Einzeln der 1ste Bd. (technische Waarenkunde) 2⅓ thl. Sächs. — Der 2te u. 3te (die sämmtl. Fabriks- u. Gewerbszweige) à 2⅓ thl. Sächs. — Der 4te (Anhangs- u. Registerbd.) 1 thl. Sächs.

Kempis, des ehrwürdigen Th. v., Andachtsübungen und vier Bücher von der Nachfolge Christi. Uebers. u. herausgeg. von einem kathol. Geistlichen. Mit 1 Kupfer (=Titel.) 18. (378 Seiten) München, M. Lindauer. (Leipzig, Wienbrack in C.) ⅓ thl.

Kennzeichen, die, der wahren Religion. Von einem Priester der Gesellschaft Jesu. Aus d. Ital. von Th. Klitsche, Herzogl. Anhalt-Köthen'schen diplomat. Agenten beim heil. Stuhle. gr. 8. (8½ B.) Augsburg, Wolff. geh. 10 gr. od. 12½ sgr.

Kern aller Gebete, oder andächtiges Gebetbuch, worin die kräftigsten Morgens- und Abends- Meß- Beicht- und Kommunion-Gebete, zu der heil. Dreifaltigkeit, zum süßen Namen Jesu ꝛc.; die 7 Bußpsalmen, St. Brigitten-Gebete ꝛc. begriffen sind. Zusammengetragen durch Hrn. Pastor J. Chr. Elias. 8. (21 B.) Mainz, Müller. Schreibp. 10 gr. od. 12½ sgr.

Kerndörffer, D. H. A., neue Mustersammlung zu Gedächtniß-

und Declamirübungen. 1r Lehrgang. Zunächst für das frühere Jugendalter und zum Gebrauche für Elementarklassen in Schulen. 2te völlig umgearb. u. verb. Aufl. gr. 8. (17½ B.) Leipzig, Lehnhold 16 gr. od. 20 sgr.

Kessler, Dr. C. Chr. G., de locis qui in M. Frontonis epistolis ad Antonium Pium, ad Marcum Caesarem et ad verum imperat. Aurelium Caesarem ab A. Maio inscriptis litura corrupti deprehend., probabili conjectura sarciendis, adjectis de loco Virgiliano, Ovidiano et Lucianeo commentariis. 4 maj. (4½ B.) Lipsiae, Reclam. geh. 10 gr. od. 12½ sgr.

Kettembeil, C. G., gründliche Anweisung über die Erziehung und Behandlung des weißen Maulbeerbaumes, so wie auch über die Erziehung der Seidenraupen. 2 Hefte. Mit 1 Futter-Tabelle und 2 lithogr. Tafeln. 8. (7½ B.) Nordhausen, Landgraf 16 gr. od. 20 sgr.

† Ketzer-Lexicon, oder: geschichtliche Darstellung der Irrlehren, Spaltungen und sonderbaren Meinungen im Christenthume, vom Anbeginne desselben bis auf unsere Zeiten; in alphab. Ordnung. Aus d. Franz. übers., vielfach verbessert u. sehr vermehrt vom Pfarrer P. Fritz. 2r Bd. 2te Abtheil. u. 3r Bd. in 2 Abtheil. F—Z. gr. 8. (73½ B.) Würzburg 1828, 29, Etlinger. (III. 1. 2. 1⅙ thl. — Postp. 2 7/12 thl.) — Alle 3 Bde. kosten 5⅓ thl. — Postpap. 7⅓ thl.

Keyserlingk, D. H. v., die Wissenschaft vom Menschengeiste, oder Psychologie. 8. (19 B.) Berlin, Schlesinger 1⅓ thl.

Kilian, Dr. H. F., die Universitaeten Deutschlands in medicinisch-naturwissenschaftl. Hinsicht betrachtet. Mit dem Bildn. des Hrn. Geh. Rath Ritter v. Sömmerring. 8. (25½ B.) Heidelberg 1828, Groos. geh. 2 thl.

Kind, D. R., das Seebad zu Swinemünde. Als Anhang eine kurze Anleitung, die Insel Rügen zu bereisen. 8. (11 B. 1 schön gestoch. Ansicht u. 1 lithogr. Plan von Swinemünde.) Stettin 1828, Morin. geh. 1 thl.

† Kinder-Bibliothek, Rheinische, oder moral. Erzählungen zur Veredlung des Herzens. Gesammelt von einem kathol. Geistlichen. 3s Bdchen. Mit 1 Steindr. 16. (7 B.) Köln und Aachen, DuMont-Schauberg. br. 6 gr. od. 7½ sgr.

Kindergeschichten zur Warnung vor Gefahren und moral. Fehlern ꝛc. In Erzählungen aus dem würkl. Leben gegriffen. 2te Ausg. 8. (16 B.) Nürnberg, Stein. geb. 18 gr. od. 22½ sgr.

Kindlein bleibet bei Ihm! vide Zuruf.

Kirche, die streitende, im Kampfe und Leiden. gr. 8. (13 B.) München, Giel 16 gr. od. 20 sgr.

Im Vorwort ist bemerkt, daß obige Schrift „von den Leiden und dem Kampf der heil. Kirche Jesu Christi" die Uebersetzung eines italien. Auszugs der seltenen Schrift: Ecclesia militans regnum Christi in terra in suis fatis repraesentata a Mart. Gerberto. 1789, sey.

Kirch, geistl. Rath Ph., Rede am ersten Tage im Jahre 1803. 3te verb. Aufl. 8. (2 B.) Mannheim, Löffler 3 gr. od. 3¼ sgr.

Kirchen-Agende für die evangelischen Gemeinden des Oesterreicht-

schen Kaiserstaates. Auf Allerhöchsten Befehl verbessert und stark vermehrt, herausgeg. von dem k. k. Consistorio A. C. in Wien. gr. 4. (30½ B.) Wien, Heubner 2 thl.

Kirchengesänge für die katholisch studirende Jugend. 8. (2½ B.) Regensburg, Rotermund 1825. (Landshut, Krüll) n. 2 gr. od. 2½ sgr.

† Kirchen-Zeitung, allgemeine, herausgeg. von D. E. Zimmermann. Mit einem theolog. Literatur-Blatte. 8r Jahrg. 1829. 12 Hefte (oder in wöchentl. Liefer.) gr. 4. Darmstadt, Leske n. 8⅔ thl. — Ohne Lit.-Blatt n. 6 thl.

Das Literatur-Blatt ist auch apart zu n. 3⅓ thl. zu haben.

—— evangelische, herausgeg. von D. E. W. Hengstenberg. (3r Jahrg.) 1829. 12 Hefte. gr. 4. Berlin, L. Oehmigke n. 4 thl.

—— katholische, herausg. vom Pfarrer H. J. Schmitt. 1r Jahrg. 1829. April — Sept. gr. 4. Offenbach, Hauch n. 1⅔ thl.

Kirchner, Director Dr. C., die Gesetze der deutschen Zeitmessung. 4. (3 B.) Stralsund 1828, Löffler. geh. 4 gr. od. 5 sgr.

—— Festrede zur andern Säcularfeier der Befreiung Stralsunds von der Wallensteinischen Belagerung. gr. 4. (2½ B.) Ebend. 1828. geh. n. 6 gr. od. 7½ sgr.

—— Horatius Satiren kritisch berichtigt etc. vide Horatius.

(Kisfaludi, Aler.,) auserlesene Liebelieder, vide Himfy.

Kittel, Conzertist M., musikalische Volksschule. 1ste Abthell. Vorschule. 8. (3 B. inclus. 1 Tab.) Erfurt 1828. (Leipzig, Whistling in Comm.) geh. 8 gr. od. 10 sgr.

Klare, Lehrer K. G. A., Schulreden moralischen und religiösen Inhalts, in den Gymnasien der Franckischen Stiftungen gehalten. 8. (8 B.) Halle, Fr. Ruff 12 gr. od. 15 sgr.

† Klarke, M. J., Geschichtskunde von der Regierung Friederichs des Großen bis auf unsere Zeit, oder von dem Jahre 1740 bis zum Jahr 1830. 17s Heft. Mit 1 Steindr. 16. (7 B.) Frankfurt 1828, Jäger 3½ gr. od. 4¼ sgr.

—— derselben 5r Bd. 1s Heft. 8. (5½ B. u. 2 Portr.) Ebend. 1829 3½ gr. od. 4¼ sgr.

† Klatschrosen und Stechpalmen. Rechts und links gefunden oder gestohlen. Für Lacher und lustige Leute gesammelt und herausgeg. von Gottlob Wohlgemuth. 3s Heft. Mit 3 illum. Kupf. (Karrikaturen.) 16. (7 B.) Leipzig, Magazin für Ind. ⅓ thl.

Klausen, Prof. G. E., Beharrlichkeit durch Kraft von oben. Rede in Jamben. Bei der Feier des Königlichen Geburtsfestes am 28sten Januar 1828 gehalten. gr. 8. (1½ B.) Altona, Busch. Velinp. geh. n. 7 gr. od. 8¾ sgr.

—— Ode bei der Feier des hohen Vermählungsfestes Ihrer Königl. Hoheiten des Prinzen Frederik Carl Christian und der Prinzessin Wilhelmine Marie, am 1. Nov. 1828. (½ B.) Ebend. Velinp. geh. mit Goldschn. n. 7 gr. od. 8¼ sgr.

Klee, Prof. D. H., Commentar über das Evangelium nach Johannes. gr. 8. (32 B.) Mainz, Kupferberg 2 thl.

Klein, Prof. J. A., Rheinreise von Mainz bis Köln. Historisch, topographisch, malerisch bearb. Mit 12 lith. Ansichten merkwürd. Burgen ꝛc. in Umrissen. 12. (16 B.) Coblenz 1828, Röhling. cart. 1 thl. 12 gr. od. 1 thl. 15 sgr.

♀ Klein's, K., sämmtliche Predigten. 3r Bd. — Auch u. d. Titel: Sonntags- und Fastenpredigten. Enthalten einen beinahe vollständigen Jahrgang. gr. 8. (28½ B.) Mainz, Müller. (Leipzig, Hinrichs) 1¼ thl. — 1r—3r Bd. 3¾ thl.

Kleinzehentrecht, das, in Bayern, mit besond. Berücksichtigung der Reingruberischen Auseinandersetzung der gesetzlichen Theorie über den kleinen Zehent in Bayern, so wie des Aufsatzes in der Eos 5. St. 1827 über den kleinen und Repszehent in Bayern. 8. (4 B. Landshut, Krüll in C.) geh. n. 9 gr. od. 11¼ sgr.

Klenner, Frz. W., allgem. Zoll-Tariff für den österreichischen Kaiserstaat; mit Genehmigung der k. k. allgem. Hofkammer heraus gegeben. 3te vollständige, von der k. k. vereinten Gefällen- u. Domänen-Hofbuchhaltung geprüfte und richtig befundene Aufl., nebst e. Uebersicht der österreich. Zoll- u. Dreißigst-Gesetze, der Contumaz- oder Quarantaine-Vorschriften u. a. Verordnungen ꝛc. Mit 1 Uebersichts-Karte sämmtl. Zoll- u. Dreyßigst-Aemter, u. der Commercial-Straßen. (Nebst Nachtrags-Verzeichniß bis zum 20. März 1829.) gr. 4. (39 B. incl. 1 großen Tabelle.) Wien (Gerold). br. n. 4 thl. 20 gr. od. 4 thl. 25 sgr. — Ohne Karte n. 3 thl. 22 gr. od. 3 thl. 27½ sgr.

Klenze, Prof. Cl. A. C., das Familienrecht der Cognaten und Affinen nach Römischen u. verwandten Rechten. Ein Versuch rein historischer Vergleichung im Rechte. gr. 8. (13 B.) Berlin 1828, Nicolai 1 thl.

(Klewitz, Staatsminister,) Steuer-Verfassung in Preußen, vide Steuer-Verfassung.

Klima, Direktor A., Lehre der deutschen Rechtschreibung, mit besond. Rücksicht auf die gebräuchl. fremden Wörter; nebst e. Wörterbuche gleichlautender deutscher u. häufig im Gebrauche vorkomm. fremder Wörter, u. e. alphab. Verzeichnisse der in der Schrift u. im Drucke üblichen Abkürzungen. Nach der in den deutschen Schulen der Oesterreich. Monarchie vorgeschrieb. Rechtschreibelehre bearb. 8. (6½ B.) Grätz, Ferstl 8 gr. od. 10 sgr.

Klinghorn, Em., Beschreibung u. Abbildung der neuesten, verbesserten Web-, Spinn-, Scher-, Doublir-, Zwirn-, Cattun- und Calicodruck-, so wie ähnlicher Maschinen, zur besten und vortheilhaft. Bereitung der verschied. Zeugarten. Nebst Belehrungen über verbess. Verfahrungsarten beim Aufziehen u. Schlichten der Ketten, beim Trocknen, Reinigen, Drucken, Walken, Dekatiren ꝛc. Nach den neuesten engl., franz. und deutschen Erfindungen u. Verbesserungen. Mit 137 Abbild. 8. (13½ B.) Quedlinburg 1828, Basse 1 thl. 16 gr. od. 1 thl. 20 sgr.

Klüber, J. L., das Münzwesen in Teutschland nach seinem jetzigen Zustand, mit Grundzügen zu einem Münzverein teutscher Bundesstaaten. gr. 8. (19 B.) Stuttg., v. Cotta. Velinp. geh. 1 thl.

Klug, Geh. Medicinal-R. Dr. Fr., Auswahl medicinisch-gerichtlicher Gutachten der Königl. wissenschaftl. Deputation für das Medicinalwesen, mit Genehmigung Eines hohen Ministerii der Geistlichen- Unterrichts- und Medicinal-Angelegenheiten herausgegeben. 1r Bd. gr. 8. (28½ B.) Berlin 1828, Reimer 1 thl. 16 gr. od. 1 thl. 20 sgr.

umpp, Prof. F. W., die gelehrten Schulen nach den Grundsätzen des wahren Humanismus und den Anforderungen der Zeit. Ein Versuch. 1ste Abtheil. 8. (16 B.) Stuttgart, Steinkopf. geh. 16 gr. od. 20 sgr.

napp, D. G. Chr., Leben und Charakter einiger gelehrten u. frommen Männer des vorigen Jahrhunderts. Nebst 2 kleinen theolog. Aufsätzen. 8. (19 B.) Halle, Waisenhaus-Buchh. $\frac{2}{3}$ thl.

nat, D. J., Anfangsgründe der reinen Mathematik. 1r Thl. Auch unter d. Titel: Anfangsgründe der Arithmetik und ihrer Anwendung auf Größen überhaupt. gr. 8. ($13\frac{1}{4}$ B.) Grätz, Damian u. Sorge 1 thl. 4 gr. od. 1 thl. 5 sgr.

— — neues, sehr einfaches Verfahren zur Ausziehung der Wurzeln aus bestimmten Zahlen. gr. 8. (2 B.) Grätz 1824, (Damian u. Sorge.) geh. n. 8 gr. od. 10 sgr.

Kniewel, D. Th. Fr., Zwei ernste Forderungen, die der Jahrestag der Reformation an uns evangelische Christen in dieser bewegten Zeit macht. Predigt. 8. ($1\frac{1}{2}$ B.) Danzig 1828, (Gerhard). geh. 3 gr. od. 4 sgr.

Zum Besten der neu entstand. evangelisch-deutschen Gemeinde in Rio Janeiro, der Hauptstadt Brasiliens, in Südamerika.

Knoblauch's, G., Kochbuch, oder meine vieljährigen Erfahrungen, wie man ohne zu große Kosten gesunde und schmackhafte Speisen bereiten kann. 2te Aufl. 8. ($18\frac{1}{2}$ B. u. Titelkupfer.) Berlin, Stuhr $\frac{3}{4}$ thl. — Hübsch geb. n. 22 gr. od. $27\frac{1}{2}$ sgr.

Koberstein, Prof. A., ueber die Sprache des Oesterreich. Dichters Peter Suchenwirt. 1ste Abtheil. Lautlehre. Programm. gr. 4. ($7\frac{1}{4}$ B.) Naumburg. (Leipzig, W. Vogel) geh. n. $\frac{1}{2}$ thl.

Kochbuch, Augsburgisches, ausgearb. von S. J. W. 17te einzigrechtmäß. Orig.-Aufl. 8. (43 B. u. 1 Vign.) Augsburg, Wolff 1 thl.

— neues niedersächs. u. obersächsisches, worin alle gewöhnl. Gerichte, so wie die feinsten Gastspeisen beschrieben und deren Zubereitungen deutlich angewiesen werden; insbesond. auch für den Mittelstand mit eingerichtet. 6te verb. u. verm. Aufl. 8. ($15\frac{1}{2}$ B.) Leipzig, Lauffer. geh. 12 gr. od. 15 sgr.

— neuestes vollständiges Nürnberger, für alle Stände. 8. (17 B.) Nürnberg, Felßecker 18 gr. od. $22\frac{1}{2}$ sgr.

— Preußisches, für Frauenzimmer, welche Hauswesen u. Küche mit möglichst geringen Kosten u. Mühe selbst verwalten wollen. 3te sehr verm. u. verb. Aufl. 8. (35 B.) Königsberg 1828, Unzer 1 thl. 8 gr. od. 1 thl. 10 sgr.

Kölbing, F. W., Flora der Oberlausitz, oder Nachweisung der daselbst wild wachsenden phanerogamen Pflanzen, mit Einschluß der Farrnkräuter, nach den natürl. Familien geordnet. 12. ($6\frac{1}{3}$ B.) Görlitz 1828, Zobel 9 gr. od. $11\frac{1}{4}$ sgr.

Kollmann, A. F. B., und C. F. Müller, über Logier's Musikunterrichts-System. (Mit Vorwort v. A. P. Schmidt.) 8. ($3\frac{1}{2}$ B) u. 1 Musikbeil.) München, Falter u. Sohn. geh. 10gr. od. $12\frac{1}{2}$ sgr.

Kolster, Dr. Guil. H., de Parabasi, veteris comoediae atticae parte antiquissima. 8 maj. (4 B.) Altonae, Busch. geh. $\frac{1}{3}$ thl.

Komplimentirbuch, neues, oder Anweisung in Gesellschaften und den gewöhnlichsten Verhältnissen des Lebens höflich u. angemessen

zu reden und sich anständig zu betragen. 6te, mit kurzen Titulaturen verm. Aufl. 8. (9½ B.) Quedlinburg, Ernst. geh. 10 gr. od. 12½ sgr.

König, D. A. R.-S., über die Wichtigkeit des Studiums der Naturwissenschaften in Lehranstalten für allgemeine Geistesbildung, nebst Bestimmung einer genetischen Lehrmethode derselben. gr. 8. (4 B.) Nürnberg 1828, Schrag 6 gr. od. 7½ sgr.

König, F., Säkularpredigt am 3ten Reformationsfeste, gehalten im Münster zu Bern. (Zum Besten der weibl. Taubstummenanstalt.) gr. 8. (1¼ B.) Bern, Haller 1828. (Leipzig, Schmidt) geh. n. 4 gr. od. 5 sgr.

König, Lehrer J. M., Sammlung historischer und poetischer Unterhaltungsstücke, nebst andern merkwürdigen Begebenheiten und Erzählungen. Zum Unterricht und Vergnügen für jedes Alter und Geschlecht aus allen Ständen neu bearbeitet. 8. (22 B.) Mainz, Kupferberg in Komm. 12 gr. od. 15 sgr.

Zum Besten der Schullehrer-Wittwenkasse des Bayer'schen Rheinkreises.

Königsberger, eine Kleinigkeit wider die Jesuiten. 8. (4½ B.) Ulm, Wohler. 4 gr. od. 5 sgr.

— — Wie könnten die Klöster am nützlichsten werden? Beantwortet. 8. (4 B.) Ebend. 4 gr. od. 5 sgr.

† Königsdorfer, Abt C., Geschichte des Klosters zum Heil. Kreuz in Donauwörth. 3 Bände in 4 Abtheil. Mit 7 Kupfern u. 6 Steinabdr. gr. 8. (136¼ B. u. 1 Tabelle.) Donauwörth 1819 — 1829; Sulzbach, v. Seidel in Komm. 6 thl.

Der 3te Bd. in 2 Abtheil. kostet apart 3 thl. 8 gr. od. 3 thl. 10 sgr.

Kopp, Ulr. Fr., Palaeographia critica. Pars III. et IV. — Etiam sub titulo: De difficultate interpretandi ea quae aut vitiose vel subobscure, aut alienis a sermone literis sunt scripta. Vol. I. et II. 4 maj. (156 B. und schön gestoch. Bildniß des Verf.) Mannhemii, Auctor. (Francofurti, Varrentrapp in comm.) Velinp. n. 34 thl. 16 gr. od. 34 thl. 20 sgr.

Pars I. et II.: Tachygraphia veterum. Cum fig. Ebend. 1817, kosten n. 43 thl. 8 gr. od. 43 thl. 10 sgr.

Kosegarten, J. G. L., linguae hebraicae litterae, accentus, pronomina, conjugationes, declinationes, numera numeralia et particulae congessit et dispos. Edit. II. emend. 4 maj. (2 B.) Jenae, libr. Croeker. geh. 6 gr. od. 7½ sgr.

Krabbe, D. O., über den Ursprung und den Inhalt der apostolischen Constitutionen des Clemens Romanus. Ein historisch-krit. Versuch. gr. 8. (18 B.) Hamb., Fr. Perthes 1½ thl.

Kraft, Prof. D. Fr. K., Deutsch-Lateinisches Lexikon, aus den römischen Schriftstellern zusammengetragen und nach den besten neuern Hülfsmitteln bearbeit. 2 Thle. 3te, vielfach verb. u. vermehrte Aufl. gr 8. (1r Thl. A — Jod, 84 B. rest 2r.) Leipzig, Klein. Praen.-Pr. 5 thl. — Schreibp. 7 thl.

Krämer, Badarzt D. C. Ph., die Molken- und Bad-Anstalt Kreuth im bayerischen Hochgebirge bei Tegernsee. Mit 1 sauber lith. Ansicht. 8. (15½ B. u. 1 Vign. auf dem Umschlag.) München, Fleischmann. geh. n. 1 thl.

Krampitz, F. W., Kriegeslieder. Den Helden gewidmet, welche für unser Vaterland gekämpft haben. Hierbei ein

Sendschreiben über Homers Iliade, und ein Fragment der Biographie von demselben Verfasser. 3te verm. Aufl. 8. (15 B.) Danzig, Ewert. geh. 1 thl.

Krampitz, F. W., Religion, Liebe und Treue. Eine Sammlung poetischer Versuche. 8. (5 B.) Ebend. geh. 12 gr. od. 15 sgr.

Krancke, Lehrer Fr., Rechnenfibel, oder Leitfaden und Exempelbuch für den Elementar-Unterricht im Rechnen nach der Erfindungsmethode. Ein Geschenk für fleißige Kinder, die gern schnell u. gründlich rechnen lernen und sich im Lesen u. Nachdenken üben wollen. Nach seiner Anleitung zum Unterricht im Rechnen. gr. 8. (6 B.) Hannover, Hahn'sche Hof-Buchh. ¼ thl.

Dessen: Ausführl. Anleitung zum zweckmäßigen Unterricht im Rechnen. Ebend. 1824, kostet 16 gr. od. 20 sgr.

Krarup, N. B., Observationes criticae et grammaticae in libros Ciceronis de re publica. 8 maj. (2 B.) Hafniae 1827, (Reitzel) n. 4 gr. od. 5 sgr.

Krause, G. F., Prinzip der Gegenseitigkeit bei Versorgungs-Anstalten, oder: Entwickelung sicherer Grundsätze zur Bestimmung des nothwend. Verhältnisses zwischen den Beiträgen der Mitglieder einer Wittwen- u. Waisen-Versorgungs-Anstalt und den verpflicht. Leistungen der Anstalt selbst ꝛc. Nebst Anleit., wie schon bestehende Anstalten, in zweifelhaften Fällen, ihre Verhältnisse mit Sicherheit prüfen können. gr. 8. (2½ B. u. 13 Tab. in 4.) Prag 1828, Calve. geh. ¾ thl.

Krause, K. Chr. Fr., Vorlesungen über das System der Philosophie. gr. 8. (40 B. u. 1 Steintaf.) Göttingen 1828, Dieterich in Comm. 3 thl. 8 gr. od. 3 thl. 10 sgr.

— — Abriss des Systemes der Philosophie. Zunächst als Grundlage für seine Vorlesungen verfasst. 1ste Abtheil. Abriss des subjectiv-analyt. Haupttheiles der Philosophie. gr. 8. (7½ B.) Ebend. 1828 16 gr. od. 20 sgr.

— — Abriss des Systemes der Logik als philosoph. Wissenschaft. Nebst der metaphys. Grundlage der Logik und einer neuen schemat. Bezeichnung der Formen der Urtheile und der Syllogismen auf 3 Steindrtaf. 2te verm. Ausg. gr. 8. (11 B.) Ebend. 1828. br. 1 thl. 12 gr. od. 1 thl. 15 sgr.

— — Abriss des Systemes der Philosophie des Rechtes, oder des Naturrechtes. Nebst einer kurzen Darstellung der geschichtl. Entwickelung der Begriffe des Rechtes und des Staates in den bekanntesten Systemen der Philosophie. gr. 8. (15 B.) Ebend. 1828 1 thl. 12 gr. od. 1 thl. 15 sgr.

Krause, K. H., Lehrbuch der deutschen Sprache für Schulen. 3r Thl. Sprachunterricht über einfache Sätze. 4te Aufl. 8. (5¼ B.) Halle, Schwetschke u. Sohn 4 gr. od. 5 sgr.

Der 1ste Thl.: Sprachübungen mit einfachen Sätzen. 3te Aufl. 1823, kostet 3 gr. od. 3¾ sgr.

= 2te — : — mit zusammengesetzten, mit Redesätzen und mit verwandten Wörtern. 3te Aufl. 1823. 4 gr. od. 5 sgr.

= 4te — : Sprachunterricht über zusammengesetzte und Redesätze. 3te Aufl. 1823. 4 gr. od. 5 sgr.

Krause, K. H., methodisches Handbuch der deutschen Sprache, zur Erläuterung des Lehrbuchs derselben. 3 Thle. 4te Aufl. 8. (44¼ B.) Halle 1828, Schwetschke u. Sohn 2 thl.

1r Thl.: Erläuterung des 1. u. 2. Thls des Lehrbuchs 14 gr. od. 17½ sgr.
2r — : — — 3. Thls — — 18 gr. od. 22½ sgr.
3r — : — — 4. — — — 16 gr. od. 20 sgr.

Krause, geb. von Fink, L. L., Geschöpfe heitrer Phantasie. 8. (8 B. u. 1 Vign.) Breslau, Leuckart. Velinp. 16 gr. od. 20 sgr.

Enthält Gedichte vermischten Inhalts, Erzählungen, und die Vaudeville-Posse: Die Badekur.

Krauß, D. J. N., Sonntagspredigten, vorgetragen in der akademischen Kirche. I. Thl. Vom Advent bis Ostern. 8. (20 B.) Grätz, Damian u. Sorge 1 thl.

Krautheimer, Pfarrer M., vollständige Erklärung des Katechismus von Pater Canisius, mit besond. Rücksichtnahme auf den Bischöflich-Mainzer Katechismus. 6 Thle. 8. (1r — 5r Thl. 100 B. rest 6r.) Mainz, Müller. (Leipzig, Hinrichs) 3½ thl.

Der 6te Thl. wird im Monat July d. J. fertig.

Krebs, K., die letzten Worte des sterbenden Jesus, in 6 Fastenreden. 8. (7 B.) Karlsruhe, Braun. Velinp. 12 gr. od. 15 sgr.

Kreuz, das hölzerne, eine kleine Geschichte der Vorzeit, zum Troste für Leidende neu erzählt vom Verf. der Ostereyer (Chr. Schmid.) 1ste rechtmäß., durchaus verb. Aufl. 12. (3½ B. u. Titelkupfer.) Augsburg, Wolff 4 gr. od. 5 sgr. — Ohne Kupfer 3 gr. od. 3¼ sgr.

Kreuzweg, Jesu, der heilige, dargestellt in frommen Betrachtungen auf die heil. Fastenzeit, von einem Priester im Bisthume Augsburg (Müller.) 12. (10 B.) Kempten, Kösel 1828. (Leipzig, Central-Compt.) geh. 3 gr. od. 3¼ sgr.

Krieg Rußlands, der gegenwärtige, gegen die Türkei; oder: Was will man und was gilt es? Mit Betrachtungen über das polit. Gleichgewicht in Europa, über eine Verbindung europ. Mächte mit den Türken, über den Handel mit der Türkei, über Griechenlands Freiheit und Aegyptens Unabhängigkeit ꝛc. Von einem diplomat. Agenten aus der alten Schule. 8. (8½ B.) Leipzig, D. Bergk. geh. 12 gr. od. 15 sgr.

Kriegk, G. L., deutsches Lesebuch, vide Lesebuch.

Kritik des Jesus Sirach über die Städte-Ordnung. Ein Nachtrag zu ☨ Perschke's Metakritik der Städte-Ordnung. gr. 8. (2 B.) Leipzig, Lehnhold. geh. 4 gr. od. 5 sgr.

Ein Blatt Berichtigungen zu der Schrift von Perschke ist beigelegt.

Kromm, Prediger D. Joh. Jac., Anleitung zur Kenntniß der christlichen Religions- und Tugendlehre. Ein Lehrbuch für die reifere Jugend. 2te verb. Aufl. 8. (6½ B.) Mainz, Kupferberg 5 gr. od. 6¼ sgr.

Kropatschek, J., Sammlung der k. k. Oesterreichischen Gesetze, vide Goutta.

Krug, Prof. W. T., Entwurf zur Wiedergeburt der Universität Leipzig und anderer Hochschulen, welche ihr mehr oder weniger ähnlich sind. (Aus den „Jahrbüchern d. Geschichte u.

Staatskunst, vom Hofr. Pölitz" abgedr.) gr. 8. (2½ B.) Leipzig, Hinrichs. geh. 6 gr. od. 7½ sgr.

Krug, Prof. W. T., Handbuch der Philosophie und der philosophischen Literatur. 2 Bde. 3te, verb. u. vermehrte Aufl. gr. 8. (53 B.) Leipzig 1828, Brockhaus 3⅔ thl.

— — über das Verhältniß verschied. Religionsparteien zum Staate, und über die Emancipation der Juden. Noch ein dikäopolit. Versuch. (Aus der Minerva abgedr.) 8. (2½ B.) Jena 1828, Bran. geh. n. 6 gr. od. 7½ sgr.

— — urkundliche Nachricht von einer Schenkung und Stiftung für die Universitäten Leipzig, Halle-Wittenberg, Jena, Göttingen, Breslau-Frankfurt und Königsberg. Nebst Erläuterungen, Zusätzen und Vorschlägen. gr. 8. (3 B.) Leipzig, Kollmann in Comm. geh. n. 6 gr. od. 7½ sgr.

— — Enthüllung mystischer Umtriebe in und außer Leipzig. Ein Beitrag zur Geschichte unserer Zeit. gr. 8. (2 B.) Ebend. geh. n. 4 gr. od. 5 sgr.

Krüger, C. H. P., systematische Darstellung des bürgerlichen Prozesses im Herzogthum Braunschweig. 8. (12 B.) Braunschweig, Vieweg. geh. 20 gr. od. 25 sgr.

Krüger, D. D., Gebete und Gesänge für katholische Schulkinder. 12. (6 B.) Breslau 1828, Max u. Komp. 4 gr. od. 5 sgr.

Krummacher, D. Fr. W., die wahre Kirche. Eine Predigt zum Schlusse des Kirchenjahres (1827) über Psalm XLVI, 4—6. gr. 8. (1¼ B. Elberfeld und) Barmen, Weise. geh. 2 gr. od. 2½ sgr.

♀ Krünitz, D. J. G., ökonomisch-technologische Encyclopädie ꝛc. Jetzt fortgesetzt von D. J. W. D. Korth. 149r u. 150r Thl. Schuld bis Schweifrahm. Mit 2 Steintaf., 2 Portr. u. 2 Sign. gr. 8. (93 B. u. 2 Tab.) Berlin 1828, 29, Paulische Buchh. à 4 thl. 6 gr. od. 4 thl. 7½ sgr.

Die 2 Portraits zum 147. und 148. Thle (Berzelius und Pölitz) sind hiermit nachgeliefert.

Kubasch, Mundkoch Ch., nützliches Buch für die Küche bei Zubereitung der Speisen. 8. (16 B.) Pirna, Diller; Teplitz, Helm 1827. (Leipzig, Kollmann.) br. 16 gr. od. 20 sgr.

Küchler, A., Handlungs-Adreßbuch von Hessen, vide unter H.

♀ Kuhn, D. A., lehrreiches und unterhaltendes Bilderbuch in Erzählungen und Abbildungen aus der Natur, der Kunst und dem Menschenleben, für Söhne u. Töchter des zarteren Alters. Zur Entwickelung der ersten Verstandeskräfte. Ausgabe mit 15 illuminirten Kupfertaf. 8. (10½ B.) Neu-Ruppin 1828. (Berlin, Enslin'sche Buchh.) geb. 20 gr. od. 25 sgr.

Kuhn, J. F., das Bostonspiel mit seinen Feinheiten und Eigenthümlichkeiten, und mit neuen, nur wenig bekannten Spielarten. 8. (2½ B. u. 2 Tab.) Quedlinb. 1828, Basse. geh. ⅓ thl.

Kühn, M. Chr. Fr., Anweisung zu den für Königl. Preuß. Land- und Bürgerschulen gegebenen Rechentafeln. 8. (32½ B.) Leipzig, Reclam 1 thl.

— — dieselbe mit den Tafeln (39½ B. in qu. 8. und 7¾ B. Auflösungen in 8.) 2 thl. 8 gr. od. 2 thl. 10 sgr.

Kühn, M. Chr. Fr., Anweisung ꝛc. dieselbe mit den auf Pappe gezogenen Tafeln. Leipzig, Reclam 3 thl. 16 gr. od. 3 thl. 20 sgr.

Die Tafeln sind auch unter folgenden Titeln einzeln zu haben:

Heft 1: Die 4 Species in unbenannten Zahlen $\frac{1}{4}$ thl. — Auf Pappe $\frac{1}{2}$ thl.

— 2: — — — in benannten Zahlen $\frac{1}{3}$ thl. — — — 15 gr. od. $18\frac{3}{4}$ sgr.

— 3: Bruch-Rechnung . . . . . $\frac{1}{3}$ thl. — Auf Pappe $\frac{2}{3}$ thl.

— 4: Regel de Tri, Gesellschaftsrechnung und Kettensatz $\frac{1}{3}$ thl. — Auf Pappe 14 gr. od. $17\frac{1}{2}$ sgr.

— 5: Interessen-, Reductions-, Durchschnitts- und Vermischungs-Rechnung $\frac{1}{3}$ thl. — Auf Pappe $\frac{2}{3}$ thl.

Kühn, Prof. Dr. O. B., praktische Chemie für Staatsärzte. 1r Thl. — Auch u. d. Titel: Prakt. Anweisung, die in gerichtlichen Fällen vorkomm. chemischen Untersuchungen anzustellen. Mit 1 lithogr. Tafel. gr. 8. (15 B.) Leipzig, Lehnhold 1 thl. 8 gr. od. 1 thl. 10 sgr.

Kühne, Hauptm., militair. Zeichnen, vide Handbibl. f. Offiziere.

Kühner, Dr. R., Versuch einer neuen Anordnung der griechischen Syntaxe, mit Beispielen erläutert. gr. 8. ($10\frac{1}{2}$ B.) Hannover, Hahn'sche Hofbuchh. Drkvelinp. 12 gr. od. 15 sgr.

Kümmel, C. A., monatliches (systematisch geordnetes) Verzeichniß der neu erschienenen Bücher, Musikalien, Landkarten und Kupferstiche. 7r Jahrg. 1829. gr. 8. (circa 18 B.) Halle, Kümmel. geh. n. 8 gr. od. 10 sgr.

Kümpel, Fr. Chr., Rechte und Pflichten der Vormünder im Herzogth. S. Cob. Meiningen. 8. ($5\frac{1}{4}$ B.) Meiningen 1826. (Hildburghausen, Kesselring'sche Hofbuchh.) 7 gr. od. $8\frac{1}{4}$ sgr.

Kunath, Oberlehrer G., kurze Nachricht über die Entstehung, den Fortgang und die jetzige Einrichtung der Armenschule in Leipzig, zum Andenken an ihr 25jähr. Bestehen. gr. 4. (4 B.) Leipzig, Cnobloch. geh. 4 gr. od. 5 sgr.

Kunech Luarin. (Ein altdeutsches Gedicht.) Nebst Bemerken von L. Ettmüller. gr. 8. ($7\frac{1}{2}$ B.) Jena, Schmid 18 gr. od. $22\frac{1}{2}$ sgr.

Kunst, die, eine Frau zu wählen und mit ihr glücklich zu seyn. 2te Aufl. 8. (7 B.) Leipzig, Magazin für Ind. geh. $\frac{1}{3}$ thl.

— die, alle ausdauernden Land- und Topfgewächse durch ihre Wurzeln, Stengel, Zweige und Blätter auf mannigfache Art in Menge fortzupflanzen und zu vervielfältigen. 8. ($3\frac{1}{2}$ B.) Leipzig, Glück. geh. u. versiegelt 9 gr. od. $11\frac{1}{4}$ sgr.

— die, die Männer zu erobern und sie zu fesseln. Ein Noth- und Hülfsbüchlein für liebende oder heirathslustige Mädchen. Herausgeg. von einer jungen Wittwe. 16. (5 B.) Leipzig, Magazin für Ind. geh. 6 gr. od. $7\frac{1}{2}$ sgr.

— die Männer und Frauen aus ihren Gesichtszügen zu erkennen. Ein physiognom. Taschenbuch nach Lavaters Grundsätzen. Aus d. Franz. Mit 61 illum. Portraits u. 2 schwarzen Kupfern. 3te verb. Aufl. 16. (8 B.) Pest, Hartleben. geb. $1\frac{1}{2}$ thl.

♀ Kunst-Blatt, Berliner, herausg. unter Mitwirkung der Königl. Akademie der Künste und des wissenschaftl. Kunstvereins von Prof. Dr. E. H. Toelken. Jahrg. 1829. 12 Hefte. Mit Abbild. gr. 4. Berlin, Schlesinger n. 6 thl.

Kunst- und Gewerbe-Blatt des polytechnischen Vereins für das Königr. Bayern. 15r Jahrg. 1829. 52 Numm. Redig. von J. A. Adam. — Nebst Monatblatt für Bauwesen und Landesverschönerung. Redig. von D. J. M. C. G. Vorherr. 9r Jahrg. 12 Numm. Mit Zeichnungen. gr. 4. München, Fleischmann n. 5 thl. 8 gr. od. 5 thl. 10 sgr.

Für Norddeutschland liefert Trautwein in Berlin beide Blätter.

Kuntze, M. J. G., Winke über die Naturkunde, als ein wichtiges Bildungsmittel des aufblühenden Menschengeschlechtes, Mit besond. Rücksicht auf die Volksschulen und ihre Lehrer. gr. 8. (2 B. Leipzig, Reclam.) geh. 3 gr. od. 3¾ sgr.

Kupfertafeln, chirurgische, eine auserles. Sammlung der nöthigsten Abbildungen von äußerlich sichtbaren Krankheitsformen, anatom. Präparaten ꝛc., welche auf die Chirurgie Bezug haben. 43r Heft. gr. 4. (3 schwarze u. 1 fein illum. Tafel und 1½ B. Text.) Weimar, Ind.-Compt. 12 gr. od. 15 sgr.

— klinische, eine auserles. Sammlung von Abbildungen in Bezug auf innere Krankheiten, vorzüglich auf deren Diagnostik und patholog. Anatomie, für pract. Aerzte. 2te Liefer. Tafel VII—XII. gr. 4. (2½ B.) Ebend. geh. 1thl. 12gr. od. 1thl. 15sgr.

Küpper, Consist.-R. J., das Gebet des Herrn in Predigten. gr. 8. (8 B.) Berlin, Reimer 12 gr. od. 15 sgr.

Laboratorium, das, eine Sammlung von Abbild. u. Beschreibungen der besten u. neuesten Apparate zum Behuf der pract. u. physical. Chemie. 11r—13r Heft. Tafel XLII—LIII. gr. 4. (7 B.) Weimar 1828, 29, Ind.-Compt. à 12 gr. od. 15 sgr.

Lachmann, Dr. Fr., de fontibus historiarum T. Livii commentatio II. Praemio ornata. 4 maj. (15 B.) Gottingae 1828, Dieterich 1 thl.

Lafayette's Reise durch Amerika, in den Jahren 1824 u. 1825. Beschrieben von A. Levasseur, und aus d. Franz. übers. von A. Levasseur, geb. Zeis. 1r Bd. 2s Buch. gr. 8. (12¼ B.) Naumburg, Wild. Velinp. 1 thl. 4 gr. od. 1 thl. 5 sgr.

Lambertini, C. G., Archiv der Congregation, vide Archiv.

Lambini, Prof. D., in Q. Horatium Flaccum ex fide atque auctoritate complurium libror. Mss. a se emendatum et aliq. recogn. et cum diversis exemplar. antiquis comparatum multisque locis purgatum. Commentarii copiosiss. et ab auctore plus tertia parte amplificati. Pars I. Editio nova. 8 maj. (37½ B.) Confluentibus, Hoelscher. Subscr.-Pr. bis zur Michaelis-Messe n. 2 thl. 8 gr. od. 2 thl. 10 sgr.

Der spätere Ladenpreis wird 1 thl. mehr betragen.

Lamentatio Jeremiae Prophetae, a IV vocibus ordinariis, cantus sacri cultoribus et studiosis dicata. 8 maj. (6 B.) Argentinae, Le Roux. (Moguntiae, Müller in comm.) n. ⅝ thl.

Lampadius, Prof. W. A., chemische Briefe für Frauenzimmer von Bildung und Häuslichkeit. Neue Ausg. 8. (22 B.) Freyberg 1828, Craz u. Gerlach. geh. 1 thl.

— — derselben Fortsetzung. 8. (14 B.) Ebend. 1828. geh. 20 gr. od. 25 sgr.

Lampert, Pfarrer J. W. Fr., Strahlen aus Klio's Lichtkreisen. Gesammelt zunächst für die Erwärmung jugendl. Herzen. 8. (6¼ B.) Neustadt 1828, Wagner 9 gr. od. 11¼ sgr.

Landrecht, allgemeines, für die Preußischen Staaten. Neue Aufl. (Unveränd. Abdruck der Ausgabe von 1821.) 2 Theile in 4 Bänden. Nebst Register. gr. 8. (181¾ B.) Berlin 1828, Nauck. weiß Druckp. n. 7 thl. 22 gr. od. 7 thl. 27½ sgr. — Schrbp. n. 10 thl.

Lancizolle, D. C. W. v., Grundzüge der Geschichte des deutschen Städtewesens, mit besonderer Rücksicht auf die preuß. Staaten. gr. 8. (10½ B.) Berlin, Nicolai. geh. 22 gr. od. 27½ sgr.

Landtags-Abschied für die Sächs. Provinzial-Stände. Berlin, den 24 Oct. 1828. Nebst Uebersicht der Verhandlungen auf vorangegang. zweiten Provinzial-Landtage der Sächs. P. St. zu Merseburg 1827. gr. 4. (6½ B.) Merseburg 1828. (Leipzig, Rein.) geh. n. ½ thl.

Lang, K. H., Predigt am Säcularfeste der Geburt des Höchstsel. Grosherzogs Karl Friedrich von Baden, den 23sten Nov. 1828. In der Kirche zu Mühlheim gehalten. 8. (2 B.) Karlsruhe, Braun. Velinp. geh. 4 gr. od. 5 sgr.

Der Erlös ist zu milden Zwecken bestimmt.

Langbecker, E. C. G., Gedichte. (Geistliche Lieder. — Gedichte vermischten Inhalts. — Prosaische Aufsätze.) 2e Sammlung. 8. (18½ B.) Berlin, (Logier.) Velinp. geh. 1 thl.

Die 1ste Sammlung, 1824, kostet n. 1 thl. und ist Verlag von Christiani in Hamburg.

Langer, Chr., Repertorium und Sachregister, worinnen alle in der K. Preuß. Hypotheken-Ordnung und deren Anhängen u. Zusätzen von Strombeck, in dem allgem. Landrechte u. dessen Ergänzungen, in der allgem. Gerichts-Ordnung und deren Anh. u. Zusätzen, ferner in den v. Kamptz'schen Jahrbüchern, (v.) Rabe'ns Gesetzsammlungen, und in den Gesetzsamml. u. Amtsbl. d. Regier. zu Merseburg u. Magdeburg ꝛc. enthaltenen, bis z. Schlusse d. J. 1827 promulgirten, in das Hypothekenwesen einschlag. gesetzl. Bestimm. u. Verfüg. in alphab. Materienfolge zusammengestellt sind. gr. 8. (9 B.) Leipzig, Weidmann 14 gr. od. 17½ sgr.

Langerhans, A., Blumenlese aus der classischen spanischen Literatur des Mittelalters. Aus den seltensten prosaischen Werken gesammelt u. mit krit. Anmerk. versehen. (Mit dem Original-Text zur Seite.) gr. 8. (13¼ B.) Wien, Tendler. geh. 1 thl.

† Langsdorf, Geh. Hofr. Dr. K. Chr. v., ausführliches System der Maschinen-Kunde, mit speciellen Anwendungen bei mannichfalt. Gegenständen der Industrie für den Praktiker bearbeitet. 2r Bd. 2e u. letzte Abtheil., worin auch von landwirthschaftlichen Maschinen umständlich gehandelt wird. Mit einem 4ten Atlas von Kupfer- und Steintaf., einem vollständ. Repertorium zum ganzen 2ten Bande, u. einem alphabet. Inhalts-Verzeichniss über das ganze Werk. gr. 4. (61 B. u. 1 Tab.) Heidelberg 1828, Groos. cart. als rest. — Der Ladenpreis für beide Bände in 4 Abtheil. nebst 4 Atlassen, welche 112 Tafeln in qu. Fol. enthalten, ist auf Druckp. n. 33⅓ thl. — Schreibp. n. 40 thl. — Velinp. n. 50 thl.

Lappe, K., poetisches Magazin für Gedächtnißübungen und Declamation in Schulen. 5s Heft. 3te verm. Aufl. 16. (8 B.) Stralsund, Löffler 4 gr. od. 5 sgr.

Lappenberg, Archivar Dr. J. M., Programm zur dritten Secularfeyer der bürgerschaftlichen Verfassung Hamburgs, am 29sten September 1828. Fol. (17½ B. u. 2 Vign. Nebst D. Joh. Bugenhagens Bildniß, 2 Grundrissen der Stadt vom Jahre 1568—77 u. 1587, mit Abbildung des ältesten Wappens u. der damal. Volkstrachten, in Steindruck.) Hamburg, (Perthes u. B. in C.) Schreibp. br. n. 1 thl. 22 gr. od. 1 thl. 27½ sgr.

— — über die ältere Geschichte und Rechte des Landes Hadeln. (Berichtigter Abdruck aus Spangenbergs neuem vaterländ. Archive, nebst einigen Zusätzen.) 8. (4 B.) Lüneburg, Herold u. Wahlstab. br. 6 gr. od. 7½ sgr.

Lasset euch nicht umtreiben von jedem Winde der Lehre ꝛc., vide Zuruf.

Laugier, Ed., und A. v. Kramer, synoptische Tabellen, oder gedrängte Darstellung des chemischen Verhaltens der salzfähigen Basen. Aus d. Franz. gr. 8. (1½ B. u. 8 Tab. in gr. 4.) Nürnberg, Schrag. Velinp. geh. 12 gr. od. 15 sgr.

Lauter, Fr., Was ist in Wahrheit das politische Gleichgewicht in Europa, und welchen Antheil haben die Türken daran? Mit widerlegender Bezugnahme hinsichtlich dieses Punktes auf die Schrift: „der gegenwärt. Krieg Rußlands gegen die Türkei; oder was will man und was gilt es?" 8. (3 B.) Leipzig, Glück. geh. 4 gr od. 5 sgr.

Lavater's, J. C., Physiognomik. Zur Beförderung der Menschenkenntniß und Menschenliebe. Vervollständigte neue Aufl. der verkürzt herausgegeb. physiognom. Fragmente. (Im Einverständnisse mit dem Verleger.) 1r Bd. gr. 8. (10½ B. u. 30 Kupfertafeln.) Wien, Sollinger. geh. 2⅔ thl.

Die vollständige Ausgabe in 4 Versuchen (Bänden) mit sehr vielen Kupfern, gr. 4. 1775—78, ist noch bei Weidmann in Leipzig für n. 100 Thaler zu haben.

Leben des berühmten amerikanischen Reisenden John Ledyard, des Begleiters von Cook, vide Sparks.

— des Bruders Lorenz von der Auferstehung. Ein Beispiel des vertraulichen freundschaftl. Umgangs mit Gott. Aus d. Franz. 8. (12 B.) Münster, Regensberg 8 gr. od. 10 sgr.

— der heil. Jungfrau Radegundis, Dienstmagd zu Wellenburg. Nebst einer Handleitung zu den tägl. Uebungen eines heil. Lebens. 3te verm. Aufl. 8. (10 B., Titelkupfer u. 1 Vign.) Augsburg, M. Doll 1827. (Landshut, Krüll) 6 gr. od. 7½ sgr.

† Leben und Lehrmeinungen berühmter Physiker am Ende des XVI. u. am Anfange des XVII. Jahrh., als Beyträge zur Geschichte der Physiologie in engerer u. weiterer Bedeutung; herausg. von Prof. Th. A. Rixner u. Prof. Th. Siber. I. Heft. Theophrastus Paracelsus, mit dessen Portrait. 2te, verm. u. verb. Aufl. gr. 8. (16 B.) Sulzbach, v. Seidel 16 gr. od. 20 sgr.

Leben und Schicksale von M. Chr. Vos, evangel. Prediger an verschied. Stellen in Holland, Afrika und Asien; durch ihn selbst in Briefen an einen Freund beschrieben. Aus dem Hol-

länd. Mit Vos's Bildniß. gr. 8. (13 B.) Basel, Schneider. geh. 16 gr. od. 20 sgr.

Leben und Thaten der Heiligen Gottes, für das christkatholische Volk. 4 Theile à 6 Bände (Hefte). Mit 144 Kupfern. 12. (1r Thl. 1r Bd., 6 B. u. 6 Kupfer, rest Folge.) Augsburg, Schlosser. Prän.-Pr. für das ganze Werk 3 thl. — Mit illum. Kupfern 4 thl.

Im Subscr.-Pr. kostet der Band (das Heft) 4 gr. od. 5 sgr. — Mit illum. Kupfern 5 gr. od. 6¼ sgr.

† Leben und Treiben, zweckloses, Wer's nicht lesen will, läßt es bleiben, Das ist: Vernünftige Gedanken in Geburtstags-Glück-Wünschen der zwecklosen Gesellschaft zu Breslau. Der zwecklosen Welt zum erstenmal an's Licht gestellt. 2s Jahr. — Auch m. d. Umschlags-Tit.: Societäts-Schriften II. gr. 8. (5½ B., 1 Steindr., 1 Holzschn. u. eingedr. Noten.) Breslau, Grüson u. C. ½ thl.

Unter dem Titel ist gedruckt: ☞ Liber rarus.

Lebenheim, D. E. L. H., Versuch einer Physiologie des Schlafes. 2r Theil. gr. 8. (13 B.) Leipzig, Ind.-Compt. 1 thl.

Der 1ste Theil, 1824, kostet 1 thl. 8 gr. od. 1 thl. 10 sgr.

Lebensbeschreibung des heil. Vaters Leo XII. Nebst einigen Gebethen. Von einem Weltpriester. Mit dem getreuen Bildniß des Verstorbenen. 12. (1 B.) Wien, Wimmer, geh. 2 gr. od. 2½ sgr.

Lebensgeschichte des heil. Jodokus. Eine Legende aus dem 7ten Jahrhunderte. (Von Danner.) Mit 1 Steindr. 8. (2 B.) Landshut, Thomann. geh. 2 gr. od. 2½ sgr.

Lebensgeschichte, merkwürdige, eines Schusters (Joh. Herhold). Von ihm selbst beschrieben. 8. (6¼ B.) Berlin 1828, (Natorff u. Comp.) geh. n. 10 gr. od. 12½ sgr.

Lechner, J. Fr. W., das große Geheimniß, Levkoien-Saamen zu erziehen, der lauter gefüllte Stöcke liefert. Mit 5 illum. Abbild. Herausg. für Natur- und Blumen-Freunde, und auf 15jähr. Erfahrung gegründet. 12. (1 B.) Nürnberg, Riegel u. Wießner. geh. n. 16 gr. od. 20 sgr.

Ledebur, L. v., diplomatische Geschichte der Stadt und Herrschaft Blotho. 8. (9½ B.) Berlin, Nauck n. 12 gr. od. 15 sgr.

Legis, Dr. G. Th., Fundgruben des alten Nordens. 1r Bd. — Auch u. d. Titel: Die Ruinen und ihre Denkmäler. Nebst Beiträgen zur Kunde des Skaldenthumes. Mit 5 Steindr. gr. 8. (16¼ B. u. 1 Holzschn. auf dem Titel.) Leipzig, Barth 1 thl. 15 gr. od. 1 thl. 18¾ sgr.

Hieraus ist besonders abgedruckt zu haben:

— — Der Markomanische Thurm der Veste Klingenberg in Böhmen und dessen Inschrift; untersucht. Mit 1 Abbild. gr. 8. (1 B.) Ebend. geh. 3 gr. od. 3¾ sgr.

Lehmann, D. J. W. H., mathematische Abhandlungen, betreffend die Begründung und Bearbeitung verschied. mathemat. Theorieen, nebst Idee eines Systems der Wissenschaft, und einem Anhange, welcher es versucht, die Keplerschen Gesetze u. and. Gegenstände der höheren Mechanik nach der antiken, reingeometrischen Methode zu entwickeln. Mit 4 Steindrucktaf. in gr. 4. — gr. 8. (34½ B.) Zerbst, Kummer in C. n. 3 thl.

Lehmus, J. M., Tabelle des Wechsel-Courses von Berlin auf Frankfurt am Main, in 24 Gulden Fuß, von 1 bis 10000 Gulden, von 100 bis 105⅞ Prozent, in der Abweichung von ⅛ Prozent nach Thaler, Silbergr. u. Pfennige in Preußisch Courant ꝛc. gr. 8. (1¾ B.) Berlin 1828, Natorff u. Comp. geh. 8 gr. od. 10 sgr.

Lehrbuch der Geographie für Gymnasien und höhere Bürgerschulen, von einem vieljährigen Lehrer der Geographie. gr. 8. (18¼ B.) Leipzig, Focke. geh. 10 gr. od. 12½ sgr.

Lehr- und Lesebuch, erstes, oder Uebungen, um richtig sprechen, lesen und denken zu lernen; für deutsche Volksschulen. 2te verb. Auflage. 8. (13 B., starkes Papier.) Mainz, Kupferberg 4 gr. od. 5 sgr.

Lehren der Weisheit eines wohlmeinenden Vaters bei dem Eintritte seiner Tochter in das eheliche Leben, so wie bei den abwechselnden Schicksalen desselben; nebst frommen Erhebungen des Gemüths zu Gott bei guten u. bösen Tagen des menschl. Lebens. Zum Andenken an feierl. Tage der Jugend. Mit 1 Steindr. 8. (14½ B.) Leipzig, Glück 18 gr. od. 22½ sgr.

Leischner, C. F., die vollkommene Linirkunst, vide Schauplatz.

Leiß, Pfarrer G. S., Lehr- und Gebethbuch zum täglichen Gebrauche eines Christen. 8. (12 B.) Regensburg, Rotermund. (Landshut, Krüll) n. 8 gr. od. 10 sgr.

Leißnig, Lieut. W. L., Märsche, Kriegs-Ereignisse, Terrainbemerkungen, Gefahren u. Mühseligkeiten eines Königl. Sächs. Dragoner-Offiziers bei der Französ. Großen Armee auf dem Zuge nach Moskau im Jahre 1812. 1r Thl. Marsch aus der Lausitz, durch Polen, Preußen, Litthauen, bis Moskau. 8. (36½ B.) Budissin 1828. (Leipzig, Kummer) 2 thl.

Leist, Prediger J. H. E., Lehrbuch einer Erd- und Länder-Beschreibung für den höhern weiblichen Schul- u. Privat-Unterricht. 1ste Abtheil. Allgem. Erdbeschreibung. Deutschland. gr. 8. (11½ B.) Halle, Gebauer 12 gr. od. 15 sgr.

Leitfaden zum Unterricht in der Erdbeschreibung für Schüler u. Schülerinnen. 2te verb. Aufl. 8. (10 B.) Greifswald, Koch ¼ thl.

— beim Unterricht in der Naturgeschichte, für Bürger- und gehobene Elementarschulen. 8. (6¼ B.) Königsberg 1828. (Berlin, Th. Enslin) n. 7 gr. od. 8¾ sgr.

Leloup, D. P. J., gedrängte historisch-chrestomatische Uebersicht der Literatur Frankreichs, für Gymnasien und andere obere Schul-Anstalten. gr. 8. (10½ B.) Mainz, Kupferberg ½ thl.

Leng, D. H., vollständ. Darstellung der verschied. in Deutschland, Frankreich und England gebräuchl. Methoden der vortheilhaftesten Gewinnung des Holzessigs, als Haupt- oder Nebenprodukt bei der Verkohlung des Holzes, nebst ausführl. Anweis., den Holzessig in die stärkste Essigsäure zu verwandeln ꝛc. Nach den neuesten in- u. ausländ. Quellen. 8. (5 B.) Ilmenau, Voigt 12 gr. od. 15 sgr.

Lenz, J., die Grafen von Schärding, Vornbach und Neuburg am Inn. Historisch romant. Erzählungen aus der Vorzeit.

Nach geschichtl. Quellen und Volkssagen bearb. 8. (13 B. Passau 1828, Ambrosi 10 gr. od. 12½ kr.

Leonhard, Geh.-R. Prof. C. C. v., Agenda geognostica. Hülfsbuch für reisende Gebirgsforscher, und Leitfaden zu Vorträgen über angewandte Geognosie. Mit 4 Steindrucktaf. 8. (25 B.) Heidelb., Mohr. Velinp. geb. in Futteral n. 2⅔ thl.

Leonhard von Porta Mauritio, Weg zum Himmel, oder kurze Betrachtungen über die wichtigsten Glaubenswahrheiten, und über die Geheimnisse des Leidens Jesu Christi, auf jeden Tag des Monats, sammt einigen Lehrstücken u. Andachtsübungen. Aus d. Wällschen vom Priester J. (Frz. X.) Stark. 17te Aufl. 8. (16 B. u. Titelkupfer.) Augsburg, M. Doll 1828. (Landshut, Krüll) 8 gr. od. 10 sgr.

Leonhardt, M., Ausmessung der Kreis-Fläche, als Urbild aller Messung des Kreises aufgestellt. gr. 8. (½ B. u. 1 Kupfertaf.) Augsburg, (Wolff.) Velinp. geh. 3 gr. od. 3¾ sgr.

† Leonis Diaconi Caloënsis historiae libri X. et liber de velitat. bellica Necephori Augusti e recens. C. B. Hasii, v. Corpus.

LeSage, der hinkende Teufel. Nebst einem biographisch-krit. Ueberblick des Lebens und der Werke des Verfassers. Deutsch von Fr. Gleich. Neue Aufl. 2 Bdchen. 16. (22½ B.) Leipzig, Hartleben. geh. 18 gr. od. 22½ sgr.

Lesebuch, deutsches, eine Sammlung von Musterstücken in Prosa und Poesie, mit den nöthigen Erläuterungen für Kinder von 10 — 13 Jahren, zum Schul- und Privatgebrauche herausg. von G. L. Kriegk. 1r Theil: Prosa, 2r Theil: Poesie. gr. 8. (33 B.) Frankfurt, Brönnersche Buchhandl. Druckvelinp. 1 thl. 3 gr. od. 1 thl. 3¾ sgr.

Jeder Theil kann auch einzeln zu n. ⅔ thl. abgelassen werden.

— für städtische Elementarschulen, oder Auswahl unterhaltender Lesestücke für Kinder vom 6ten bis zum 14ten Jahre. In 3 Abtheil. — 1ste Abtheil., oder Lesebuch für die Kinder der Unterklasse. (Von Hiller.) 2te, sehr verm. u. verb. Aufl. 8. (14 B.) Königsb. 1826. (Berlin, Th. Enslin) n. 7 gr. od. 8¾ sgr.

— für Elementarschulen, vide Nissen ꝛc.

Lessings Denkmal. (Titel auf d. Umschlag zu d. Schrift von Gräve.)

Lessmann, Dan., biographische Gemälde. 1r Theil: — Auch u. d. Titel: König Philipp der Schöne, und Alfons Albuquerque. 8. (26¼ B. inclus. 1 Kärtchen.) Berlin, Haude u. Spener. Schreibp. 1 thl. 18 gr. od. 1 thl. 22½ sgr.

Le Tré, das Wahrsagen und Kartenlegen, ingleichen das Prophezeihen aus Kaffeebodensatz, und das Wachs-, Zinn- und Bleigießen. Ein nöthiges Büchlein für Alle, welche sich Kartenlegen oder sonst wahrsagen lassen. 16. (2 B.) Danzig, Gerhard in Comm. geh. 4 gr. od. 5 sgr.

Leuchs, J. C., die Essigsiederei, vollständig, wissenschaftlich und praktisch dargestellt. 8. (11 B.) Nürnberg, Leuchs u. Comp. geh. 16 gr. od. 20 sgr.

— — die Verfertigung der irdenen Waren; oder Sammlung der neuen Verbesserungen in der Fabrikation des Porzelans, Steinguts, der Fajance, Schmelztiegel, irdenen Pfeifen, Bak-

steine u. Töpfergeschirre. Mit eingedr. Holzschn. gr. 8. (12 B.) Nürnberg, Leuchs u. Comp. geh. 21 gr. od. 26¼ sgr.

Leuchs, J. C., die Kunst zu Trocknen, oder Anweisung, Obst, Gemüse, Kräuter, Kartoffeln, Wurzelgewächse, Getreide, Fleisch und Fische zu trocknen. (Aus dessen Lehre der Aufbewahrung abgedr.) gr. 8. (3½ B.) Ebend. geh. 10 gr. od. 12½ sgr.

— — vollständige Weinkunde; oder der europäische Kellermeister. Ein ausführliches Handbuch zur Bereitung, Wartung, Pflege u. Kenntniß der natürlichen u. künstlichen Weine. Mit 27 eingedruckten Holzschnitten u. 1 Tafel der Wein- u. Flüssigkeitsmaße aller Länder. gr. 8. (23½ B.) Ebend. geh. 2 thl.

Die Tabelle ist für n. 8 gr. od. 10 sgr. apart zu haben.

Lepana. Zeitschrift für das Gesammtgebiet der Jugenderziehung, herausgeg. von D. P. Glanzow (Pustkuchen). 1r Bd. 3 Hfte. gr. 8. Rinteln 1828, Osterwald. n. 1 thl. 4 gr. od. 1 thl. 5 sgr.

Levesque, P. C., kritische Geschichte der Römischen Republik. Uebersetzt von D. Chr. Fr. F. Braun. 3 Bde. 2te unveränd. Ausg. gr. 8. (56 B.) Zeitz, Webel. geh. 1 thl. 16 gr. od. 1 thl. 20 sgr.

Levy, M., de cognoscendo praesagiendoque morborum praecipue acutorum eventu ex lingua. Diss. inaug. medica. 8. (2 B.) Berolini 1824. (Hirschwald) geh. 3 gr. od. 3¾ sgr.

Licht und Schatten, Altes und Neues. An seine Waffenbrüder, von einem invaliden Soldaten. 8. (18 B.) Leipzig, Brockhaus. Velinp. 1 thl. 8 gr. od. 1 thl. 10 sgr.

Lichtenberg, Gerichts-Amtm. K. v., die Grundzüge des Straf-Rechts, mit besond. Beziehung auf die Todes-Strafe. gr. 8. (14 B.) Leipzig, Klein 1 thl.

Lichter, Pfarrer Ph., die Segnungen der kathol. Kirche, aus den Gebeten selbst erklärt. Ein Geschenk f. d. Jugend. 8. (2½ B.) Hadamar 1828, Neue Gelehrten-Buchh. 2gr. od. 2½ sgr.

‡ Liebich, Chr., der aufmerksame Forstmann, oder Beiträge für das Forst- und Jagdfach. 3r Bd. 1s Heft. gr. 8. (11 B.) Prag 1828, (Enders). br. 1 thl.

Liebler, Oberlehrer P. A., die deutsche Geschichte. Für den ersten Unterricht bearb. 3te Aufl. 8. (8 B.) Mannheim, Schwan u. Götz. geh. 4 gr. od. 5 sgr.

Lieth, C. L. T., Kindergedichte für das zartere Alter. 3te, verb. u. verm. Aufl. 12. (6⅓ B.) Essen, Bädeker. geh. 8 gr. od. 10 sgr. — Velinp. geb. 14 gr. od. 17½ sgr.

Melodieen-Buch hierzu, vide Gläser.

Lindberg, Jac. Chr., de Inscriptione Melitensi Phoenicio-Graeca commentatio. 8 maj. (6½ B. nebst 6 in Kupfer gest. u. 1 lith. Schrifttafel.) Hauniae 1828. (Schubothe in comm.) Velinp. geh. n. 1 thl. 8 gr. od. 1 thl. 10 sgr.

Lindelof, Prof. D. Fr. v., Grundriß des deutschen Staatsrechts, mit beigefügten Quellen- und Litteratur-Belegen. Zum Gebrauche bei acad. Vorles. gr. 8. (5 B.) Giessen 1828, Heyer (Vater) 8 gr. od. 10 sgr.

Lindenfels, Major J. B. v., Feier-Rede, am Geburtstage des Königs gehalten, und mit einer Nachschr. u. Anmerk. versehen. gr. 8. (3 B.) Altona (Busch). Schreibp. geh. n. 7 gr. od. 8¼ sgr.

Lindenfels, Major J. B. v., die Zahlen-Lotterie. Gewaltsam entrissenes Bruchstück aus dem Schlußkapitel der „Lebenserfahrungen eines Greises." 8. (4 B.) Hamburg 1828. (Altona, Busch in Commiss.) geh. n. 10 gr. od. 12½ sgr.

‡ Lingard, D. J., Geschichte Englands, von dem ersten Einfalle der Römer an. Nach der 3ten Ausg. des Originals verdeutscht von C. v. S. 1r Bd. 2te, 3te, u. 2r Bd. 1ste u. 2te Abtheil. 16. (37½ B.) Quedlinb. 1828, 29, Basse. geh. à 9gr. od. 1 1¼ sgr.

Link, Dr. H. F., Handbuch zur Erkennung der nutzbarsten u. am häufigsten vorkomm. Gewächse. 1r Thl., *vide* Willdenow.

—— et F. Otto, Icones plantarum selectarum horti Regii botanici Berolinensis, cum descriptionibus et colendi ratione. — Auch u. d. Titel: Abbildungen auserles. Gewächse des Königl. Botan. Gartens zu Berlin, nebst Beschreibungen u. Anleit., sie zu ziehen. 8s — 10s (letztes) Heft. gr. 4. (5¼ B. u. 18 illum. Kpfrtaf.) Berlin 1826 — 28, Reimer. Velinp. n. 6 thl.

Hiermit ist diese Sammlung geschlossen. — Die ersten Hefte stehen unter Abbildung. — Eine Fortsetzung hiervon ist:

‡ —— Abbildungen neuer u. selt. Gewächse des Königl. botan. Gartens zu Berlin, nebst Beschreibung u. Anleitung, sie zu ziehen. 1r Bd. 4s Heft. 4. (6 illum. Kupfertaf. u. 1½ B. Text. Berlin, Nicolai in Comm.) n. 1 thl. 3 gr. od. 1 thl. 3⅓ sgr.

‡ Linnaea. Ein Journal f. die Botanik in ihrem ganzen Umfange. Herausgeg. von Dr. F. L. v. Schlechtendal. 4r Bd. (Jahrg. 1829) 1s u. 2s Quartalheft. Nebst Literatur-Bericht. gr. 8. (21 B. u. 2 Kupfertaf.) Berlin, L. Oehmigke 1⅓ thl.

Linné, Car. a, Systema vegetabilium sec. classes, ordines, genera, species; cum characteribus, differentiis et synonymis. Editio nova, speciebus inde ab edit. XV. detectis aucta et locupl. Vol. VII. Pars I. Cur. Prof. Dr. J. A. Schultes et Dr. J. H. Schultes. 8 maj. (50 B.) Stuttgartiae, de Cotta 4½ thl.

Vol. I — VI. 1816 — 20, Ebend. kosten 22⅔ thl. —

— Mantissa in Vol. I et II syst. veg. ed. Römer et Schultes. Ebend. 1822, 24, 5 thl.

Lipp, G. J., die fünf Säulenordnungen nach den Grundsätzen des Vignola bearbeitet, bei einem Maaßstabe oder Säulenmesser, den Modul zu 12, 18, auch 30 Theilen berechnet, und in Tabellen dargestellt. Mit 6 Kupfertaf. (in einem besond. Umschlag.) 4. (4¼ B.) Berlin, Logier 16 gr. od. 20 sgr.

Lippert, D. H. L., Versuch einer historisch-dogmat. Entwickelung der Lehre vom Patronate, nach den Grundsätzen des kanonischen Rechts. gr. 8. (13½ B.) Giessen, Heyer, Vater ⅔ thl.

Lips, Prof. Dr. Al., noch eine Revolazion im Erziehungs-Wesen, oder Grundlinien eines neuen Systems des Elementar-Unterrichts etc. Zur Erlösung der armen Kleinen von der Macht und Qual des Schlendrians und der Schul-Mechanik, so wie zu grosser Zeit- und Geld-Ersparung. Ein Beitrag zur Staats-Nazional-Erziehungskunde. 8. (5 B.) Nürnberg, Campe 8 gr. od. 10 sgr.

Literaturblätter, Schweizerische, für das Jahr 1828. 8. (18 B.) Zürich 1828, Orell. geh. 1 thl. 16 gr. od. 1 thl. 20 sgr.

Literatur-Charte, Orientalische; allgemeine Uebersicht der ältern und neuern orientalischen Sprachen und Literaturen, von A. J. de Mancy, vermehrt u. vielfach berichtigt von D. A. G. Hoffmann. 1 illum. Blatt in gr. Roy.-Fol. Weimar, Ind.-C. ½ thl.

Literatur-Zeitung, allgemeine, vom Jahre 1829. Herausgeg. von C. G. Schütz, in Verbindung mit den Prof. F. Blume, L. H. Friedländer, W. Gesenius, J. G. Gruber, L. F. Kaemtz, M. H. E. Meier, T. G. Voigtel, J. A. L. Wegscheider. 12 Hfte. gr. 4. Halle, Schwetschke u. S. n. 8 thl. — wöchentl. n. 9⅓ thl. — Ergänzungsblätter dazu. n. 4 thl. — wöchentl. n. 4⅔ thl.

Erscheint von jetzt an nach einem erweiterten Plane.

—— Jenaische allgemeine, Jahrg. 1829. 12 Hefte. gr. 4. Jena, Exped. n. 8 thl. — wöchentl. n. 9⅓ thl.

—— Ergänzungsbl. dazu n. 4 thl. — wöchentl. n. 4⅔ thl.

—— Leipziger, für das J. 1829. Redig. von Dr. Blümner, Prof. Krug, Dr. Heinroth, Dr. Rosenmüller, Hofr. Pölitz u. Prof. Brandes. 12 Hfte. gr. 4. Leipzig, Breitkopf u. Härtel n. 8 thl.

—— katholische, 20r, oder der neuen Folge 4r Jahrg. 1829. Herausgeg. von Fr. v. Kerz. 4 Bde. in 12 Heften. gr. 8. Mainz, Müller. (Leipzig, Hinrichs) 5 thl.

—— für die katholische Geistlichkeit. Herausgeg. von Frz. v. Besnard. 20r Jahrg. 1829. 12 Hfte. 8. Landshut, Thomann 5 thl.

—— für Deutschlands Volksschullehrer, oder kritischer Quartalbericht von den neuesten literärischen Erscheinungen im Gebiete des Schul- und Erziehungswesens; nebst Abhandlungen u. Aufsätzen. Herausgeg. von e. Gesellschaft thüring. Schulmänner. 11r Jahrg. 1829. 4 Hefte. 4. Ilmenau, Voigt 2 thl.

Liturgie, die, eine National-Angelegenheit. Ein Aufruf an alle Protestanten Teutschlands. 8. (4½ B.) Dessau. (Hamburg, Hoffmann u. Campe.) geh. 6 gr. od. 7½ sgr.

Livius, des Titus, Römische Geschichte. Uibersetzt u. erläutert von Prof. D. E. F. Chr. Oertel. 8r Bd. XXXIV—XXXVII. gr. 12. (19⅔ B.) München, Fleischmann. geh. 20 gr. od. 25 sgr.

Logarithmen von vier Decimal-Stellen. 8. (1½ B.) Berlin 1828, Dümmler. Schreibp. geh. 6 gr. od. 7½ sgr.

L'Or, Louis de, kurze Erläuterungen und Berichtigung der Irrthümer, welche in der Skizze des K. Preuß. Generals Frhrn. v. Thielmann, herausgeg. von R. v. Hüttel, bis zu des Generals Uebertritt zu den Truppen der hohen Alliirten im J. 1813 enthalten sind. 8. (2¾ B.) Dresden u. Leipzig, Arnold in Comm. geh. n. 6 gr. od. 7½ sgr.

Lorentz, Dr. Fr., de Carolo magno, literarum fautore. 8. (3 B.) Halae 1828, Anton 5 gr. od. 6¼ sgr.

Löschin, D. G., Glaubenslicht zur Wallfahrt durch das Leben. Ein Andachtsbuch. gr. 8. (18 B.) Danzig 1828, Ewert. Druck-Velinp. br. 1 thl. 8 gr. od. 1 thl. 10 sgr.

—— Wie lehrt und übt die Schule Religionsverträglichkeit? gr. 8. (2 B.) Ebend. 1828. geh. 6 gr. od. 7½ sgr.

Loudon, J. C., eine Encyclopädie der Landwirthschaft, enthaltend die Theorie und Praxis der Taxation, Uebertragung, Anlegung, Verbesserung und Bewirthung des Grundeigenthu-

mes, wie auch die Cultur und Benutzung der vegetabil. Erzeugnisse der Landwirthschaft ꝛc. Aus d. Engl. Mit vielen eingedruckten Abbild. 5te Liefer. Bogen 17—32 des 2ten Bandes. Lexicon-8. Weimar, Industrie-Compt. geh. 2 thl.

Löw, D. K. F. L. Frhr. v., über die Markgenossenschaften. gr. 8. (18 B.) Heidelberg, Mohr 1 thl.

Loewenstein, Dr. Alb. S., de radice Caincae ejusque praesertim in morbis hydropicis virtute. 8 maj. (3 B.) Berolini 1828, Logier. geh. 6 gr. od. 7½ sgr.

Lüben, Lehrer A., Leitfaden zum Zeichenunterricht für Volksschulen. Mit besond. Rücksicht auf solche Lehrer, die wenig oder gar nicht zeichnen können. Nebst 2 Steindrtaf. in Fol. — 8. (3½ B.) Halle, Anton 6 gr. od. 7½ sgr.

Lübker, D. L., und H. Schröder, Lexicon der Schleswig-Holstein-Lauenburgischen und Eutinischen Schriftsteller, von 1796 bis 1828. 2 Abtheil. A—Z. Mit Lübker's Bildn. gr. 8. (1ste Abtheil. A—M. 25½ B. rest 2te.) Altona, Busch 4 thl.

† Luden, H., Geschichte des teutschen Volkes. 4r Bd. gr. 8. (38 B.) Gotha 1828, J. Perthes. Subscr.-Pr. n. 2 thl. — Druck-Velin n. 3 thl. — Druck- oder Schreib-Velin mit breitem Rande à n. 5 thl.

Eine sehr interessante Beilage zu diesem Werke ist:

—— Ueber das Studium der vaterländischen Geschichte. Vier Vorlesungen aus dem Jahre 1808. Neuer Abdruck. 8. (6 B.) Ebend. 1828. geh. 6 gr. od. 7½ sgr.

Lüders, G. L. D., die Kunst, alle Arten Schreib- und Zeichnen-Tinten selbst zu verfertigen. Nebst nützl. Anweis. u. Belehr. in Betreff des Schreibens und Zeichnens mit Tinten. 2te Aufl. 8. (3½ B.) Quedlinburg, Basse. geh. 8 gr. od. 10 sgr.

Ludwig, König von Bayern, Gedichte. 2 Thle. 8. (36 B.) München, v. Cotta. Velinpapier. geh. n. 2 thl. 20 gr. od. 2 thl. 25 sgr.

☞ Der Ertrag ist der Erziehungs-Anstalt für Blinde in Freysing bestimmt.

Ludwig, Rath C. Fr. E., die Hauptstaaten der alten und neuen Welt in ihrem jetzigen politischen Zustande und ihren wechselseitigen Beziehungen. 8. (8 B.) Hamburg, P. Hoffmann. geh. ½ thl.

Luna. Eine Biographie in zwölf Abend-Blättern von K. v. K. 8. (19½ B.) München, Fleischmann n. 1 thl. 8 gr. od. 1 thl. 10 sgr.

Lußmann, J., der Hinblick auf den leidenden Jesus stärket unsern Glauben, unsere Hoffnung, unsere Liebe. Dargestellt und vorgetragen in zwölf Fastenpredigten, nebst einer Einleitungs- u. Schlußrede. 2te Aufl. 8. (15 B.) Wien, Al. Doll. (Leipzig, Liebeskind) 16 gr. od. 20 sgr.

† Lutheri, Dr. M., exegetica Opera Latina cur. Prof. Dr. Chr. St. Theoph. Elsperger. Tom. I. Cont. Enarrationes in Genesin. Cap. I—IV, 7. 8. (22½ B.) Erlangae, Heyder ½ thl.

Luthers, D. M., kleiner Katechismus, mit angedeut. Bibelstellen, bibl. Beispielen u. geistl. Liedern; für Kinder in Stadt-

u. Landschulen. Mit 3 Anhängen. 2te verb. Aufl. 8. (3½ B.) Greifswald, Koch 2 gr. od. 2½ sgr.

Luthers, D. M., kleiner Katechismus in Fragen u. Antworten, erklärt u. mit Bibelstellen u. Liederversen versehen. Zum Gebrauch bei dem Confirmanden-Unterricht, vom Super. J. L. C. Bävenroth. 3te Aufl. 8. (10 B.) Berlin, Nicolai n. 8 gr. od. 10 sgr.

—— derselbe zum Gebrauche in evangel. Kirchen u. Schulen katechetisch erklärt von D. G. Chr. Gack. 2te verm. u. verb. Aufl. 8. (5 B.) Sulzbach, v. Seidel 2 gr. od. 2½ sgr.

— merkwürdige Prophezeiungen, vide Prophezeiungen.

Lutheritz, Dr. K. Fr., Handbuch der medicinischen Diagnostik. Eine Anleitung, die Krankheiten des menschlichen Körpers richtig zu erkennen und die ähnlichen von einander zu unterscheiden. Nach den neuesten Untersuchungen zum Unterrichte für prakt. Aerzte u. zum Gebrauche für akadem. Vorlesungen. gr. 8. (37 B.) Ilmenau, Voigt 2 thl.

† Lutz, M., Zusätze und Berichtigungen zum geographisch-statist. Handlexikon der Schweiz. Nebst e. topograph.-statist. Abriß des Herzogth. Savoyen, begleitet mit dem neuen u. vollständ. Wegweiser durch die schweiz. Eidsgenossenschaft u. die benachbarten Länder. 4r Thl. gr. 12. (13 B.) Aarau 1828, Sauerländer. geh. 1 thl.

Die 2te Aufl. der 3 ersten Bände besteht nur aus 2 Theilen.

—— Rauracis. Taschenbuch für 1829, vide Rauracis.

Lutze, Rektor J. J., Choralbuch, enthaltend 100 in Ost- und Westpreußen gangbare Melodieen, in für Orgel, Positiv oder Pianoforte ausgesetzten Akkorden; zugleich Partitur von 4 Singstimmen u. 4 Posaunen. 4. (17 B.) Königsberg 1826. (Berlin, Th. Enslin) n. 1 thl. 12 gr. od. 1 thl. 15 sgr.

—— Melodieenbüchlein für Vorsänger, Gemeindeglieder und Schulkinder; enthaltend 100 in Ost- u. Westpreußen gangbare Choralmelodieen. 16. (5 B.) Ebend. 1828 n. 8 gr. od. 10 sgr.

Mackeldey, Geh.-Justizr. D. F., Lehrbuch des heutigen Römischen Rechts. 2 Bde. 8te sehr verb. u. verm. Ausg. gr. 8. (59 B.) Giessen, Heyer (Vater) 3 thl. 16 gr. od. 3 thl. 20 sgr.

Mädchen, die tugendhaften, oder Gott leitet die Seinen auf sichern Wegen. Drey Erzählungen. 2te Auflage. Mit Titelkupfer. 12. (3¼ B.) Wien, Wimmer 4 gr. od. 5 sgr.

Madelaine, Philipon la, über deutschen Briefstyl. Nach d. Franz. frei bearb. v. A. W. 8. (7½ B.) München, J. Lindauer in C. n. ⅓ thl.

Madvig, Dr. Jo. Nic., de Q. Asconii Pediani et alior. veter. interpretum in Ciceronis Orationes commentariis, disputat. critica. Cum Append. 8. (14 B.) Hauniae 1828, (Reitzel) 1 thl.

† Magazin der neuesten Erfindungen, Entdeckungen u. Verbesserungen für Fabrikanten ꝛc. Herausgeg. von Poppe, Kühn u. Baumgärtner. Neue Folge. 3r Bd. 9s Heft oder No. 27. Mit 2 Kupfertaf. gr. 4. (5¼ B.) Leipzig, Baumgärtner ⅔ thl.

† — von Fest-, Gelegenheits- und anderen Predigten u. kleineren Amtsreden. Neue Folge. Herausgeg. von Röhr, Schleier-

macher und Schuderoff. 6r Bd. gr. 8. (23 B.) Magdeburg, Heinrichshofen 1 thl. 12 gr. od. 1 thl. 15 sgr.

† Magazin für katholische Geistliche. Herausgeg. von J. G. Koberle. Jahrg. 1829. 6 Hefte. 8. Landshut, Thomann 1¾ thl.

† — der ausländischen Literatur der gesammten Heilkunde, und Arbeiten des Aerztlichen Vereins zu Hamburg. Herausgeg. von D. G. H. Gerson und D. N. H. Julius. Jahrg. 1829. 6 Doppelhefte. gr. 8. Hamburg, Perthes u. Besser n. 6 thl.

† — für die neueste Geschichte der evangelischen Missions- und Bibel-Gesellschaften. (Herausgeg. von M. Blumhardt. — 14r) Jahrg. 1829. 4 Hefte. gr. 8. Basel, Schneider (auch Neukirch in Commission) n. 2 thl.

— musikalisches, gesammelt und herausgeg. von mehreren Freunden der Tonkunst. 1s Heft. Mit 1 Musik-Beilage. gr. 8. (2½ B.) Hamburg, Herold in C. n. 10gr. od. 12½ sgr.

† — für Pharmacie und die dahin einschlagenden Wissenschaften. Von Dr. Ph. L. Geiger. 7r Jahrg. 1829. 12 Hefte. Mit Steintaf. 8. Heidelberg, Winter n. 6 thl.

† — für christliche Prediger. Herausgeg. von D. J. Fr. Röhr. 2r Bd. 1s St. gr. 8. (16½ B.) Hannover, Hahn 20 gr. od. 25 sgr.

Mahâ-Bhârata, die Sündflut etc. *vide* Bopp.

Maier, Physikus Dr. L., über die Varioloiden, oder die modificirten Pocken. gr. 8. (6½ B.) Berlin, Fincke. br. n. ⅔ thl.

† Mailáth, J. Grafen, Geschichte der Magyaren. 2r u. 3r (letzter) Bd. Mit 2 Planen der Schlacht bei Varna und bei Mohács. gr. 8. (37½ B.) Wien 1828, 29, Tendler. — als rest. — Alle 3 Bde. kosten 7 thl.

Mamers, D. Guerin de, neue Toxicologie, oder die Lehre von den Giften u. Vergiftungen in chemischer, physiolog., patholog. u. therapeut. Beziehung. Aus d. Franz. von D. A. H. L. Westrumb. 8. (15 B.) Lemgo, Meyersche Hofbuchh. 20 gr. od. 25 sgr.

Nancy, A. J. de, Orient. Literatur-Charte, vide Literatur-Charte.

Manethonis librum apotelesmaticorum sec. ad indicendam novam quam ipse et C. A. M. Axtius curabunt totius operis edit. proponit ac publicis gymnasii Cliviensis examinibus praefatus est Fr. A. Rigler. 4 maj. (3½ B.) Coloniae 1828, Bachem. geh. 8 gr. od. 10 sgr.

* Mannert, Hofr. Prof. K., Geographie der Griechen und Römer. Aus den Quellen bearbeitet. 5r Thl. in 2 Abtheil. — Auch u. d. Titel: Geographie von Indien und der Persischen Monarchie bis zum Euphrat. 2te verb. u. verm. Aufl. Mit 2 Karten in Fol. — gr. 8. (41 B.) Leipzig, Hahn'sche Verlags-Buchh. 3 thl. 8 gr. od. 3 thl. 10 sgr.

— — Geschichte der alten Deutschen, besonders der Franken. (1r Bd.) gr. 8. (34 B.) Stuttgart, v. Cotta 2½ thl.

Maria, oder die letzte Nacht auf Erden. (Religiöse Betrachtung.) 8. (1¼ B. und 1 Vignette.) Basel, Schneider. geh. 1½ gr. od. 2 sgr.

Markwort, J. Fr., gründliche theoretisch-praktische Anleitung zur Schön- und Schnellschreibekunst. 1r Thl. System der römischen Antiqua und der englischen Handschrift; mit 34 in

Kupfer gestoch. Blättern (in einem besondern Etuis), wie auch verschied. Bemerkungen über die zum Schreiben erforderl. Werkzeuge und Materialien. gr. 8. (9½ B.) Berlin, Plahn. geh. n. 1 thl. 12 gr. od. 1 thl. 15 sgr.

Martell, M. L. A. W., Erinnerungen an meine Zeit. 1s Bdchen. Aus der franz. Revolution. 8. (13 B.) Leipzig, Lehnhold ⅔ thl.

Martens, Hauptmann C. v., allgemeine Geschichte der Türken-Kriege in Europa, von 1356 bis 1812. 2 Bde. 8. (33 B.) Stuttgart, Löflund u. Sohn 2 thl.

Martin, Geh. Justiz-Rath D., Lehrbuch des Teutschen gemeinen Criminal-Rechts, mit besond. Rücksicht auf das im Jahre 1813 publicirte Strafgesetzbuch für das Königr. Baiern. 2te, verb. u. verm. Ausg. gr. 8. (52 B.) Heidelberg, Winter 4 thl.

Martin, Dr. Frc. X., Diss. inaug. medica, sistens systema positionum infantis ad partum naturalem. 4. (5 B. u. 1 Steintaf.) Monachii 1828, Fleischmann. geh. 8 gr. od. 10 sgr.

Martini, D. (F. H. W.,) und (J. H.) Chemnitz, neues systematisches Conchylien-Cabinet, fortgesetzt vom Bergrath D. G. H. Schubert und D. J. A. Wagner. 12r Bd. 1ste Abtheil. Mit 24 gemalten Kupfertaf. Roy.-4. (26 B. u. gemaltes Titelk.) Nürnberg, Bauer u. Raspe. cart. n. 12 thl.

1r — 11r Bd. mit 215 illum. Kupfertaf. Ebend. 1769 — 95 kosten n. 210 Thaler.

Martini, R. J. A., et J. C. Horack, Observationes rarioris degenerationis cutis in cruribus Elephantiasin simulantis. Acced. tabulae aeneae (et pictae.) Il. 4 maj. (8 B.) Lipsiae, Voss. cart. 1 thl. 8 gr. od. 1 thl. 10 sgr.

Martius, C. F. Ph. de, Flora Brasiliensis, seu enumeratio plantarum in Brasilia tam sua sponte quam accedente cultura provenientium, quas in itinere auspiciis Maximiliani Josephi I., Bavariae Regis, annis 1817 — 20 peracto collegit, partim descripsit. Vol. II. Pars I. — Et s. titulo: Prof C. G. Nees ab Esenbeck, Agrostologia Brasiliensis, seu descriptio graminum in Imperio Brasiliensi huc usque detectorum. 8 maj. (38½ B.) Stuttgartiae, de Cotta 3 thl.

Vol. I. ist noch nicht erschienen.

—— Icones selectae plantarum cryptogamicarum, quas in itinere per Brasiliam annis MDCCCXVII — XX suscepto collegit et descripsit. Fol. (8½ B. u. 14 fein illum. Steintaf.) Monachii 1827. (Lipsiae, Fr. Fleischer.) In Umschlag n. 9 thl. 20 gr. od. 9 thl. 25 sgr.

‡ —— nova genera et species plantarum quas in itinere per Brasiliam annis MDCCCXVII — XX suscepto collegit et descripsit. Vol. III. alt. Fasc. I. Cum tabb. 101 — 131. (lith. et color.) Inest Monographia Gesnerearum. Fol. (22 B. u. allegor. Titelblatt.) Ibidem 1829 n. 25 thl.

Martius, D. H. v., Radeberg und seine Umgebungen. Eine histor. Skizze. 8. (13¼ B.) Bautzen 1828, Weller 20 gr. od. 25 sgr.

Martius, D. H. v., über den Blasenausschlag oder Pemphigus. 8. (9 B.) Berlin, Reimer 14 gr. od. 17½ sgr.

† Marx, Ad. B., über die Geltung Händelscher Sologesänge

für unsere Zeit. Ein Nachtrag zu der Kunst des Gesanges. gr. 4. (2 B.) Berlin 1828, Schlesinger. geh. 6 gr. od. 7½ sgr.

Matt, Lieut. B., der Dienst auf Vorposten und im Felde. In Fragen und Antworten zum Gebrauche der Unteroffiziers der Infanterie. 16. (8½ B.) Wien, Geistinger 1827. (Landshut, Krüll) n. 6 gr. od. 7½ sgr.

Matthey, L., die Kunst, in unglaublich kurzer Zeit die Oelmalerei und die Anfertigung u. Versetzung der hierzu nöthigen Farben ohne Practik zu erlernen; zugleich auch anwendbar, um auf Glas zu malen. Nebst e. Anweis., wie Handzeichnungen etc. auch auf Holzarbeiten übertragen werden können; und e. Anleit. zur Verfert. der Lacke. 2te Aufl. qu. 8. Leipzig, Fr. Fleischer in C. Versiegelt n. 12 gr. od. 15 sgr.

Mauerer, G., die christliche Jungfrau, wie sie seyn soll, und es werden kann. Ein Lehr- u. Gebethbüchlein für Mädchen, die es noch wider die Welt mit Christus halten. 4te, neuerdings verm. Aufl. 8. (11 B. u. Titelkupfer.) Augsburg, M. Doll 1827. (Landshut, Krüll) 8 gr. od. 10 sgr.

—— der christliche Jüngling, in seinem Wandel und Gebethe. 4te Aufl. 8. (15 B. u. Titelkupf.) Ebend. 1828 8 gr. od. 10 sgr.

Maurenbrecher, D. R., über die Methode des deutschen Privatrechtes. Eine Antritts-Vorlesung, gehalten in der Aula der Rhein. Friedrich-Wilhelms-Universität. gr. 8. (2 B.) Bonn, Habicht. geh. 6 gr. od. 7½ sgr.

Mauvillon, F. W. v., über die Leitung des Einquartierungs-Wesens in Kriegszeiten, nach festen und billigen Grundsätzen. Ein Handbuch für die mit diesem Geschäft beauftragten Militair- u. Civil-Beamten. gr. 8. (26 B.) Essen, Bädeker 1⅓ thl.

♀ Maximilian, Prinzen von Wied, Abbildungen zur Naturgeschichte von Brasilien. 13e Liefer. Mit 6 fein color. Kupfertaf. und so vielen Blättern deutscher u. franz. Erklärung. Roy.-Fol. Weimar, Ind.-Compt. geh. 4 thl. Sächs.

Mayenfeld, M., praktisches Rechen-Buch für Kaufleute, Schullehrer u. Geschäftsmänner aller Art, so wie vorzugsweise zum Selbst-Unterricht. Herausgeg. u. mit e. Vorrede begleitet vom Pfarrer W. Mayenfeld, Sohn des Verf. 2te gänzlich durchgesehen. und mit vielen Verbess. verm. Ausg. 8. (13½ B. und 3 Tab. in Fol.) Hersfeld 1828, Ind.-Compt. 15 gr. od. 18¾ sgr.

Mayer, D. Fr. Ant., Abhandlung über die von dem Liptinensischen Konzilium aufgezählten abergläubischen und heidnischen Gebräuche der alten Teutschen. 8. (14 B.) Ingolstadt, Attenkover. (Landshut, Krüll.) geh. n. 16 gr. od. 20 sgr.

Mayer, Prof. D. G., Leitfaden zum Unterrichte in der elementaren Mathematik, für seine Schüler entworfen. 1. Abtheil. Arithmetik und ebene Geometrie. gr. 8. (8½ B. u. 2 Steintaf. in Fol.) München, Weber. 14 gr. od. 17½ sgr.

Mayer, Prof. J. B., Uebungsstücke zum Uebersetzen aus dem Deutschen ins Lateinische, für die mittleren Klassen der Gymnasien. 8. (15 B.) Kempten, Kösel 1828. (Landshut, Krüll) n. 16 gr. od. 20 sgr.

Maygrier, Abbild. aus der Geburtshülfe, *vide* Abbildungen.

Mayr, Prof. P. Ph. B., Betrachtungen über Religion und Kirche. Ein Nachlaß. 8. (7 B.) Innsbruck, Wagner. (Augsburg, Wolff) 8 gr. od. 10 sgr.

M'Crie, D. Th., Geschichte der Fortschritte und Unterdrückung der Reformation in Italien im sechszehnten Jahrhunderte; nebst einem Abrisse der Geschichte der Reformation in Graubünden. Aus d. Engl. Herausgegeben, mit einer Vorrede und Anmerkungen begleitet von D. G. Friederich. gr. 8. (25¼ B.) Leipzig, Hinrichs 1 thl. 21 gr. od. 1 thl. 26¼ sgr.

† Meckel, Geh. Medicin.-R. J. F., System der vergleichenden Anatomie. 4r Thl. gr. 8. (47 B.) Halle, Rengersche Verlagshandl. 3 thl.

Medicus, Hofr. D. L. W., zur Geschichte des künstlichen Futterbaues, oder des Anbaues der vorzügl. Futterkräuter, Wiesenklee, Luzerne, Esper, Wicke und Spergel. Naturgeschichtl. u. landwirthschaftl. Beitrag. gr. 8. (12½ B.) Nürnberg, Riegel u. Wießner 21 gr. od. 26¼ sgr.

Mehring, G., ueber philosophische Kunst. 1s Heft: Eine historische Vorfrage. gr. 8. (8 B.) Stuttgart 1828, Gebr. Franckh. geh. 18 gr. od. 22½ sgr.

† Meidinger, H., Reisen durch Großbritannien u. Irland, vorzüglich in topographischer, kommerzieller und statist. Hinsicht. Neuestes Handbuch für Reisende durch die drei vereinigten Königreiche England, Schottland u. Irland. 2 Bde. Mit 3 Karten. (Wohlfeile Ausgabe.) gr. 8. (45½ B.) Frankfurt 1828, Brönner. br. n. 3 thl. 12 gr. od. 3 thl. 15 sgr.

† Meigen, J. W., systematische Beschreibung der Europäischen Schmetterlinge; mit Abbildungen auf Steintafeln. 1r Band. 4s Heft. 4. (6¼ B. u. 12 Tafeln.) Aachen, Mayer n. 1⅔ thl.

— — dasselbe Heft sorgfältig illuminirt n. 6 thl.

Meister Bernhard, oder der Dorfgelehrte, vide Brard.

Meisteri, Dr. G. J. Fr., Principia juris criminalis Germaniae communis. Edit. VII. aucta et emend. 8. (38 B.) Gottingae 1828, Dieterich 2 thl 8 gr. od. 2 thl. 10 sgr.

† Memminger, Prof. J. D. G., Beschreibung des Königreichs Würtemberg. 4s Heft. — Auch u. d. Titel: Beschreibung des Oberamts Riedlingen. Mit 1 Karte und 1 Ansicht. gr. 8. (17 B. u. 2 lithogr. Tab.) Stuttgart 1827, v. Cotta n. 20 gr. od. 25 sgr.

— — derselben 5s Heft: Beschreibung des Oberamts Rottenburg. Mit 1 Karte u. 1 Ansicht. gr. 8. (14 B. u. 2 lithogr. Tab.) Ebend. 1828 n. 16 gr. od. 20 sgr.

— — Würtembergische Jahrbücher, vide Jahrbücher.

Menke, Dr. C. Th., Synopsis methodica Molluscorum generum omnium et specierum earum, quae in Museo Menkeano adservantur; cum synonymia critica et novarum specierum diagnosibus. 8 maj. (6½ B.) Pyrmonti 1828, (Uslar in comm.) geh. n. 12 gr. od. 15 sgr.

† Menne, P. E., Vierzig Jahrgänge unbearbeiteter Predigt-Entwürfe. 3r Bd. Auf die Festtage der Heiligen. 8. (23½ B.) Augsburg, N. Doll 1828. (Landshut, Krüll) 20 gr. od. 25 sgr.

Auch beim 1sten u. 2ten Bande lese man unbearbeitet.

Merian, D. J. R., über die Bewegung tropfbarer Flüssigkeiten in Gefäßen. Abhandlung. gr. 4. (7 B.) Basel 1828, Schweighauser. geh. 1 thl.

Merkel, Amtmann, Wandtafel für Freunde der Obstbaumzucht. 2te erweit. Ausg. gr. Fol. (1 B.) Hannover, Hahn 1 gr. od. 1¼ sgr.

Die erste Aufl. erschien 1827 ohne des Herrn Verf. Namen.

Merkel, A., der Wirthschafter, oder: Ansichts- und Anordnungs-Verpflichtungen desselben durch das ganze Jahr, als Leitfaden zum Betriebe der Landwirthschaft. Durchaus praktisch bearbeitet und in systemat. Ordnung dargestellt. Mit 1 oekonom. Chartencharaktere-Tafel. 8. (18¼ B.) Neisse, Hennings 1⅔ thl.

Merkel, C., Biela, oder Beschreibung der westlichen sächsisch-böhmischen Schweitz. Ein Taschenbuch für Freunde der schönen Natur. 8. (6 B.) Leipzig, Kummer in C. 6 gr. od. 7½ sgr.

† Merker, Polizeirath, Beiträge zur Erleichterung des Gelingens der praktischen Polizei. 7r Jahrg. 1829. 52 Numm. oder Bogen. gr. 4. Berlin, Maurer'sche Buchhandlung n. 5⅓ thl.

Mercker, Fr. W., Constructionen von Oefen nach Grundsätzen der Aesthetik und der Feuerungskunde dargestellt, für Architekten, Baugewerken u. zur Auswahl in Mustern für diejenigen, welche in ihren Zimmern Wärme verbreitende, nicht rauchende Oefen von geschmackvollem Aeussern errichten lassen wollen; so wie auch als Vorlegeblätter. 2s Heft zu † Schwar(t)ze's Anleit. zum Bau von Oefen etc. gr. Fol. (8 Kupfertafeln u. 1 B. Erklär.) Leipzig, Baumgärtner. geh. 1 thl.

† Merkur. Mittheilungen aus Vorräthen der Heimath und der Fremde, für Wissenschaft, Kunst und Leben. Herausgeg. vom Hofr. F. Philippi. Jahrg. 1829. 156 Numm. Mit literar. Beilage 2c. gr. 4. Dresden, Hilscher. 6 thl.

Merle, d'Aubigné, J. H., der Hausgottesdienst. Predigt über Josua XXIV, 15. Aus d. Franz. gr. 8. (2 B.) Basel 1828, Schneider. geh. 2½ gr. od. 3 sgr.

(Merrimée), 1572. Chronik der Zeit Karls IX., vide Chronik.

Messerschmidt, Schulmeister K. A. Fr., Dictirstunden, oder Anleitung, wie man es anzufangen habe, um den Kindern in einer Dorfschule die nothwendigsten Regeln der deutschen Rechtschreibung beizubringen. 2te, ganz umgearb. u. verm. Aufl. 8. (6 B.) Zwickau, Schumann. geh. 6 gr. od. 7½ sgr.

Metz, D. C. A., untrügliche Mittel zur Verhütung und Heilung aller Verschleimungen des Halses, der Lunge und der Verdauungswerkzeuge. Nebst e. Anhange über die homöopath. Behandlungsart dieser in unsern Tagen so weit verbreiteten Krankheit. 8. (7½ B.) Frankfurt, Jäger. geh. 8 gr. od. 10 sgr.

Meyer, Referendar C. A., Handbuch der Gesetze und Verordnungen über das Bauwesen, in polizeil. und rechtlicher Hinsicht. gr. 8. (4¼ B.) Berlin, Natorff u. Comp. 9 gr. od. 11¼ sgr.

— — der Rechtsfreund für den Bürger, Haus- und Familienvater in gerichtl. und außergerichtl. Besitz-, Bau-, Mieth-, Ehe-, Erbes- u. Familien-Angelegenheiten. Mit Formularen. 8. (11 B.) Ebend. 16 gr. od. 20 sgr.

Meyer, C. A., das Preußische Schuldnerrecht, oder der gerichtl. Rathgeber für Schuldner und alle, welche wegen Schulden sich in Prozesse einlassen müssen. 8. (5 B.) Berlin, Natorff u. Comp. 12 gr. od. 15 sgr.

— — das Preußische Vormundschaftsrecht. Zur Selbstbelehrung für Vormünder und Bevormundete. gr. 8. (5½ B.) Ebend. 14 gr. od. 17½ sgr.

‡ Meyer, Pfarrer C. H. G., gründliche und treue Anweisung zur Obstbaumzucht für Gärten und das freye Feld. 4s Heft. — Auch u. d. Titel: Vollständige Anweisung zur richtigen Behandlung und vortheilhaften Benützung der Obstfrüchte. Mit 14 Abbild. auf 2 lithogr. Tafeln. 8. (9 B.) Hof, Grau 10 gr. od. 12½ sgr.

Meyer, Jul., 390 arithmetische Progressions-Tabellen in Preussische Thaler, Silbergroschen u. Pfennige, zum Gebrauche aller Rechnungs-Arten. gr. 8. (26¼ B.) Cleve (1824), Char in Comm. geb. n. 1 thl. 12 gr. od. 1 thl. 15 sgr.

Meyerberg, Frhr A. v., u. seine Reise nach Russland, v. Adelung.

Michaelis, Prof. D. Ad., Grundriß des württemberg. Privatrechts. Zum Gebrauche bei akadem. Vorträgen. gr. 8. (3½ B.) Tübingen, Ostander 7 gr. od. 8¼ sgr.

Michaelis, J. D., Chrestomathia Syriaca. Editio III. — Etiam sub titulo: Glossarium chrestomathiae syriacae J. D. Michaelis accommod. annotationibusque historicis, criticis, philologicis auctum a J. Chr. C. Doepke. 8. (12½ B.) Gottingae, Vandenhoeck u. Ruprecht 20 gr. od. 25 sgr.

‡ Michahelles, Pfarrer, K. Fr., biblischer Sittenspiegel in Beispielen aus der heiligen Geschichte, zur Nachahmung und zur Warnung, mit hinzugefügten passenden Bibelsprüchen u. Lieder-Versen zum Gebrauch bei dem Religions-Unterricht aufgestellt. 2r Thl. 8. (12¼ B.) Nürnberg, Riegel u. W. ½ thl.

Michels, Pfarrer Fr., die feierliche Aufnahme der Kinder zur ersten heil. Communion. Ihnen zum Andenken herausgegeben. gr. 8. (3 B.) Münster 1828, Coppenrath. geh. 4 gr. od. 5 sgr.

‡ Militair-Litteratur-Zeitung. Redig. von Major C. v. Decker. Major v. Maliszewski und Hauptm. L. Blesson. Jahrg. 1829. 6 Hefte. Mit Steintaf. 4. Berlin, Mittler n. 4 thl.

‡ Militair-Wochenblatt. Redigirt vom Königl. Generalstabe. 14r Jahrg. 1829. (No. 654 — 705.) Ebend. n. 3⅓ thl.

‡ Militär-Zeitung, allgemeine, herausgeg. von einer Gesellschaft deutscher Offiziere u. Militärbeamten. 4r Jahrg. 1829. 12 Hefte. Mit Vign. gr. 4. Darmstadt, Leske 4 thl. 16 gr. od. 4 thl. 20 sgr.

Milner's, D. J., Briefe an einen Pfründner, als Erwiederung auf die Bemerkungen über das Pabstthum von dem Ehrwürd. J. Sturges, Pfründner u. Kanzler von Winchester und Kaplan Sr. Britt. Majestät. Nebst Betrachtungen über die Unverträglichkeit des Hoadlyismus mit den Lehren der Kirche von England. Aus d. Engl. nach der 7ten Ausg. übers. von P. Klee. gr. 8. (30 B.) Frankfurt, Andreä 1⅞ thl.

‡ Minerva. Ein Journal histor. u. polit. Inhalts. Von D. Fr. Al. Bran. Jahrg. 1829. 12 Hefte. 8. Jena, Bran n. 8 thl.

♀ Miniaturgemälde aus der Länder- und Völkerkunde ꝛc. 2te (wohlfeilere) Ausgabe. 22 — 34ste Liefer. Mit 52 Kupfern. 12. (50½ B.) Leipzig, Hartleben. geh. Subscr.-Pr. mit Verbindlichkeit für 100 Bändchen à 6 gr. od. 7½ sgr.

Inhalt. Liefer. 22 — 24: Persien. Mit 16 Kupfern. — 25, 26: Guyana. Mit 8 Kupfern. — 27 — 34: Groß-Britannien und Irland. Mit 28 Kupfern.

Minsberg, F., Geschichte der Stadt Leobschütz, Beitrag zur Kunde oberschlesischer Städte. 8. (20 B. u. 1 Vign.) Neisse 1828, (Th. Hennings). geh. n. 1 thl. 8 gr. od. 1 thl. 10 sgr.

♀ Miscellen aus der neuesten ausländischen Literatur. Ein period. Werk, polit., histor., statist., geograph. u. literarischen Inhalts. Von D. Fr. Al. Bran. Jahrg. 1829. 12 Hefte. 8 Jena, Bran 9 thl.

Missale Romanum, ex decreto sacrosancti Consilii Tridentini restitutum, S. Pii V. Pont. max. jussu editum, Clementis VIII. et Urbani VIII. auctoritate recognitum. Edit. noviss., in qua omnia accurate suis locis disposita sunt, et Missae noviss. Sanctorum adjectae. Cum variis accentibus in Epistolis et evangeliis, pro modo ea cantandi. IV figuris (lith.) ornata. 4 maj. (123½ B. u. Vign.) Divione et Parisiis 1828. (Moguntiae, Müller in comm.) n. 12 thl.

♀ Missions-Blatt. Herausgeg. von der Missions-Gesellschaft zu Barmen. 4r Jahrg. 1829. 26 Numm. Mit Vign. 4. Barmen. (Elberfeld, Schönian in Comm.) n. 14 gr. od. 17½ sgr.

Miszellen zur Unterhaltung. Herausgeg von D. Al. Schreiber. 16 Quartal. 8. (13 B.) Baden 1827 (Daselbst u. Karlsruhe, Marx in Comm.) geh. n. 18 gr. od. 22½ sgr.

Mitis, Ritter Ign. Edler v., die Carls-Brücke, oder Beschreibung der ersten Stahl-Kettenbrücke in Wien; nebst umständl. Darstellung aller, dieser Anwendung des Stahls vorausgegang. Versuche über dessen Elasticität und Stärke. gr. 8. (8½ B. u. 4 Kupfertaf. in Fol.) Wien, Sollinger. br. 1½ thl.

Mittel, 32 leicht ausführbare, probate, für die Gesundheit, Land- und Hauswirthschaft. Durch vieljähr. Erfahrung geprüft und bewährt gefunden von einem prakt. Oekonom. qu. 8. Danzig, Gerhard in Comm. Versiegelt 8 gr. od. 10 sgr.

— — gegen Holz-Frevel, vide Welche ꝛc.

— die vorzüglichsten, zur Vertreibung der Hühneraugen, Warzen, Muttermähler u. Fußschwielen, nebst nützl. Belehrungen über Fußschweiß, Einwachsen der Nägel ꝛc., und e. Anweis., erfrorne Glieder zu heilen, nebst besten Heilmitteln bei Fußgeschwüren ꝛc., aus den Schriften berühmter Aerzte gesammelt. 4te sehr verb. Aufl. 8. (4½ B.) Quedlinb. Ernst. geh. ⅓ thl.

♀ Mitternachtblatt für gebildete Stände. Herausgeg. von Müllner. 4r Jahrg. 1829. 208 Numm. Mit Vign. 4. Braunschweig, Verlags-Comptoir n. 8 thl.

Vom July an besorgt Hr. Prof. D. Schütz die Herausgabe.

Mittheilungen aus dem Leben und Wirken des Königs von Sachsen Friedrich August des Gerechten. gr. 12. (2 B.) Leipzig, Reclam. Velinp. geh. n. 8 gr. od. 10 sgr.

Mittheilungen aus den Arbeiten mehr. evangel. Elementar-Schullehrer-Vereine Schlesiens. Herausgeg. vom Prediger W. A. Schade. 1r Bd. 3 Hefte. 8. Liegnitz, Kuhlmey n. 1 thl.

— praktische, der correspondirenden Gesellschaft homöopathischer Aerzte. Jahrg. 1826—28. gr. 8. (18½ B.) Leipzig, (Hartmann'sche Buchh.) 1 thl. 12 gr. od. 1 thl. 15 sgr.

† — militärische, herausg. vom Hauptmann J. v. Xylander u. Hauptmann L. Kretschmer. 2r Bd. 3 Hefte. Mit Stein-Zeichn. gr. 8. München, J. Lindauer 2 thl.

— aus dem Leben des französ. Oberstlieutenants C. Chr. L. Schenck. Enthaltend: Die Geschichte seiner Gefangennahme in der Schlacht bei Borodino in Rußland am 7. Sept. 1812 ꝛc. Von ihm selbst geschrieben. 8. (13 B.) Celle, Schulze ¾ thl.

— aus den Memoiren des Satan. 3r Thl. Herausg. von Wit, genannt von Dörring. — Auch u. d. Titel: Der Teufel in München und der gefallene Engel. Phantasie und Erzählung, begründet im Leben der neuesten Zeit. 8. (22½ B. incl. 2¼ B. Bücher-Anzeigen.) Stuttgart, Gebr. Franckh. geh. 1 thl. 21 gr. od. 1 thl. 26¼ sgr.

Die ersten 2 Bände stehen unter † Hauff.

† Mnemosyne, oder Erinnerungsblatt für Geschichte, Literatur und Kunst. 4r Jahrg. 1829. 104 Numm. gr. 4. Würzburg, Stahel 3 thl.

1r u. 2r Jahrg. 1826, 27 kosten à 1½ thl. — 3r 1828, 2½ thl.

† Modeblätter, neue Pariser, redig. von Amalia Schoppe. Jahrg. 1829. 52 Numm. Mit 64 illum. Kupfertaf. ꝛc. gr. 8. Hamburg. (Leipzig, Taubert) n. 4 thl. 16 gr. od. 4 thl. 20 sgr.

† Moden-Zeitung, allgemeine, herausg. von D. J. A. Bergk. 31r Jahrg. 1829. 104 Numm. mit so vielen Kupfern. gr. 4. Leipzig, Ind.-Compt. n. 8 thl. — Mit 52 illum. Kupfern n. 6 thl.

† — — Pariser, für deutsche Frauen. 4r Jahrg. 1829. 52 Numm. mit 104 illum. Steintaf. ꝛc. gr. 8. Aachen, La Ruelle u. Destez n. 6 thl.

† Modes pour hommes. (Herrenmoden. Französisch u. deutsch.) Jahrg. 1828 und 1829. à 52 Numm. Mit vielen illum. Kupfern. gr. 8. Hamburg, P. Hoffmann à Jahrg. n. 2⅔ thl.

Mohnike, Consist.- u. Schulrath D. G. Chr. Fr., Predigt am 2ten Secularfeste der Befreiung Stralsunds von der Wallensteinschen Belagerung. 8. (1½ B.) Stralsund 1828, Trinius. geh. 3 gr. od. 3¼ sgr.

Vergl. Düwell 2 Reden.

— — Napoleon. Stimmen aus dem Norden und Süden. gr. 8. (6¼ B.) Stralsund, Löffler. geh. 12 gr. od. 15 sgr.

Enthält: Literarisches, und folgende 5 Gedichte: Napoleon in Moskau, von Nicander. Schwedisch und deutsch. — Der Held, von Tegnér. Schwed. u. deutsch. — Napoleons Lebewohl. Aus d. Franz. von Lord Byron. Engl. u. deutsch. — Napoleons Monolog, von Nicander. Schwed. u. deutsch. — Der fünfte Mai, von Al. Manzoni. Italienisch u. deutsch.

(— —) Geschichte des Auerhahn's, vide Tegnér.

† Möller, A. W., für christliche Erbauung. 26 Bdchen. — Auch

u. d. Titel: Gebete der unsichtbaren Kirche. Ein Andachtsbuch, geschöpft aus den Herzensergießungen betender Christen aller Zeitalter der Kirche Jesu. 12. (18½ B.) Münster 1828, Regensberg. Velinp. geh. 16 gr. od. 20 sgr.

Möller, H., allgem. Haus-Vieharzneibuch für den Bürger und Landmann. 1r Thl. — Auch u. d. Titel: Der erfahrene Pferdearzt. 3te, verb. Aufl. 8. (14¼ B.) Quedlinburg, Basse ⅔ thl.

— — dasselbe 2r Thl. — Auch u. d. Titel: Prakt. Haus- u. Hülfsbuch, die Krankheiten des Rindviehes, der Schafe, Ziegen, Schweine u. Hunde zu erkennen, zu verhüten und zu heilen. Nebst Belehrungen über die richtige Zucht, Wartung u. Fütterung dieser Thiere. 3te verb. Aufl. 8. (14 B.) Ebend. ⅔ thl.

Molly, Prediger J. L., Anweisung zur Orthographie der Deutschen Sprache für Elementar-, Land- u. Bürgerschulen. 8. (4 B.) Hadamar 1828, Neue Gelehrten-Buchh. 4 gr. od. 5 sgr.

Monatsbericht, musikalisch-literarischer, *vide* Whistling.

Monatsblatt für Menschenkunde, Naturwissenschaften mit ihrer prakt. Anwendung, und Geschichte. (Herausg. von C. R.....) 1829. 12 Heftchen à 2 Bogen. 8. Zwickau, Exped. der Biene (Leipzig, Hofmeister) 18 gr. od. 22½ sgr.

Monaths-Blatt von Beuggen. Herausg. vom Verein der freiwilligen Armen-Schullehrer-Anstalt daselbst. 12 Numm. 4. Basel, (Spittler) n. 8 gr. od. 10 sgr.

† Monatschrift, allgemeine, für Erziehung und Unterricht, herausg. von J. P. Rossel. 1829, 6r Jahrg. oder 11r u. 12r Bd. 12 Hefte. Mit (Kupferstich-) Bildnissen berühmter Pädagogen und Schulbeamten. gr. 8. Aachen, Exped. (Leipzig, Wienbrack) n. 4 thl.

† — der Gesellschaft des vaterländischen Museums in Böhmen. 3r Jahrg. 1829. Redig. von F. Palacky. 12 Hefte. Mit Steintaf. u. Tabellen. gr. 8. Prag, Calve n. 5 thl.

Die Tabellen enthalten meteorolog. Beobachtungen, angestellt von Prof. C. Hallaschka in Prag.

— theologisch-praktische, zunächst für Seelsorger. Herausgeg. in Linz von einer Gesellschaft. 1r — 5r Jahrg. à 2 Bde. 4te unveränd. Orig.-Aufl. 8. Prag, Neureuter 1827, 28. (Leipzig, Hartmann'sche Buchh. in Comm.) à Jahrg. 1 thl.

Jeder Band ist gegen 50 Bogen stark.

— — alphabetisches Verzeichniß aller hierin enthaltenen Aufsätze u. Abhandlungen. 8. (4 B.) Ebend. 1828 n. 4 gr. od. 5 sgr.

† Monatsschrift, neue, für Deutschland, historisch-politischen Inhalts. Herausg. von Fr. Buchholz. 10r Jahrg. 1829. 12 Hefte. gr. 8. Berlin, Th. Enslin n. 8 thl.

— Schlesische landwirthschaftliche, in Verbindung mit mehrern praktischen Landwirthen herausgeg. von Amtsrath Block, Cammerrath Plathner, u. Prof. D. Weber. 1r — 3r Bd. 1829 April — Decbr. 9 Hefte. 8. Breslau, W. G. Korn n. 2¼ thl.

Ist eine erweiterte Fortsetzung vom † Jahrbuch der Landwirthschaft von Plathner u. Weber.

Mondat, D., über die Unfruchtbarkeit bei beiden Geschlechtern, und die Mittel, sie zu heilen. Aus d. Franz. übers. von ei-

nem deutschen Arzte. 2te sehr verm. Aufl. 8. (7½ B.) Ilmenau, Voigt 12 gr. od. 15 sgr.

Mone, Dr. F. J., Historia statisticae adumbrata. Praemissa est Oratio de optimo genere tractandae statisticae deque hujus doctrinae utilitate. 4 maj. (27 B.) Lovani 1828. (Bruxelles, Frank.) geh. n. 2 thl. 12 gr. od. 2 thl. 15 sgr.

Monheim, Medicinal-Assessor Dr. J. P. J., die Heilquellen von Aachen, Burtscheid, Spaa, Malmedy und Heilstein, in ihren histor., geognost., phys., chem. u. medizinischen Beziehungen. Mit 1 Karte und Titelkupfer. gr. 8. (26½ B.) Aachen u. Leipzig, Mayer. geh. 2 thl. 12 gr. od. 2 thl. 15 sgr.

Monheimer, C. H., Ehrenpforte des Protestantismus, oder: welche Gründe bewogen mich, römisch-katholisch zu werden. In 8 theolog. Abhandlungen. gr. 8. (12½ B.) Prag, Enders 1 thl.

Mons, Prof. J. B. Van, Conspectus mixtionum chemicarum, quas ad rationes perpetuas ordinavit signisque alphabeticis expressit. 12 maj. (11½ B.) Lovanii 1827. (Bonnae, Weber in comm.) br. n. 1 thl.

†Montesquieu's, C. v., sämmtliche Werke. Deutsche Ausgabe. 6s Bdchen. — Auch u. d. Titel: Vom Geiste der Gesetze. 6s Bdchen. 12. (7½ B.) Heilbronn 1828, Claß n. 5 gr. od. 6¼ sgr.

Moore, Th., die Liebe der Engel. Gedicht. Aus d. Engl. übers. von Balduin. 8. (6 B.) Berlin, Enslin'sche Buchhandl. Velinp. geh. 12 gr. od. 15 sgr.

Morgagni, Jo. Bapt., de sedibus et causis morborum, cur. Prof. J. Radius. Tom. V., *vide* Scriptorum class. de praxi med.

Morgenbesser, Rector M., Geschichte Schlesiens. Ein Handbuch. Mit einem Vorwort vom Konsistor.- u. Schulrath K. A. Menzel. gr. 8. (32 B.) Breslau, Max u. Komp. 1 thl. 18 gr. od. 1 thl. 22½ sgr.

†Morgenblatt für gebildete Stände. 23r Jahrg. 1829. Nebst Kunst-Blatt (redig. vom Prof. Schorn) und Literatur-Blatt. Mit Steindr. ꝛc. gr. 4. Stuttgart, v. Cotta n. 11⅓ thl.

Vom Kunst- und Literatur-Blatte kostet jedes n. 3⅓; beide zusammen aber nur n. 5⅔ thl.

Morgengabe, kleine, für fromme und dankbare Kinder zu Familienfesten, nebst e. Anhang von Sittensprüchen. Mit Titelkupfer. 16. (4 B.) Berlin, Natorff u. Comp. geb. 9 gr. od. 11¼ sgr.

Moser d. J., C. Fr. D., Bemerkungen zu Chr. M. Wielands Uebersetzung und Erläuterung sämmtl. Briefe Cicero's, theils rein philolog. u. literarischen, theils besonders juridischen Inhalts. Nach d. Verf. Tode herausgeg. von D. Fr. L. Martz. gr. 8. (5 B.) Ulm 1828, Wohler 8 gr. od. 10 sgr.

Most, D. G. Fr., der Arzt als wahrer Hausfreund für Gesunde u. Kranke. Ein treuer Rathgeber für alle diejenigen, welche sich über das Leben, die Gesundheit und über die Krankheiten des Menschen jedes Standes und Alters belehren wollen. — Auch u. d. Titel: Der Arzt als wahrer Hausfreund für Alle, welche gesund bleiben, sich vor ansteckenden u. nicht ansteck. Krankheiten schützen und bewahren, ihr Leben verlängern, dereinst sanft sterben und nicht lebendig begraben werden wollen. 2 Thle. gr. 8. (49½ B.) Leipzig, Lehnhold 2 thl.

Motten- und Wanzen-Vertilger, der, nebst besten Mitteln wider Ratten und Mäuse ꝛc. 3te, verm. u. verb. Aufl. 8. (7 B.) Quedlinburg, Ernst. geh. 8 gr. od. 10 sgr.

Mozart's Biographie, *vide* v. Nissen.

Muchar, A. v., die heiligen Weihen. Nach dem beygefügten Urtexte des röm. Pontificalbuches übersetzt, und mit vollständig erläut. Anmerk. begleitet; nebst e. Auszuge aus der Pastoral-Lehre des heil. Gregorius und einem Meßgebethe. 8. (10½ B.) Grätz, Damian u. Sorge 9 gr. od. 11¼ sgr.

Müchler, K., die Sittenlehre. In Fabeln und Erzählungen für die Jugend. gr. 12. (5 B.) Berlin, Riemann 8 gr. od. 10 sgr.

— — Zu Polterabenden. Eine Sammlung von Anreden für Einzelne, und Scenen für gesellschaftl. Vereine, mit Andeutungen über die Kostüme. Nebst Strohkranzreden. Mit illum. Titelkupf. 8. (18½ B.) Berlin, Schlesinger. br. 1½ thl.

Mulert, Diac. Fr. K. D., Predigten, Beicht- und Taufreden. gr. 8. (18 B.) Halle 1828, Reinicke u. Comp. in Comm. n. 1 thl.

Müller, Domvikar A., Lexikon des Kirchenrechts und der römisch-katholischen Liturgie; in Beziehung auf Ersteres mit steter Rücksicht auf die neuesten Concordate, päpstl. Umschreibungs-Bullen, und die besond. Verhältnisse der kathol. Kirche in den verschied. deutschen Staaten. In 4 Bden. — 1r Bd. A — C. gr. 8. (35⅓ B.) Würzburg 1830, Etlinger 1⅓ thl.

Subscr.-Pr. n. 1⅓ thl. mit Verbindlichkeit für alle 4 Bde.

Müller, Prof. A., Bilderkatechismus nach dem Leitfaden des großen Lesebuches, für Eltern u. Lehrer zur häusl. Unterweisung u. Erbauung. 1ste — 3te Liefer. 8. (5 B. u. 9 Kupfer.) Prag, Bohmanns Erben. (Leipzig, Mag. f. Ind.) geh. à ⅓ thl.

— — Passions-Betrachtungen nach dem Spruche „Weinet nicht über mich, sondern über euch und eure Kinder." Mit XIV Kupferstichen nach Albr. Dürrer (Dürer) und L. v. Leiden von V. R. Grüner. breit 16. (4⅓ B.) Prag 1828, Enders 1⅔ thl. Mit illum. Kupfern 2 thl. 16 gr. od. 2 thl. 20 sgr.

Die Kupfer apart auf Natur-Papier 1⅓ thl. — Illum. 2⅔ thl.

Müller, Rector M. E., kurze und gründl. Darstellung der evangelisch-protestantischen und römisch-kathol. Kirche, in ihrer Glaubenslehre, Sittenlehre und Kirchenverfassung, aus den symbol. Büchern, besonders für Stadt- u. Landschulen bearb. 8. (7⅓ B.) Dresden u. Leipzig, Arnold 6 gr. od. 7½ sgr.

Müller, Rektor Frz. X., gemeinnützl. Hilfs- Lehr- und Lesebuch für die vaterländ. Jugend in den höheren Kursen der Volks- und Feiertags-Schulen, auch für Schulpräparanden und Privatlehrer, mit Hinsicht auf den allgem. Lehrplan. 3 Abtheil. (1ste u. 3te, 8te Aufl. 2te, 9te Aufl.) 8. (23 B.) Stadtamhof, Eggensperger 1827, 28. (Landshut, Krüll.) n. ⅓ thl.

† Müller, J., der Geschichten Schweizerischer Eidgenossenschaft wörtlicher Auszug für Schulen und Liebhaber. (Herausgeg. vom Prof. E. Kopp.) gr. 8. (36½ B.) Lucern 1828, Anich. (Leipzig, Schmidt) n. 1 thl. 12 gr. od. 1 thl. 15 sgr.

Ist auch als eine 2te erweiterte Aufl. von Prof. Frz. R. Crauer's „Hauptsprechen der Schweizerischen Geschichte" anzusehen.

Müller, Prof. D. J., Grundriß der Vorlesungen über allgemeine Pathologie. gr. 8. (3 B.) Bonn, Habicht 8 gr. od. 10 sgr.

Müller, J. Adam, Eine Weissagung, eingegeben von Gott, über den Türken- oder Muhamedanischen Krieg, wie er ein Ende nimmt, wie es mit der ganzen Welt-Begebenheit, so uns alle angeht, und hernach mit der ganzen Menschheit werden wird. 8. (6 B.) Heidelberg, Gutmann (Winter). geh. 6 gr. od. 7½ sgr.

Mueller, Dr. J. J., Historia Merdasidarum ex Halebensibus Cemaleddini annalibus excerpta. 8 maj. (7 B.) Bonnae, (Habicht in comm.) n. 20 gr. od. 25 sgr.

—— variae de V. Jo. Baptistae opiniones examinatae. 8 maj. (1 B.) Ibidem, geh. n. 4 gr. od. 5 sgr.

Müller, Prof. J. R., Versuch eines Leitfadens bei dem zweckmäß. Studium der redenden Künste. gr. 12. (8½ B.) Wien, Sollinger. geh. 20 gr. od. 25 sgr.

Müller, Dr. O. M., de vi et usu verborum quorumdam latinorum. Ex Annalibus Gymnasii separatim edid. 4. (2 B.) Cöslin 1828, Hendess. geh. 3 gr. od. 3¾ sgr.

† Müller, Cantor W. Ad., erster Lehrmeister im Clavier- oder Fortepianospiel. 4s u. letztes Bdchen. Mit 1 Vign. gr. 4. (7 B.) Meissen, Goedsche. geh. 18 gr. od. 22½ sgr. — Alle 4 Bdchen 3 thl.

† —— der Lehrmeister im Orgelspiel beim öffentl. Gottesdienste. 3te u. letzte Abtheil. gr. 4. (7 B.) Ebend. geh. Subscriptions-Preis n. 16 gr. od. 20 sgr.

—— der erste Lehrmeister im Singen. Eine fassl. u. zweckmäss. Anleitung im Singen nach Noten, für die allerersten Anfänger, besonders zum Gebrauch in Schulen. 2 Hefte. — 1s Heft. gr. 4. (5 B.) Ebend. Subscr.-Pr. n. 8 gr. od. 10 sgr.

Münteri, Episcopi Fr., primordia ecclesiae Africanae. 4. (35½ B.) Hafniae, Schubothe 4 thl.

Muntz, J. Ph. Chr., über das Bonitiren und Classificiren der Feldgrundstücke, zu Gunsten einer gleichen Besteuerung nach den Forderungen der Zeit. Ein Versuch. 8. (3 B.) Neustadt 1828, Wagner. geh. 6 gr. od. 7½ sgr.

Mussaeus, J., Versuch einer plattdeutschen Sprachlehre, mit besond. Berücksichtigung der mecklenburgischen Mundart. 8. (6 B.) Neu-Strelitz, Dümmlersche Hofbuchh. Velin-Druckp. 10 gr. od. 12½ sgr.

Musarion. Unterhaltungsblatt für gebild. Stände. Herausgeg. von W. Wendland. 1828. Oct. — Decbr. 3 Hefte. Mit Vign. gr. 4. Offenbach, Hauch 1 thl.

Hat mit dem: † Unterhaltungsblatt f. gebild. Stände gleichen Inhalt.

— dasselbe. Jahrg. 1829. 156 Numm. M. Vign. gr. 4. Ebend. 4 thl.

Ist eine Fortsetzung vom † Unterhaltungsblatt etc.

Museum des Alterthums, *vide* Thesaurus.

† Museum, Rheinisches, für Jurisprudenz. Herausgeg. von F. Blume, J. C. Hasse, G. F. Puchta u. Ed. Puggé. 3r Jahrg. 1829. 4 Hefte. gr. 8. Bonn, Weber n. 4 thl.

Mussmann, Dr. J. G., de Logicae ac Dialecticae notione historica. 4 maj. (4 B.) Berolini 1828. (Halae, Fr. Ruff) ⅓ thl.

Mutter, die erzählende, im Kreise ihrer Kinder, nebst des Marquis von Marnezia moralische Erzählung: Die glückliche Familie. (Neue Ausg.) 8. (15 B.) Halle, Reinicke u. Comp. broch. 14 gr. od. 17½ sgr.

Mutzl, Schullehrer S., Aufgaben zur nützlichen Selbstbeschäftigung der Kinder in zahlreichen Schulen, in denen ein Lehrer alle Klassen unterrichtet. Zugleich Verstandesübungen und Vorbereitung zu schriftl. Aufsätzen. 3te, verm. u. verb. Aufl. 8. (5 B.) Salzburg, Mayr 4 gr. od. 5 sgr.

Mynster, Ritter D. J. P., Rede und Predigt bei der Vermählung Ihrer Königl. Hoheiten der Prinzessinn Wilhelmine Maria und des Prinzen Friederich Carl Christian. Uebersetzt von Th. Schorn. 8. (2 B.) Copenhagen 1828, Reitzel. geh. n. ⅙ thl.

Naebe, Dr. Fr. A. Ad., Dissertatio cum de mendacio in genere, tum de eo quod per necessitatem extortum nominatur. (Addita est brevis hujus doctrinae historia.) 4 maj. (5 B.) Lipsiae (Kayser et Schumann) n. 8 gr. od. 10 sgr.

Nachkommenschaft, die, der Kaiserinn, Königinn Maria Theresia, Grossmutter Sr. Maj. des Kaisers, und das Haus Oestreich im Jahre MDCCCXXIX. gr. Fol. (1 B.) Wien, Wimmer. Schreibp. 6 gr. od. 7½ sgr.

Nachrichten, Bayerische, über das deutsche Schul- und Erziehungswesen, eine Zeitschrift für Lehrer, Eltern und Erzieher, herausgeg. von einigen Schulfreunden. I. Jahrg. 1828. 4 Hefte. gr. 8. (24½ B.) München, (J. Lindauer) n. 1¾ thl.

— gemeinnützliche, von den neuesten Erfindungen, Fortschritten und Entdeckungen des In- und Auslandes, so wie von der neuesten Literatur und Kritik der Gewerbkunde, für Handwerker, Fabrikanten, Künstler u. Oeconomen verfaßt u. herausgeg. von D. Fr. A. W. Netto. 1r Bd. 6 Hefte. Juli — Decbr. 1828. Mit 9 Fol.-Kupfern. gr. 8. (23 B.) Berlin 1828, 29, Natorff u. Comp. n. 2 thl.

Nack, Pfarrer K. Al., katholisches Gebethbuch für junge Leute. 4te verb. u. verm. Aufl. 12. (7 B.) Dilingen, Roßnagel 1827. (Landshut, Krüll) n. 3 gr. od. 3⅗ sgr.

Napoleon. Stimmen aus dem Norden und Süden, *vide* Mohnike.

Napoleon in Aegypten. Gedicht in 8 Gesängen, vide Barthélemy.

† Napoleons Ehrentempel. Ein Cyclus der vorzüglichern über den Kaiser Napoleon und seine Zeit erschien. Memoiren, Biographien und Anecdoten. 4r — 8r Thl. — Auch u. d. Titel: Denkwürdigkeiten des Herzogs von Rovigo, ehemal. Polizeiministers des Kaisers Napoleon. 4s — 8s Bdchen. 16. (35 B.) Stuttg. 1828, Gebr. Franckh. Subscr.-Pr. geh. à 3 gr. od. 3⅗ sgr.

Napoleons politisches und militairisches Leben, *vide* Jomini.

Narr, Dr., de processu haemorrhoidali. Dissert. pathologica. 4 maj. (2 B.) Monachii 1828, Weber. geh. 4 gr. od. 5 sgr.

National-Anzeiger, allgemeiner Bayerischer, oder neuestes Bulletin für Geschichte, Handlung, Industrie, Gewerbswesen und Bekanntmachungen. Jahrg. 1829. 104 Numm. gr. 4. Augsburg, Schlesser n. 2 thl.

† National-Zeitung der Deutschen. Jahrg. 1829. (Herausgeg. von F. G. Becker.) 12 Hefte oder in wöchentl. Liefer. 4. Gotha, Becker 2 thl.

Natorp, B. C. L., und Fr. Keßler, Choral-Buch für evangelische Kirchen, kritisch bearbeitet. Vierstimmig gesetzt und mit Zwischenspielen versehen von C. H. Rink. qu. gr. 4. (29 B.) Essen, Bädeker n. 3 thl. 12 gr. od. 3 thl. 15 sgr.

Nauck, J. E., Rede bei der Einweihung der neu erbauten Orgel zu Nackel bei Wusterhausen a. d. D. gr. 8. (1 B.) Berlin 1828, Nauck. geh. 2 gr. od. 2½ sgr.

Zum Besten der Abgebrannten in Kyritz.

Naue, Musik-Dir. J. F., allgemeines evangelisches Choralbuch in Melodieen, größtentheils aus den Urquellen berichtigt, mit vierstimmigen Harmonieen. Erste Bearbeitung für Militair-Sing-Chöre, akadem. Singvereine, Gymnasien, Seminarien ꝛc. 4. (27½ B.) Halle, Anton. geh. 1 thl. 18 gr. od. 1 thl. 22½ sgr.

Neander, Prof. D. A., kleine Gelegenheitsschriften, praktisch-christlichen, vornehmlich ereget. und histor. Inhalts. 3te sehr veränderte und mit einigen Abhandlungen verm. Aufl. (Zum Besten des Neanderschen Vereins zur Unterstützung der armen kranken Theologie-Studirenden in Berlin.) gr. 8. (16½ B.) Berlin, L. Oehmigke in C. geh. n. 1 thl. 8 gr. od. 1 thl. 10 sgr.

Nebenius, Ge. Rath Fr., der öffentliche Credit. 2te Aufl. 1r, allgemeiner Thl. — Auch u. d. Titel: Ueber die Natur und die Ursachen des öffentl. Credits, Staatsanlehen, die Tilgung der öffentl. Schulden, den Handel mit Staatspapieren und die Wechselwirkung zwischen den Creditoperationen der Staaten und dem ökonom. u. polit. Zustande der Länder. gr. 8. (45 B.) Karlsruhe u. Baden, Marr. Velinp. br. 4⅛ thl.

Neesab Esenbeck, Dr. C. G., Agrostologia Brasiliensis, v. Martius.

Nees v. Esenbeck, Prof. Dr. Th. Fr. L., Garten-Insp. M. F. Weyhe, Dr. J. W. Wolter und Garten-Dir. P. W. Funke, Beschreibung officineller Pflanzen. Mit besond. Berücksichtigung der K. Preuss. Pharmacopoe. gr. Fol. (202½ B. ohne Pag.) Düsseldorf, Arnz u. Comp. br. 6 thl.

Nees v Esenbeck, Dr. Fr., und W. Sinning, Sammlung schönblühender Gewächse, für Blumen- u. Garten-Freunde. Mit Beschreibung und Angabe der Cultur. 1ste Centurie. 6s Heft. (10 fein illum. Steintaf. in gr. Fol. u. 2½ B. Text in gr. 4.) Ebend. Pränum.-Pr. 2⅓ thl. — Schwarz 1½ thl.

Die ersten 5 Hefte stehen unter † Sammlung.

Neigebaur, allgem. Preuß. Schreib- u. Termin-Kalender für Juristen, Verwaltungs-Beamte u. alle Geschäftsmänner, auf d. Jahr 1829. 12. (10½ B.) Hamm, Wundermann. br. mit Band n. 16 gr. od. 20 sgr. — Fein Papier n. 1 thl.

† Nekrolog der Deutschen, neuer, 5r Jahrg., 1827. (Herausg. von B. Fr. Voigt.) 2 Theile. Mit den Bildn. von Friedrich August, König von Sachsen, und Oberst v. Rango. 8. (76 B.) Ilmenau, Voigt. br. 4 thl.

Nelk, Th., der selige Taglöhner Heinrich von Boßen. Vorzüglich den Christen vom gemeinen Stande zur Erbauung dar-

gestellt. 12. (2½ B. u. Bildniß.) Augsburg, M. Doll 1828. (Landshut, Krüll) 3 gr. od. 3¾ sgr.

Nelk, Th., lehrreiche Geschichten aus frühern Jahrhunderten. Für edle Menschen, vorzüglich auch für die reifere Jugend neu erzählt. 8. (12½ B.) Ebend. 6 gr. od. 7½ sgr.

Enthält: Gratia, Königinn von Tango. — Wereburge, Prinzessinn von Mercia. — Itha, Gräfinn von Toggenburg.

— — 60 Gleichnisse in Erzählungen vorgetragen, zur Unterhaltung für schöne Seelen, die nach Weisheit und Tugend streben. 12. (4½ B.) Ebend. 1828 3 gr. od. 3¾ sgr.

— — kurze Lebensgeschichten der Heiligen Gottes, auf jeden Tag des Jahres. Für alle kathol. Christen verfasset. 8. (23 B. u. Titelkupfer.) Ebend. 18 gr. od. 22½ sgr.

— — Lebensgeschichten heiliger Dienstboten beiderlei Geschlechts. Ein Lesebuch zur Belehrung und Erbauung christl. Dienstboten. 8. (15 B.) Ebend. 1828 8 gr. od. 10 sgr.

— — Lebensgeschichten heiliger Jungfrauen. Ein Lesebuch zur Belehrung und Erbauung christl. Jungfrauen. 8. (12 B.) Ebend. 1828 8 gr. od. 10 sgr.

— — der Thurmknopf. Eine Erzählung f. die Jugend u. Jugendfreunde. 2te Aufl. 12. (2½ B.) Ebend. 1828. geb. 2 gr. od. 2½ sgr.

— — die gesegnete Treue. Eine Geschichte aus dem 5ten christl. Jahrhunderte, neu erzählt. 3te Aufl. 12. (2½ B.) Ebend. 1828 2 gr. od. 2½ sgr.

— — die Wiege. Eine Erzählung für Alle, vorzüglich für die reifere Jugend. 2te Aufl. 12. (3 B.) Ebend. 2 gr. od. 2½ sgr.

— — die schöne Seele. Für Alle, vorzüglich für die reifere Jugend neu erzählt. 12. (3 B.) Augsb., Kranzfelder. geh. 2 gr. od. 2½ sgr.

— — das Weihwasser. Abend-Erzählung eines Vaters vor seinen Kindern. 12. (2 B.) Ebend. geh. 2 gr. od. 2½ sgr.

Nepveu, P. Frz., Wegweiser zum Himmel, oder christl. Betrachtungen über das Eine Nothwendige, auf jeden einzelnen Tag des Jahres. Aus d. Franz. Neue Uebersetzung von J. P. Silbert. 4 Bde. gr. 12. (56 B.) Wien, Grund. (Leipzig, Fr. Fleischer) n. 3 thl.

Netto, D. Fr. A. W., Nachrichten v. Erfindungen ꝛc., v. Nachrichten.

Neubig, D. A., die Gefühllehre. 8. (8 B.) Baireuth, Grau. geh. 12 gr. od. 15 sgr.

† Neues und Nutzbares aus dem Gebiete der Haus- und Landwirthschaft, und der dieselben fördernden Natur- u. Gewerbskunde. (Redig. von W. Weißenborn.) 6r Bd. 22 Numm. und Register. Mit Holzschn. u. Steindr. gr. 4. Weimar, Industrie-Comptoir. geh. n. 2 thl.

† Neueste und Nützlichste, das, der Erfindungen, Entdeckungen und Beobachtungen, besonders der Engländer, Franzosen und Deutschen, in der Chemie, Fabrikwissenschaft, Apothekerkunst, Oekonomie u. Waarenkenntniß. 7r Bd. 4te Aufl. gr. 8. (10 B.) Nürnberg 1828, Contor d. Handl.-Zeit. geh. 1½ thl.

Neuhof, W., neueste Blumensprache. Der Liebe und Freundschaft gewidmet. 12. (1 B.) Arnstadt, Mirus. geh. 4 gr. od. 5 sgr.

Neujahrswunsch eines Seelsorgers an seine Gemeinde, in einer

Predigt am 1. Jänner 1829. (Von Oedler.) 8. (1 B.) Landshut, Thomann. geh. 1 gr. od. 1½ sgr.

Neuigkeiten, hauswirthschaftliche, eine Zeitschrift zur Belehrung über hauswirthschaftl. Gegenstände u. Angelegenheiten. Herausgeg. von Prof. Fr. Pohl. Jahrg. 1829. 4 Hefte. 8. Leipzig, Expedition (Kollmann) 1 thl.

Neuigkeiten und Verhandlungen, ökonomische, Zeitschrift für alle Zweige der Land- u. Hauswirthschaft ꝛc. Herausgeg. von C. C. André und J. G. Elsner. 19r Jahrg. 1829. 96 Stücke. Mit Abbild. u. Tabellen. gr. 4. Prag, Calve n. 6 thl.

Neumann, G. J. W., Handbuch zur Belehrung für Rechtsunkundige, und eilf Instructionen in Justiz-Sachen für Dorfgerichte. gr. 8. (11½ B.) Guhrau 1824. (Berlin, Plahn) n. ⅔ thl.

Neumann, D. K. G., von den Krankheiten des Menschen. Allgemeiner Theil, oder allgem. Pathologie. 8. (19 B.) Berlin, Herbig 1 thl. 12 gr. od. 1 thl. 15 sgr.

Eine Fortsetzung in 4 Bänden, die specielle Pathologie und Klinik enthaltend, wird ehestens erscheinen.

Neupauer, Rath D. F., neue Beyträge zur Kenntniß des österreichischen Wechselrechtes. gr. 8. (9 B.) Wien, v. Mösle ¾ thl.

Neurohr, D. J. A., einfacher Unterricht über die Obstbaumzucht. Mit 2 lith. Tafeln. 8. (13 B.) Mannheim, Löffler in C. n. 1 thl.

Nicander, (K. A.,) König Enzio der letzte Hohenstaufe. Ein lyrisches Gedicht in Romanzen. (Dem Schwed. frei nachgebildet) von (D. G.) Mohnike. gr. 8. (7 B.) Stralsund, Trinius. geh. 12 gr. od. 15 sgr.

Nicephori Gregorae Byzantina histor. c. L. Schopeni, *vide* Corpus.

Nicetae et Paulini, SS. Episcoporum, Scripta ex Vatic. Codd. edita. Acced. ejusdem S. Nicetae Opusculum aliud Chisiani codicis ope emend. Item episcopologi Aquileiensis antiquum fragmentum ex codice Vatic. editum. (Stud. Ang. Mai.) 4 maj. (10½ B.) Romae 1827. (Lipsiae, Weigel.) Velinp. br. n. 2 thl. 16 gr. od. 2 thl. 20 sgr.

Nickel, Prof. A., die würdige Feier der Sonntage und Feste des Herrn, der seel. Jungfrau Maria, der Heiligen, der Kirche und des Lebens. Mit 1 Steindr. gr. 12. (18 B.) Mainz, Stenz in Comm. n. 12 gr. od. 15 sgr.

Nicolai, Physikus Dr. J. A. H., Beschreibung der Knochen des menschlichen Foetus. Ein Beitrag zur Anatomie des Foetus und zur Bestimmung des Alters der Embryonen und des Foetus aus der Beschaffenheit der Knochen. Mit 4 (8) Tabellen, die Hauptmerkmale der einzelnen Knochen in den verschied. Monaten enthaltend. 4. (12 B.) Münster, Regensberg 18 gr. od. 22½ sgr.

Niederer, geb. Kasthofer, R., Blicke in das Wesen der weiblichen Erziehung. Für gebildete Mütter und Töchter. 8. (32 B.) Berlin 1828, Rücker. cart. 2 thl.

Niemann, Dr. J. Fr., Taschenbuch der Staats-Arzneiwissenschaft. 2r Bd. 2te Abtheil., *vide* Consbruch.

† Niesert, Pfarrer J., Münstersche Urkundensammlung. 3r Bd. Urkunden über Städtegründung, Stadtrechte, das Gildewesen

und die Hanse. (Mit 1 Siegel-Abdruck.) 8. (36½ B.) Coesfeld, Wittneven. (Leipzig, Central-Compt.) n. 2¼ thl.

Nikolaus von Myra. Eine eben so lehrreiche als wundervolle Geschichte aus dem 3ten u. 4ten Jahrhunderte; neu erzählt, und mit moral. Anwendungen, vorzüglich für Hausväter, Eltern u. Kinder begleitet. 3te Aufl. 8. (10½ B.) Augsburg, N. Doll 1828. (Landshut, Krüll) 6 gr. od. 7½ sgr.

Nissen, Etatsr. Ritter G. N. v., Biographie W. A. Mozart's. Nach Originalbriefen, Sammlungen alles über ihn Geschriebenen, mit vielen neuen Beylagen, Steindrücken, Musikblättern und einem Fac-simile. Nach dessen Tode herausg. von Constanze, Wittwe von Nissen, früher Wittwe Mozart. Mit Vorwort vom Dr. Feuerstein in Pirna. gr. 8. (47 B., 8 Steindr. u. 1¾ B. Musikbeil. in 4.) Leipzig 1828, Breitkopf u. Härtel in Comm. n. 4thl. 20gr. od. 4thl. 25sgr. — Schreibp. n. 5 thl. 18 gr. od. 5 thl. 22½ sgr. — Velinp. n. 6⅓ thl.

— — Anhang hierzu. gr. 8. (14 B. u. 2 Musikbeil. in 4.) Ebend. 1828 n. 1⅔ thl. — Schreibp. n. 2 thl. — Velinp. n. 2⅔ thl.

Ist Ihrer Maj. der Königin von Dänemark gewidmet.

Nissen, L., J. Bendixen, N. Herrmannsen, A. Steffensen, Lesebuch für Elementarschulen, welches Stoff für die ersten Denkübungen enthält. 3te verb. u. verm. Aufl. 8. (7½ B.) Altona, Hammerich 3 gr. od. 3⅜ sgr.

Nitzsch, Prof. D. C. J., System der christlichen Lehre, für academische Vorlesungen. gr. 8. (17¼ B.) Bonn, Marcus 1¼ thl.

Nobbe, Dr. C. Fr. A., Specimen arithmeticae Nicomacheae e duobus codicibus Mss. 8 maj. (1½ B.) Lipsiae 1828. (Schwickert in comm.) geh. n. 4 gr. od. 5 sgr.

Nösselt, Prediger Fr., Lehrbuch der Geschichte der Deutschen für höhere Töchterschulen und die Gebildeten des weibl. Geschlechts. 2 Thle. gr. 8. (77½ B.) Leipzig 1828, E. Fleischer 3½ thl.

— — kleine Mythologie der Griechen und Römer, für höhere Mädchenschulen und die Gebildeten des weiblichen Geschlechts. gr. 8. (9 B.) Ebend. 1829 8 gr. od. 10 sgr.

†— — kleine Weltgeschichte für Töchterschulen und zum Privat-Unterrichte heranwachsender Mädchen. 3te vermehrte u. verbess. Aufl. 8. (6½ B.) Breslau 1828, Max u. Komp. ¼ thl.

Notae philologicae et grammaticae in Euripidis Tragoedias; e variis viror. doctor. commentariis maxima ex parte selectae, et textu Matthiaeano accommodatae. In usum praelect. academ. et scholarum. II Tomi. 8 maj. (63½ B.) Londini 1828, (Black, Young et Young). cart. n. 8 thl.

Nötel, Thierarzt E. F., die Lungenseuche des Rindviehes und ihre Heilung 8. (2 B.) Nordhausen 1828, Landgraf. geh. ⅛ thl.

Steht im vorhergeh. Catalog fälschlich unter Rötel.

Nöthigste, das, von den lateinischen Participien und ihrer Construction für die Anfänger in der lateinischen Sprache. gr. 8. (1½ B.) Amberg, Müller; Leipz., Mag. f. Ind. 2 gr. od. 2½ sgr.

Notizen, einige, über die Form und das Wesen der Portugiesischen Cortes, nach den vom Visconde de Santarem II.

gesammmelten authent. Nachrichten. gr. 8. (7½ B.) Berlin, Nicolai. Velinp. geh. 16 gr. od. 20 sgr.

Notizen, zeitgemäße, und patriotisch-freimüthige Bemerkungen über das Studienwesen im Königr. Bayern. Von einem vieljähr. Beobachter und Mitarbeiter. gr. 4. (4 B.) Landshut 1828, Krüll. geh. 6 gr. od. 7½ sgr.

Zum Besten der Hinterlassenen der bei dem letzten Brande in Regensburg verunglückten Familienväter.

Nüsken, Thierarzt Fr., Beschlags-Katechismus, oder faßl. Unterricht in der besten Methode, die Pferde zu beschlagen. 12. (3 B.) Minden 1828, Körber in Comm. geh. n. 8 gr. od. 10 sgr.

Oberreit, Major H., Beitrag zur Biographie und Charakteristik des Generals Frhrn v. Thielmann. (Abdruck aus dem Hesperus.) gr. 8. (2½ B.) Dresden, Hilscher. Velinp. geh. ⅓ thl.

† Obstbaum-Freund, der, herausgegeben von der allgem. prakt. Gartenbau-Gesellschaft zu Frauendorf in Bayern. 2r Jahrg. 1829. 52 Numm. (Bogen.) Mit vielen Holzschnitten. gr. 4. Passau, Pustet in Comm. n. 1 thl. 12 gr. od. 1 thl. 15 sgr.

O'Etzel, Major D. F. A., Terrainlehre, vide Handbibl. f. Offiziere.

‡ Ofner, D. F., Ergänzungsblätter zu der Darstellung der allgemeinen Gerichts- und Concursordnung, welche alle zu diesen beiden Ordnungen seit dem letzten Jan. 1825 bis zum letzten März 1828 ergang. Gesetze u. Verordnungen enthalten. gr. 8. (5½ B.) Olmütz 1828. (Wien, v. Mösle in C.) n. ⅔ thl.

Oehlenschläger, A., die Götter Nordens. Episches Gedicht in drei Büchern. Aus d. Dän. übertragen und mit einem mythologischen Wörterbuche versehen von D. G. Th. Legis. 8. (23½ B.) Leipzig, Barth. Druckvelinp. br. 1½ thl.

† Ohm, Prof. D. M., Versuch eines vollkommen consequenten Systems der Mathematik. 2r Theil. — Auch u. d. Titel: Lehrbuch der niedern Analysis. 2r Thl. Algebra und Analysis des Endlichen. 2te, umgearb., durch viele neue erläut. Beyspiele verdeutlichte u. mit 1 Figurentaf. versch. Ausg. gr. 8. (30½ B.) Berlin, Riemann 2 thl.

— — desselben 3r Theil. — Auch u. d. Titel: Lehrbuch der höhern Analysis. 1r Thl. Mit vielen erläuternden u. Uebungs-Beyspielen. gr. 8. (20 B.) Ebend. 2 thl.

Oehme, Lehrer J. A., prakt. Anweisung für Eltern und Erzieher, welche ihre Kinder in Bezug auf physische Erziehung angenehm beschäfftigen, u. zu einer künftigen nützlichen Wirksamkeit vorbereiten wollen. 12. (5⅓ B.) Neustadt 1828, Wagner. geh. 9 gr. od. 11¼ sgr.

O'Mahony, Graf, Trauerrede auf Claudius Bertaud du Coin, Hauptmann der kön. franzöſ. Garde. 8. (2 B.) Augsburg, M. Doll. (Landshut, Krüll.) geh. 2 gr. od. 2½ sgr.

† Opera, Medicorum Graecorum, quae exstant. Edit. cur. Dr. C. G. Kühn. Vol. XVI, et XVII. Pars II. — Etiam sub titulo: *Κλαυδιου Γαληνου ἁπαντα.* — Cl. Galeni Opera omnia. Tom. XVI, et XVII. Pars II. 8 maj. (110 B.) Lipsiae, Cnobloch à 5 thl. — Praen.-Pr. à 3 thl. 8 gr. od. 3 thl. 10 sgr.

Opera, Medicorum Graecorum, etc. Vol. XXV et XXVI. — Etiam sub titulo: Pedanii Dioscoridis Anazarbei de materia medica libri V. Ad fidem Codd. Mss., edit. Aldinae principis usquequaque neglectae, et interpret. priscor. textum recensuit, varias addidit lect., interpret. emend. commentario illustr. Dr. C. Sprengel. II Tom. 8 maj. (Tom. I. 55 B. rest II.) Lipsiae, Cnobloch 10 thl. — Praen.-Pr. 6⅔ thl.

Opitz, Ph. M., auf welchem Wege wäre die Wahrheit, das höchste Ziel der reinen Botanik zu erreichen? Ein Wort zur Beherzigung eines jeden Botanikers. 8. (2 B.) Prag, Enders. br. 5 gr. od. 6¼ sgr.

Oppositionsblatt, allgemeines, (Berliner Staffette.) Eine Zeitschrift für Literatur und Kunst. Redig. von K. J. Coppenhagen u. L. Rellstab. 2r Jahrg. 1829. 208 Numm. Mit Vign. 4. Berlin, Laue n. 5 thl.

Orchoski, Al. v., über das nahe Ende der Welt, oder philosoph. u. litterar. Abhandlung über die in der Richtung des Aequators und der Erdaxe entstandene Veränderung ꝛc. 3te Aufl. 8. (2 B.) Cassel, Luckhardt. geh. 4 gr. od. 5 sgr.

Orfila's, Prof., allgemeine Toxikologie, oder die Gifte des Mineral- Pflanzen- und Thierreichs in physiolog., patholog. und gerichtlich-medicinischer Hinsicht betrachtet. Ein prakt. Handbuch für Aerzte, Apotheker und diejenigen Staatsbeamte, welche gerichtl. Untersuchungen zu leiten haben. Nach der neuesten (3ten) verb. u. verm. Aufl. deutsch herausg. vom Prof. D. O. B. Kühn. 1r Bd. 1e Liefer. Bogen 1 — 12. gr. 8. Leipzig, Lehnhold. Velinp. geh. 1 thl.

— — dasselbe Werk übers. von Seemann u. Karls, vide Toxikologie.

Originalien aus dem Gebiete der Wahrheit, Kunst, Laune u. Phantasie. Redig. von G. Lotz. 13r Jahrg. 1829. 156 Numm. gr. 4. Hamburg, (Herold in C.) n. 6 thl. 8 gr. od. 6 thl. 10 sgr.

Original-Nachrichten und Betrachtungen über den Schauplatz der Kriege zwischen Rußland und der Pforte und die möglichen Operationen auf demselben. Aus den Memoiren eines militärischen Augenzeugen. gr. 8. (10½ B.) Berlin, Trautwein. geh. 18 gr. od. 22½ sgr.

Ortel, Prof. (E. F. Ch.), Lateinisch-deutsches ABC- und Lesebuch, nebst nöthiger Copia Vocabulorum zur Erleichterung des Lateinlernens. 8. (14½ B.) Nürnberg, Campe ½ thl.

— — die allerneuesten Wasserkuren. Ein Heilschriftchen für Jedermann. 2te, hier und da verb. Aufl. 8. (4½ B.) Ebend. Velinp. geh. 6 gr. od. 7½ sgr.

— — grammatisches Wörterbuch der Deutschen Sprache, wobei zugleich Abstammung, Laut- und Sinnverwandtschaft, Sprachreinigung und Wortneuerung beobachtet wird. In 2 Bänden. — 1r Bd. 1e u. 2e Abtheil. A — K. gr. 8. (43½ B.) München, Fleischmann. Subscr.-Pr. n. 2 thl. 6 gr. od. 2 thl. 7½ sgr.

Osann, Prof. E., physikalisch-medicinische Darstellung der bekannten Heilquellen der vorzügl. Länder Europa's. 1r Theil. gr. 8. (30 B.) Berlin, Dümmler 2 thl.

Hoeninghaus und J. A. Fischer. Jahrg. 1829. 4 Quartal-Hefte. gr. 8. Augsburg, Wolff 2 thl. — Schreibp. $2\frac{2}{3}$ thl.

Pander, Dr. Chr., und Dr. E. d'Alton, die vergleichende Osteologie, I. Abtheil. in XI Liefer. (Heften.). qu. Roy.-Fol. Bonn 1821—28, Weber in Comm. Velinp. n. $84\frac{1}{6}$ thl.

Inhalt:

I. 1.: Das Riesenfaulthier, Bradypus giganteus, abgebildet, beschrieben und mit den verwandten Geschlechtern verglichen. Mit 7 ausgeführten Kupfertafeln. 1821 n. $6\frac{2}{3}$ thl.

– 2.: Die Skelete der Pachydermata, abgebildet, beschrieben u. verglichen. Mit 12 Kpfrtaf. 1821 n. 10 thl.

– 3.: Die Skelete der Raubthiere, abgebildet u. verglichen. Mit 8 Kupfertaf. u. 10 Bogen Text. 1822 n. $7\frac{1}{2}$ thl.

– 4.: Die Skelete der Wiederkäuer, abgebildet u. verglichen. Mit 8 Kupfertaf. u. 9 Bog. Text. 1823 n. $7\frac{1}{2}$ thl.

– 5, 6.: Die Skelete der Nagethiere, in 2 Abtheil., abgebildet u. verglichen. Mit 18 Kupfertaf u. 18 Bogen Text, 1823, 24 n. 15 thl.

– 7.: Die Skelete der Vierhänder, abgebildet u. verglichen. Mit 8 Kupfertaf. u. 8 B. Text. 1824 n. $7\frac{1}{2}$ thl.

– 8.: Die Skelete der zahnlosen Thiere, abgebildet u. verglichen. Mit 8 Kupfertaf. u. 9 B. Text. 1825 n. $7\frac{1}{2}$ thl.

– 9.: Die Skelete der Robben und Lamantine, abgeb. u. verglichen. Mit 7 Kpfrtaf. u. 7 B. Text. 1826 n. $7\frac{1}{2}$ thl.

– 10.: Die Skelete der Cetaceen, abgebildet u. beschrieben. Mit 6 Kupfertaf u. 7 B. Text. 1827 n. $7\frac{1}{2}$ thl.

– 11.: Die Skelete der Beutelthiere, abgebildet u. beschrieben. Mit 7 Kupfertaf. u. 6 B. Text. 1828 n. $7\frac{1}{2}$ thl.

(— — — —) die vergleichende Osteologie II. Abtheil. 1s Heft. — Auch u. d. Titel: Die Skelete der strausartigen Vögel, abgebildet und beschrieben von Dr. E. d'Alton, d. J. qu. Roy.-Fol. (7 Kupfertaf. u. 11 B. Text.) Ebend. 1827. Velinp. n. $7\frac{1}{2}$ thl.

Pansner, D. J. H. L., der Pyrotelegraph, oder Beschreibung, wie man bey Nacht den Ort eines Feuers schnell und richtig bestimmen kann. Mit 1 Kupfertaf. (Neue Ausg.) gr. 8. (5 B.) Leipzig, Serig. geh. 12 gr. od. 15 sgr.

† Pantheon der Geschichte des Teutschen Volkes, durch Prof. D. E. Münch und eine Gesellschaft von Künstlern. 1r Bd. 11s Heft. Mit einer braunen oder schwarzen Kupfertafel. gr. Fol. (4 B.) Freiburg, Fr. Wagner in Comm. n. $1\frac{2}{3}$ thl. Illuminirt n. 3 thl. 22 gr. od. 3 thl. $27\frac{1}{2}$ sgr.

Panzer, Dr. G. W. F., Deutschlands Insecten. Fortgesetzt von Dr. G. A. W. Herrich-Schäffer. 111s Heft. 16. (24 illum. Kupfern und so vielen Blättern Erklärung.) Regensburg, (Pustet in Comm.) n. 22 gr. od $27\frac{1}{2}$ sgr.

1s—109s Heft kosten à n. 22 gr. od. $27\frac{1}{2}$ sgr., das 110te n. $1\frac{3}{4}$ thl. Sie erschienen zu Nürnberg 1793—1823, und sind jetzt auch von Pustet zu beziehen.

Inclus. dessen: Kritische Revision der Insecten-Fauna. 2 Bde. Mit 2 illum. Kupfern. Ebend. 1805 u. 6, (n. 2 thl.) und: Index

entomologicus etc. Pars I. Eleutherata. Ebend. 1813 (n. 1⅓ thl.), werden alle 110 Hefte zu n. 89 Thaler erlassen.

Der Text dieser 110 Hefte ist auch allein für n. 33⅓ thl. zu erhalten.

Das Dutzend einzelner Blättchen Abbildungen für n. 22 gr. od. 27½ sgr.

Papstwahl, die, eine Beschreibung u. Abbildung der Gebräuche u. Feierlichkeiten bei Erledigung u. Wiederbesetzung des päpstlichen Stuhles; nebst Chronologie der Röm. Päpste. Mit 20 Kupfertaf. gr. 8. (6¼ B.) Augsburg, Schlosser. geh. n. ⅚ thl.

‡Papyri Graeci Regii Taurinensis Musei Aegyptii, editi atque illustrati ab Prof. A. Peyron. Pars II. 4 maj. (10¼ B. u. 6 Schrifttaf. in Fol. u. 4.) Taurini 1827. (Bonnae, Weber in comm.) geh. n. 3 thl. 3 gr. od. 3 thl. 3¾ sgr.

Pareau, A. H., Commentatio ad elegiam Davidis in Saulum et Jonathanem. 4 maj. (11 B.) Groningae, Oomkens. (Lipsiae, libr. Weidmann; auch Weigel.) Schreibp. n. 1⅔ thl.

Pareau, Prof. J. H., Commentatio de Amralkeisi Moallakah, praelecta in tertia classe instituti doctrin., quod Amstelodami est, et annotatis instructa. 4 maj. (11 B.) Trajecti ad Rh. 1828. (Lipsiae, Weigel) n. 1 thl. 8 gr. od. 1 thl. 10 sgr.

Parisius, Superint. J. L., Handbuch für Volksschullehrer bei'm Gebrauche der Bibel in der Schule. Mit 1 Charte von Palästina. 2te verb. u. sehr vermehrte Aufl. 8. (13¼ B.) Magdeburg, Heinrichshofen 16 gr. od. 20 sgr.

— — Materialien zu Katechisationen, nach Anleitung des Katechismus Lutheri. Zum Gebrauche für Lehrer. Nebst kurzer Uebersicht der Religionslehren in systemat. Ordnung. 4te verm. u. verb. Aufl. 8. (28½ B.) Ebend. 1827 1⅙ thl.

Pascoli, D. A., Uebersicht über das im Jahre $18^{26}/_{27}$ an der k. k. Universität zu Innsbruck gepflogene Heilverfahren. gr. 8. (4½ B.) Innsbruck, Wagner. (Augsburg, Wolff.) geh. ½ thl.

Passiones in majori hebdomada cantari solitae, cum notis musicis secundum usum Romanum. 4 maj. (4½ B.) Lugduni 1822. (Moguntiae, Müller in comm.) geh. n. ½ thl.

Passow, Frz., Grundzüge der Griechischen und Römischen Litteratur- und Kunstgeschichte. Zum Gebrauch bei akadem. Vorlesungen. 2te, verm. u. verb. Ausg. 4. (16 B.) Berlin, Dümmler 21 gr. od. 26¼ sgr.

Patent und Reglement für die K. Preuß. allgemeine Wittwen-Verpflegungs-Anstalt. De Dato Berlin, den 28. Decbr. 1775. Von neuem abgedruckt und mit den Publicatis vom 1sten July 1782, 1sten July 1783 u. 25sten May 1796 vermehrt. 4. (7 B.) Berlin 1821, (Nicolai). geh. n. 8 gr. od. 10 sgr.

Pauke's, P. Fl., Reise in die Missionen nach Paraquay, und Geschichte der Missionen St. Xaver und St. Peter. Ein Beytrag zur Geschichte der Jesuiten in Paraquay. Aus der Handschrift Pauke's herausg. von P. J. Frast. 8. (10¼ B.) Wien, v. Schmid. (Leipzig, Kummer) 16 gr. od. 20 sgr.

Pauli ad Galatas epistola latine vertit et perpetua annotatione illustr. Prof. Dr. G. B. Winer. Editio III. aucta et emend. 8 maj. (12 B.) Lipsiae, Reclam 1 thl.

Paulli epistolae ad Timoth. etc. c. Heinrichs, *vide* Testamentum.

*Paulus, Kirchenrath Dr. H. E. G., der Denkglaubige. Eine

allgemein-theologische Jahresschrift. 1r Bd. 2te Abtheil. gr. 8. (13¼ B.) Heidelb., Osswald. geh. 1 thl. 14 gr. od. 1 thl. 17½ sgr.

Παυσανιου της Ἑλλαδος περιηγησις — Pausaniae Graeciae descriptio. Edidit, graeca emendavit, latinam Amasaei interpret. castig. adjunxit et adnotat. atque indices adjec. C. God. Siebelis. Vol. V. Auctar. adnotat., indices rerum et verborum atque reliquas Bekkeri edit. lect. memorabilis cont. 8 maj. (20 B.) Lipsiae 1828, libr. Weidmann 1⅔ thl. Schreibp. 2 thl. — Velinp. n. 3 thl.

Peclet, die Gebäude-, Zimmer- u. Straßenerleuchtung, — die Verfertigung der Feuerzeuge, } vide Schauplatz.

Peltzer, Lehrer W. E., Sammlung ein-, zwei-, drei- u. vierstimm. Lieder. 1s Heft. (Enth. 1 u. 2stimm. Lieder, zunächst für die hies. Elementarschulen bestimmt.) qu. 8. (3¼ lith. u. ¼ gedr. B.) Crefeld, Funcke. geb. 8 gr. od. 10 sgr.

Pentateuchus hebraice et graece. Recogn. et digessit, varias lectiones notasque crit. subjunxit, argumentis historico-criticis illustr. et cum annotat. perpetua edid. Dr. G. Ad. Schumann. Vol. I. — Etiam sub titulo: Genesis. 8 maj. (55 B.) Lipsiae, Fr. Fleischer. Fein Papier 4 thl.

Perschke, Metakritik der Städte-Ordnung. — Nachtrag, v. Kritik.

Persius Satiren uebers. von Mag. B. A. B. Otto, *vide* Otto.

Pescheck, H. Ed., das Ganze des Steindrucks, vide Schauplatz.

Peters, Diak. H., die wechselseitige Schuleinrichtung, ein bedeutender Schritt zur Verbesserung der Volksschulen; gegen Einwürfe gerechtfertigt. gr. 8. (9¾ B.) Altona, Busch. geh. ⅔ thl.

Petersen, J. C., Anleitung zum gründlichen und fertigen Rechnen. Ein Rechnenbuch für Bürger- u. Landschulen. 2te verb. und mit den neuesten Veränderungen in Waaren- u. Cours-Berechnungen vermehrte Aufl., herausgeg. von H. H. W. Arendt. 8. (16 B.) Hamburg, A. Campe 12 gr. od. 15 sgr.

Petiscus, Prof. A. H., der Olymp, oder Mythologie der Aegypter, Griechen und Römer. Zum Selbstunterricht für die erwachsene Jugend und angehende Künstler. 4te verb. u. verm. Aufl. Mit 40 Kupfern u. 1 Vign. von L. Meyer. gr. 12. (13½ B.) Berlin, Amelang. br. 1 thl.

Petrarca's, Franc., sämmtliche italienische Gedichte. Neu übersetzt von Fr. W. Brukbräu. Mit erläut. Anmerkungen. 6 Bdchen. Neue Ausg. 12. (24 B.) München, J. Lindauer. cart. 18 gr. od. 22½ sgr.

Petri, Oek.-R. B., Mittheilungen des Interessantesten u. Neuesten aus dem Gebiethe der höheren Schaf- u. Wollkunde. 1r Bd. 8. (14 B. u. 2 B. Tab.) Wien, Schaumburg u. Comp. geh. n. 1⅓ thl.

Petri, Prof. Fr. E., kleiner Namendeuter. Anhang zu der 5ten, rechtmäß. Aufl. des Fremdwörter-Handbuches. Für die Besitzer der früheren Aufl. besonders abgedruckt. 8. (1¼ B.) Dresden u. Leipzig, Arnold. geh. 2 gr. od. 2½ sgr.

— — National-Kalender der Deutschen; oder Tagebuch deutscher Geschichte bis Ende 1827. (Heft XII.) December. 8. (6¼ B.) Leipzig, Klein. Subscr.-Pr. 4 gr. od. 5 sgr.

— — derselbe auf Schreibp. in gr. 8. Subscr.-Pr. für 12 Hefte 2⅔ thl.

Ein Register soll hierzu ehestens noch erscheinen.

Petri, H. Ph., Gedächtnisschrift auf die verstorbenen Gelehrten, Staatsmänner und andere denkwürdige Personen des Jahres 1827. Zugleich als ein Anhang von J. G. Meusel's gelehrtem Deutschland. gr. 8. (2½ B.) Berlin, Petri. Schreibp. geh. 6 gr. od. 7½ sgr.

Petter, Prof. Frz., Anleitung zur gründl. Erlernung der Rechenkunst, mit Anwendung der Dezimalbrüche und der zweckmäß. Verkürzungen, mit besond. Berücksichtigung für das kaufmänn. Bedürfniß und den Selbstunterricht. 2r Bd. gr. 8. (38 B.) Wien, Gerold 1 thl. 20 gr. od. 1 thl. 25 sgr.

Enthält: die Lehre von allen Arten Münz- u. Wechselrechnungen, die Wechselkurssysteme der vorzügl. Handelsplätze, eine Abhandl. über die österreich. Staatspapiere und deren Berechnung, die Waaren-Kalkulationen, die Lehre von den Logarithmen u. ihrer Anwendung, nebst allerlei Bemerk. über Münzen, Maße u. Gewichte verschied. Handelsplätze.

Der 1ste Band erschien 1823 und kostet 1 thl. 18 gr. od. 1 thl. 22½ sgr.

Pfaff, der Churhesse, an die Kirche Valenti's. Ein Sendschreiben. 4. (2¼ B.) Zerbst, Kummer. Schreibp. geh. 5 gr. od. 6¼ sgr.

Pfarrer, der, von Goldberg. Eine wahre Geschichte vom Verf. der letzten Nacht auf Erden. 8. (1 B. u. 1 Vign.) Basel, Schneider. geh. 1½ gr. od. 2 sgr.

Pfeil, Ober-Forstr. D. W., kritische Blätter für Forst- und Jagdwissenschaft. 4r Bd. 2s Heft. gr. 8. (12½ B.) Leipzig, Baumgärtner 20 gr. od. 25 sgr.

Pfister, Superint., tabellar. kurze Uebersicht der allgemeinen, gesetzl. Erfordernisse zum Aufgebot und zur Trauung in den Kön. Preuss. Staaten. Zum Gebrauch für Pfarrer aufgestellt. 2 Blätt. in gr. Fol. Mühlhausen, Heinrichshofen n. ⅓ thl.

Pfister, J. G., Belehrungs- und Erbauungsbuch für Verheirathete und solche, die heirathen wollen. 8. (19½ B.) Fulda 1823. (Mainz, Müller in Comm.) n. 16 gr. od. 20 sgr.

Pharmacopoe, Baierische, auf Königl. Befehl herausgegeben. Uebersetzt und mit Anmerkungen (auch einem Commentar naturhistor. u. technischen Inhalts) von Al. Sterler. (4 Abtheil. mit vollständ. Register.) gr. 8. (89 B. u. 2⅓ B. Tab.) München, Lentner 1822 — 29. (Leipzig, Hartmann'sche Buchh.) 5 thl.

Pharmacopoea Borussica. Editio IV. — Appendix. 4 minor. (7 B.) Berolini, Plahn n. 8 gr. od. 10 sgr.

— — Die Preußische Pharmakopöe, übersetzt und erläutert von D. Fr. Ph. Dulk. 15te Liefer., enthaltend zum 2ten Bde. Bogen 51 bis Ende. gr. 8. (8½ B.) Leipzig, Voß. geh. 14 gr. od. 17½ sgr.

— — deutsch und lateinisch mit Anmerk. u. Zusätzen von J. W. Juch. 2 Thle. 4te umgearb. Aufl. von Raab und Trautwein. Mit Vorrede von J. W. Buchner. gr. 4. Nürnberg 1828, 29, Stein. 2r Subscr.-Pr. n. 3 thl.

— homoeopathica, *vide* Caspari.

— universalis, oder Uebersicht der Pharmacopöen, Dispensatorien, Militärpharmacopöen, der Armenpharm. von Hamburg, der Formularien u. Pharmacopöen Augustin's, Bories's, Brera's ꝛc. Nach der Pharmacopées universelle des A. J. L. Jour-

dan beard. 1r Bd. 1ste Hälfte. Bogen 1—24. Lexicon-8. Weimar, Ind.-Comp. geh. 2 thl.

Phillips, Prof. D. G., Grundsätze des gemeinen deutschen Privatrechts, mit Einschluß des Lehnrechts. 2 Bde. gr. 8. (45 B.) Berlin, Dümmler — 3 thl.

♀ Pichler, geb. v. Greiner, Caroline, sämmtliche Werke. 16s — 40s Bdchen. 16. (392¼ B. u. Bildniß der Verfasserin.) Wien, Pichler. (Leipz., Liebeskind.) Laden-Pr. der 40 Bdchen. n. 14⅔ thl.

— — derselben 39r u. 40r Bd. Ausgabe in Octav, vide Romane.

Piderit, Pfarrer Frz. C. Th., Denkwürdigkeiten von Hersfeld. 8. (18 B. u. 1 Ansicht der Stiftskirche.) Hersfeld, Ind.-C. geh. 1 thl.

‡ Pierwipfl, Pfarrer M., Uibung in der lateinischen, deutschen, französ. u. englischen Sprache. Aus den Sprüchwörtern Salomons und dem Buche der Weisheit Jesus, des Sohnes Sirachs. Nach der Vulgata. 16. (23 lith. B. u. 2 Steindr. auf dem Umschlag. Grätz, Kaiser; Leipzig, Weygand.) geh. 1 thl.

Pietzsch, Diak. G. A., der hohe Beruf des weiblichen Geschlechts als Jungfrau, Gattin, Hausfrau und Mutter. Zur Beförderung häusl. Glückseligkeit. 2te, verb. Aufl. 16. (10½ B. u. Titelkupfer.) Zeitz, Webel. geh. 12 gr. od. 15 sgr.

— — Gustav Redlichs ernste Rückblicke in die vergangnen Tage seines Lebens. Zur Aussöhnung mit den Gebrechen unsrer Zeit und zur Belebung des trostvollen Glaubens, daß es auf unsrer Erde immer besser wird. 8. (11 B.) Ebend. ½ thl.

Pinel's, Ph., philosophische Nosographie, oder: die Anwendung der analytischen Methode auf die Heilkunst. Nach der 6ten Originalausg. aus dem Franz. übersetzt und mit Anmerk. von D. L. Pfeiffer. 1r Bd. — Auch u. d. Titel: Pinel's Fieberlehre. gr. 8. (31½ B.) Kassel, Krieger 2 thl.

Piotrowski Leopolit., Dr. Heron., de gravitate Oraculi Delphici commentarii. Dissertatio praemio donata in certamine civium Univers. Varsaviensis pridie idus Jul. anno MDCCCXXVII. 8 maj. (8 B.) Lipsiae, libr. Hinrichs ⅔ thl.

Pistorius, J. H. L., praktische Anleitung zum Branntweinbrennen, nebst Beschreibung eines Brenn-Apparates. Mit 1 Tab. u. 6 Fol.-Tafeln in Steindr. 8. (14 B.) Berlin 1821. (Enslin'sche Buchh. in Comm.) br. n. 4 thl. 16 gr. od. 4 thl. 20 sgr.

Πλατωνος Συμποσιον. — Platonis Convivium recensuit, illusr. L. I. Rückert. 8 maj. (22 B.) Lipsiae, Lehnhold 1 thl. 16 gr. od. 1 thl. 20 sgr. — Schreibp. 3 thl.

♀ Platonis Dialogi selecti cura L. Fr. Heindorfii. Vol. II. — Etiam sub titulo: Platonis Dialogi duo. (Gorgias. Theaetetus.) Emend. et annotat. instrux. L. Fr. Heindorfius. Edit. II. Ad apparatum J. Beckeri lect. denuo emend. Ph. Buttmannus. 8 maj. (33½ B.) Berolini, Nauck 3 thl. — Engl. Pap. 4 thl. — Schreibp. 4¼ thl.

— Dialogos selectos edid. Stallbaum, *vide* Bibliotheca Graeca.

Platons größerer Hippias, aus d. Griech. übersetzt u. mit philosophischen Anmerkungen ausgestattet vom Pfarrer J. K. Götz. gr. 8. (6½ B.) Augsburg, v. Jenisch u. Stage. 12 gr. od. 15 sgr.

Platons Kriton, oder von der Pflicht eines Bürgers. Aus d. Griech. übersetzt u. mit Anmerk. erläutert vom Dekan G. Chr. Fr. Böckh. 2te Aufl. gr. 8. (4 B.) Augsburg, v. Jenisch u. Stage 6 gr. od. 7½ sgr.

— Leben, von Dacier, übersetzt von J. K. Götz, vide Dacier.

‡ Plinius, des Jüngern, Briefe, nebst dessen Lobrede auf den Kaiser Trajanus, übers. u. durch Anmerk. erläut. von Ed. Thierfeld. 2s Bdchen. gr. 12. (22 B.) München, Fleischmann. geh. 1 thl.

Plücker, Dr. J., analytisch-geometrische Entwicklungen. 1r Bd. Mit 8 Kupfertaf. gr. 4. (35 B.) Essen 1828, Baedeker 3 thl.

Steht im Catalog 1828 Jan. — Juni fälschlich unter Pflücker.

‡ Plutarchi vitae. Cur. G. H. Schäfer. Vol. IV. 12 maj. (18 B.) Lipsiae, Teubner. geh. 1 thl. 6 gr. od. 1 thl. 7½ sgr. Engl. Pap. 1 thl. 22 gr. od. 1 thl. 27½ sgr.

Plutarchi vitae parallelae Demosthenis et Ciceronis, Graeca recogn. et in usum scholar. edid. Prof. C. H. Frotscher. 8. (8 B.) Lipsiae, libr. Kühn 9 gr. od. 11¼ sgr. — Schreibp. 12 gr. od. 15 sgr. — Velinp. 1 thl.

— Themistocles. Ex cod. Paris. recens. et integra lect. variet. et brevi annotat. critica instr. C. Sintenis. 8 maj. (5 B.) Lipsiae, libr. Hahn 6 gr. od. 7½ sgr.

Pluto, oder Vertheidigung des Buches: ‡ Die Unterwelt, oder Gründe für ein bewohnbares und bewohntes Inneres unserer Erde. gr. 8. (3 B.) Leipzig, Wienbrack. geh. 8 gr. od. 10 sgr.

‡ Poetae scenici Graecorum. Recensuit, et annotationibus, siglisque metricis in margine scriptis, instrux. Fr. H. Bothe. Vol. VI. — Etiam sub titulo: Aristophanis Comoediae. Vol. II. 8 maj. (26½ B.) Lipsiae, libr. Hahn 1⅓ thl.

Enthält: Acharnenses; Vespae. (à 10 gr. od. 12½ sgr.) Aves. (½ thl.)

Pohl, Prof. Fr., das Neueste der Fischerei. (Aus d. Archiv d. teutschen Landwirthschaft abgedr.) 8. (3½ B.) Leipzig, (Kollmann). geh. 8 gr. od. 10 sgr.

— — hauswirthschaftl. Neuigkeiten, vide Neuigkeiten.

Pohl, G. F., Ansichten und Ergebnisse über Magnetismus Electricität und Chemismus. Ein Bericht an das grössere naturwissenschaftl. Publicum. Auszugsweise vorgetragen in der Versammlung der deutschen Naturforscher u. Aerzte zu Berlin. 8. (6¼ B.) Berlin, Dümmler. geh. 8 gr. od. 10 sgr.

‡ Pohl, Dr. J. E., Plantarum Brasiliae icones et descriptiones hactenus ineditae. (Tom. I.) Fasc. IIII. Fol. maj. (25 kostbar illum. Steintaf. u. 15 B. Text.) Vindobonae 1827, (Wallishausser.) Velinp. In Mappe mit Bändern n. 26⅔ thl. Schwarz n. 5 thl. 8 gr. od. 5 thl. 10 sgr.

‡ Pöhls, D. M., Darstellung des gemeinen Deutschen und des Hamburgischen Handelsrechts für Juristen und Kaufleute. 2r Bd. — Auch u. d. Titel: Darstellung des Wechselrechts nach gemeinem u. Hamburg. Rechte und nach den Gesetzen der vorzügl. handelnden Staaten Europa's. 2 Thle. gr. 8. (1r Thl. 21 B. rest 2r.) Hamburg, Hoffmann u. Comp. 4 thl. — Velinp. 4 thl. 16 gr. od. 4 thl. 20 sgr.

Poinsot, L., Anfangsgründe der Statik, nebst einer Abhandlung

über die Theorie der Momente und Flächenräume. Nach der 4ten Originalausg. deutsch bearb. von J. W. Lambert. Mit 4 Steintaf. in gr. 4. — gr 8. (25½ B.) Giessen 1828, Heyer (Vater) 1 thl. 12 gr. od. 1 thl. 15 sgr.

Pölitz, Hofr. K. H. L., kleine Weltgeschichte, oder gedrängte Darstellung der allgemeinen Geschichte für höhere Lehranstalten. 6te, berichtigte, vermehrte u. bis zum Ende des Octobers 1828 fortgeführte Aufl. gr. 8. (33 B.) Leipzig, Hinrichs ⅓ thl. Schreibpap. 1 thl. 8 gr. od. 1 thl. 10 sgr.

Dessen „Weltgeschichte für gebildete Leser und Studirende." 4 Bde. 5te Aufl. 1825, kostet auf weiß Druckp. 6⅔ thl. — Dessen Weltgeschichte für Real- u. Bürgerschulen. 4te Aufl. 1826 ½ thl.

—— Jahrbücher der Geschichte und Staatskunst, vide Jahrbücher.

Ponfikl, J. Ed., vollständiger Umriß einer statistischen Topographie des Königreichs Böhmen. 4r Bd. (Der Saazer Kreis) in 5 Doppelheften. gr. 8. Prag 1828, 29,. Enders 3 thl. 8 gr. od. 3 thl. 10 sgr. — Schreibp. 4 thl. 4 gr. od. 4 thl. 5 sgr.

1r — 3r Bd. 1824 — 27, kosten 6⅔ thl. — Schreibp. 8⅓ thl.

Poppe, D. J. H. M., neueste Handwerks- und Fabrikenschule. 6r Thl. — Auch u. d. Titel: Die Uhren und die Uhrmacherkunst auf der höchsten Stufe der jetzigen Vervollkommnung, oder die Kenntniß aller Arten von Uhren, ihre Verfertigung, Conservirung, Reparatur und Stellung. Mit 12 Steintaf. 8. (34 B.) Tübingen, Osiander 2 thl.

—— neuer Rathgeber in den nützlichsten und geprüftesten neu erfundenen Haushaltungs- und Gewerbskünsten für das gemeine Leben, für Oekonomen, für Techniker und überhaupt für alle Stände. 8. (22 B.) Ebend. 20 gr. od. 25 sgr.

—— die Technologie in ihrem ganzen Umfange, oder die Kenntniß aller Handwerke, Manufakturen, Fabriken und der übrigen technischen Künste. Als Lehrbuch für Realschulen, Handwerksschulen und polytechn. Lehranstalten überhaupt, so wie zum Selbstunterricht. gr. 8. (24 B.) Stuttgart, Löflund u. Sohn 1 thl. 4 gr. od. 1 thl. 5 sgr.

Porterbrauer, der englische, oder Anweisung, ein dem engl. Porter gleich kommendes Bier zu brauen ꝛc. Nebst e. Abhandlung über die Fabrikation des engl. Ale. 3te Ausg. 8. (5 B.) Berlin, Petri. geh. 8 gr. od. 10 sgr.

Porzer, M., des Lebens Quodlibet, oder die Dinge scheinen, die Menschen meinen. Eine Neujahrsbetrachtung. (Gedicht). gr. 4. (2 B.) Landshut, (Thomann) geh. 2 gr. od. 2½ sgr.

Pöschel, Stadtpfarrer P. Fr., Predigten auf alle Feste des Jahres, mit Predigten am Geburtstage des Regenten, nebst e. Anhange, 16 Grabreden enthaltend. gr. 8. (23½ B.) Augsburg, v. Jenisch u. Stage 1 thl. 16 gr. od. 1 thl. 20 sgr.

—— das Bild einer christlichen Kirchen-Gemeinde. Eine Predigt, gehalten am hohen Friedensfeste 1828. gr. 8. (1 B.) Augsburg, Wolff. geh. 2 gr. od. 2½ sgr.

Pösl, Fr., Ist Pabst Liberius in eine Häresie verfallen? Beantwortet. gr. 8. (3½ B.) Landshut, Thomann. geh. 7 gr. od. 8¾ sgr.

Prasse, Dr. L., de indole contumaciae in causis civilibus dissertatio. 8 maj. (6½ B.) Lipsiae, (Reclam) 12 gr. od. 15 sgr.

† Prediger-Bibliothek, kritische, herausgeg. von D. J. Fr. Röhr. 10r Bd. 6 Hefte. (Jahrg. 1829.) gr. 8. Neustadt, Wagner 5¼ thl.

Predigten, dreißig, für Mitglieder und Freunde der Brüdergemeine. 3te Aufl. gr. 8. (22½ B.) Gnadau; Leipzig, Kummer in Comm. n. 16 gr. od. 20 sgr.

† Proben schottischer Beredsamkeit, als Beiträge zur vergleichenden Homiletik übersetzt u. mit Anmerk. herausgeg. vom Pastor D. Chr. H. Fr. Biallobloţky. 1s Heft, welches Reden enthält von D. Th. Chalmers, Revd. Edw. Irving M. A., Sir Walter Scott. 12. (5⅓ B.) Hannover 1828 (Hahn). geh. ⅓ thl.

Programm, das ganze deutsche Publikum zu Vorlesungen über Hexerei, Zauberei und Geisterseherei einzuladen. Von Beatus Lucifer, D. d. Phil. und aller freien Künste Mag. aus und in Leipzig. 8. (1 B.) Altenburg 1828, Literatur-Compt. geh. 2 gr. od. 2½ sgr.

† Prokopius von Cäsarea, des, Geschichte seiner Zeit. 2r Bd., enthaltend Wandalische Denkwürdigkeiten in zwei Büchern. Uebers. u. mit Erläuter. von D. P. Fr. Kanngießer. gr. 8. (16⅔ B.) Greifswald 1828, Koch 1 thl. 10 gr. od. 1 thl. 12½ sgr.

Propertii, Sext. Aurelii, Elegiae ex recens. Caroli Lachmanni. 8 maj. (7½ B.) Berolini, Reimer 12 gr. od. 15 sgr.

Prophetin, die untrügliche, ein Noth- u. Hülfsbüchlein für bedrängte Liebende, eifersücht. Eheleute ꝛc. Nebst e. Anhange, eine gründl. Anweisung enthaltend, wie man Liebesbriefe schreiben kann, die außer den beiden Liebenden Jedermann unleserlich sind. 12. (6 B.) Leipzig, Taubert. geh. 8 gr. od. 10 sgr.

Prophezeiungen, merkwürdige, des ehrwürdigen, von Gott erleuchteten Mannes D. M. Luther, die zukünftige Verachtung und Verfälschung des göttlichen Worts, das Pabstthum, den Einfall der Türken in Deutschland, die Zukunft Christi, den jüngsten Tag und die Herrlichkeit des ewigen Lebens betreffend. Mit e. Einleitung herausgeg. von einem Freunde göttl. Wahrheit. 8. (7 B.) Leipzig, Rein. geh. 8 gr. od. 10 sgr.

† Prosaiker, Griechische, in neuen Uebersetzungen. Herausgeg. von G. L. Tafel, C. N. Ostander und G. Schwab. 40s — 54s Bdchen. 16. (127 B.) Stuttgart 1828, 29, Metzler. geh. Praen.-Pr. à n. 3 gr. od. 3⅓ sgr.

Inhalt. 40: Xenophon's von Athen Werke 9s Bdchen. Von der Haushaltungskunst, und Hiero oder Herrscherleben, übers. von Ad. H. Christian. — 41, 49. u. 53: Aeschines der Redner, übers. von Breni. 3 Bdchen. — 42 u. 54: Arrian's von Nicomedien Werke. 1s u. 2s Bdchen. Taktik und Geschichte der Feldzüge Alexanders, übers. von Prof. Chr. H. Dörner. — 43, 47 u. 51: Plutarch's Werke, 21s — 23s Bdchen. Moralische Schriften, übers. von D. J. Chr. F. Bähr. 2s — 4s Bdchen. — 44 u. 46: Thucydides Geschichte des Peloponn. Kriegs, übers. von Prof. C. N. Ostander. 6s u. 7s Bdchen. — 45: Herodot's von Halikarnaß Geschichte, übers. von D. Ad. Schöll. 3s Bdch. 48: Fl. Philostratus, d. Aelt., Werke, übers. von Hofr. Fr. Jacobs. 2s Bdchen. Leben des Apollonius von Tyann. 1s u. 2s Buch.

60s: Lucian's Werke, übersetzt vom Prof. A. Pauly. 9s Bdchen. — 52s: Appians von Alexandrien Röm. Geschichten, übers. von D. F. L. J. Dillenius. 2s Bdchen.

Prosaiker, Römische, in neuen Uebersetzungen. Herausgeg. von Tafel, Osiander und Schwab. 31s — 39s Bdchen. 16. (74 B.) Stuttgart 1828, 29, Metzler, geh. Prän.-Pr. à n. 3 gr. od. 3¼ sgr.

Inhalt. 31, 35, 39s: Valerius Max. Sammlung merkwürd. Reden u. Thaten, übers. vom Diac. D. Fr. Hoffmann. 2s u. 4s Bdch. — 32s: Caj. Plinius Cäc. Sec. d. J. Werke, übers. von D. C. F. A. Schott. 3s Bdchen. Briefe. — 33s: Luc. Ann. Seneca des Philosophen Werke. 4s Bdchen. Abhandlungen, übers. vom Diac. D. J. Moser. 4s Bdch. — 34s: Eutropius Abriß d Röm. Geschichte, übers. vom Diac. D. Fr. Hoffmann. — 36s: Caj. Sallustius Cr. Werke, übers. vom Major A. v. Goeriz. 1s Bdchen. Die Verschwörung des Catilina, zwei Sendschreiben an Julius Cäsar über die Staatsverwaltung. 37, 38s: Tit. Livius Röm. Geschichte, übers. vom Assessor C. F. Klaiber. 11s u. 12s Bdchen.

Protestant, der, Zeitschrift für evangel. Christenthum, zur Erbauung u. geschichtl. Belehrung Gebildeter. 3r Jahrg. 1829. 12 Hefte. Herausgeg. von Chr. E. Grafen v. Benzel-Sternau und D. G. Friederich. gr. 8. Stuttgart, Metzler n. 4 thl.

Protokolle der Deutschen Bundesversammlung. 19r Bd. gr. 4. (23¼ B.) Frankfurt 1828, Andreä 1 thl. 8 gr. od. 1 thl. 10 sgr.

Prowig, Prem.-Lieut. F. C. A., Lehrbuch der reinen Mathematik zum Selbstunterrichte mittelst Anwendung einer neuen Exponentialrechnung, gründlich bearbeitet. 2 Bde. Zahlenrechnung und Algebra, Geometrie u. ebene Trigonometrie. Mit 3 Figurentafeln in qu. Fol. — gr. 8. (22½ B.) Leipzig, Kayser u. Schumann 1 thl. 12 gr. od. 1 thl. 15 sgr.

Provinzialblätter, neue Pommersche, herausg. von L. Giesebrecht und J. C. L. Haken. 3r u. 4r Bd. (Jahrg. 1828.) 4 Hefte. gr. 8. Stettin, Morin 3 thl.

Puchelt, Hofr. Dr. Fr. A. B., das System der Medicin im Umrisse dargestellt, und vorzüglich seinen Zuhörern gewidmet. 2r Thl. 2r Bd. — Auch u. d. Titel: Umriss der besondern Krankheits- und Heilungslehre. 2r Band. gr. 8. (51 B.) Heidelberg, Mohr 4 thl.

Puchta, Landrichter D. W. H., der Dienst der deutschen Justizämter oder Einzelrichter. I. Theil. gr. 8. (22½ B.) Erlangen, Palm'sche Verlagshandlung 1 thl. 16 gr. od. 1 thl. 20 sgr.

Pupikofer, J. A., Geschichte des Thurgaus. 1e Hälfte. Von der Urzeit bis zum Jahre 1499. Mit Urkunden und Nachweisungen. gr. 8. (20½ B.) Bischoffzell 1828; Zürich, Trachsler in Comm. n. 2 thl. 6 gr. od. 2 thl. 7½ sgr.

Quandt, J. G. v., und C. A. Böttiger, über Preisaufgaben für bildende Künstler. 1ste Liefer. 8. (3 B.) Dresden, Walther. geh. 6 gr. od. 7½ sgr.

Quartalschrift, theologische, herausgeg. von D. v. Drey, D. Herbst, D. Hirscher, D. Feilmoser u. D. Möhler. Jahrg. 1829. 4 Hefte. gr. 8. Tübingen, Laupp 2 thl. 20 gr. od. 2 thl. 25 sgr.

Laer, Oberlehrer Chr., historisch-topographische Beschreibung der Stadt Aachen und ihrer Umgebungen. Mit 1 lithogr. Abbild. des Elisenbrunnens. 8. (13 B.) Köln u. Aachen, Du-Mont-Schauberg. geh. 16 gr. od. 20 sgr.

— — die Frankenburg, insgemein Frankenberg genannt, und die Vogtei über Burtscheid. Geschichtlich dargestellt. Mit e. lithogr. Abbild. der Burg, 1 Charte u. 48 Urkunden. gr. 8. (15½ B. inclus. der Urkunden.) Aachen. (Ebend. in Komm.) geh. n. 1 thl. 4 gr. od. 1 thl. 5 sgr.

Rahbek, Prof. Ritter K. L., Erinnerungen aus meinem Leben. Aus d. Dän. Original ausgezogen und ins Deutsche übertragen von L. Kruse. 1r Theil. gr. 8. (18 B.) Leipzig, Lehnhold 1 thl. 8 gr. od. 1 thl. 10 sgr.

Ramayana, id est Carmen epicum de Ramae rebus gestis poetae antiquissimi Valmicis opus. Textum Codd. Mss. collatis recensuit, interpretat. latinam et annotat. crit. adjec. Prof. Dr. A. Guil. a Schlegel. Vol. I. Pars I et II. Lexicon-8. (Pars I. 28½ B. u. schön lithogr. Titel. rest II.: die latein. Uebersetzung.) Bonnae, (Weber in comm.) Velinp. cart. Prän.-Preis mit Verbindlichkeit für die Fortsetzung 14 thl.

† Rambach, D. A. J., Entwürfe der über die evangelischen Texte gehaltenen Predigten. 10e Sammlung. gr. 8. (26⅔ B.) Hamburg 1828, (Perthes u. Besser.) gefalzt 1⅓ thl. — Schreibpapier 1 thl. 16 gr. od. 1 thl. 20 sgr.

Ramler's, K. W., kurzgefaßte Einleitung in die schönen Künste und Wissenschaften. Neue unveränd. Ausg. 8. (6½ B.) Halle, Anton. geh. 6 gr. od. 7½ sgr.

Ranke, L., die serbische Revolution. Aus serbischen Papieren und Mittheilungen. Mit 1 Charte von Serbien. 8. (16½ B.) Hamburg, Fr. Perthes 1 thl. 8 gr. od. 1 thl. 10 sgr.

Rapp, G., die Dichterweihe. Ein episches Gedicht in fünf Gesängen. 8. (16 B., 1 Titel-Vign. gestochen von J. Lips, und 6 Holzschnitt-Vign.) Constanz, Wallis. Velinp. geh. 1½ thl.

Raschig, Pfarrer M. K. G., neuestes vollständiges Handbuch der Bienenkunde und Bienenzucht; nebst einer Anleitung zur vortheilhaftesten Verwendung des Wachses und des Honigs. Als Anhang ein Bienenkalender und eine Uebersicht der Literatur der Bienenzucht. Für Bienenwirthe und Bienenfreunde. Nach den vorzügl. Bienenschriftstellern und eignen Beobacht. u. Erfahrungen. Mit 4 Kupfertaf. in Fol. — gr. 8. (20½ B.) Berlin, Amelang 1 thl.

† Räß, D., und D. Weis, religiös-kirchliches Leben in Frankreich während des 17ten und 18ten Jahrhunderts. 2r Bd. — Auch u. d. Titel: Denkwürdigkeiten aus der Kirchengeschichte von Frankreich im 17ten Jahrhundert; oder Darstellung ꝛc. Nach d. Franz. des Herrn Picot frei bearb. 2r Band. gr. 8. (33⅓ B.) Frankfurt, Hermannsche Buchhandlung 1½ thl.

Raßmann, Fr., Uebersicht der aus der Bibel geschöpften Dichtungen älterer und neuerer deutschen Dichter; mit Einschluß derartigen Uebersetzungen. Ein Wegweiser für Literatoren,

Freunde der Dichtkunst, Geistliche und Schullehrer. gr. 8. (6½ B.) Essen, Bädeker 8 gr. od. 10 sgr.

Rathschläge, des Vaters, ein kleines Weihnachtsgeschenk für gute Kinder. 8. (2½ B.) Hannover, Hahn. geh. 4 gr. od. 5 sgr.

Räthsel und Charaden. Ein Neujahrsgeschenk für 1829. 12. (3 B.) Königsb. (Berlin, Th. Enslin.) geh. n. 14 gr. od. 17½ sgr.

— Charaden und Logogryphen, 200 der besten, nebst deren Auflösungen. Als Anhang: 20 der beliebtesten Gesellschaftsspiele gr. 12. (4½ B.) Nordhausen, Fürst. geh. 8 gr. od. 10 sgr.

Ratzeburg, Dr. J. T. C., Tabelle über die natürl. Abtheilungen der verschied. Crystallisationssysteme. Nach Prof. C. S. Weiss (s. Abhandlungen der Academie der Wissenschaften in Berlin, aus den Jahren 1814—1815), für Vorlesungen zusammengestellt und durch Figuren erläutert. gr. Fol. Berlin, Hirschwald. Schreibp. n. 8 gr. od. 10 sgr.

— — Lehre von den Kennzeichen und deren Benennung bei den Mineralien, tabellarisch angeordnet und für Vorlesungen zusammengestellt. 1 Blatt in Roy.-Fol. (Ebend.) n. ⅓ thl.

Rau, Hofr. D. G. L., über die Erkenntniß und Heilung des Nervenfiebers. gr. 8. (32 B.) Darmstadt, Leske 2⅔ thl.

Rau, Hofr. Prof Dr. K. H., Münz- Maas- und Gewichts-Tafeln, nach den neuesten Bestimmungen entworfen. 2 Blätter in Roy.-Fol. Heidelberg, Winter. Schreibp. 8 gr. od. 10 sgr.

Vorzüglich auch für die Besitzer seines Lehrbuchs der National-Oekonomie.

♀ Rauracis. Ein Taschenbuch für 1829, den Freunden der Vaterlandskunde gewidmet von M. Lutz. Mit 1 Portr. u. 3 Ansichten, lithogr. 16. (8 B.) Basel, Schweighauser. geb. ½ thl.

♀ Rauschnick, D., allgemeine Hauschronik der Deutschen, oder ausführliche Erzählung der Begebenheiten, Thaten und Schicksale des deutschen Volks. Verfaßt zur Lehr' und Lust für Leser aller Stände. 2te Abtheil. (1ste u. 2te Hälfte.) Mittlere Geschichte. gr. 8. (37 B. u. 2 Vign.) Leipzig, Barth. br. 2 thl.

— — derselben 3te Abtheil. Neuere und neueste Geschichte. gr. 8. (32½ B. u. 1 Vign.) Ebend. br. 2 thl.

♀ Real-Encyklopädie, allgemeine deutsche, für die gebildeten Stände. (Conversations-Lexikon.) 10r—12r Bd. Schw.—Z. 7te Originalaufl. gr. 8. (149¼ B.) Leipzig 1827, Brockhaus. Praen.-Pr. für alle 12 Bände 15 thl. — Schreibp. 20 thl. extra fein Velinpapier 36 thl.

— — dieselbe. Supplementband für die Besitzer der sechsten und frühern Auflagen und der Neuen Folge. — Enthaltend die neuen und umgearbeiteten Artikel und die Zusätze der siebenten Aufl. 8. (77 B.) Ebend. 1829. n. 2¼ thl. — Schreibpapier n. 3¾ thl. — In gr. 8. auf Druckp. n. 4½ thl.

Eine systematische Bildergallerie hierzu, in 226 lith. Blättern, die gegen 5000 Gegenstände darstellen, ist bei Herder in Freiburg erschienen, und in 1 Folio-Band in Leinwand cart. für n. 12½ thl. zu haben.

Rebau, H., kleine Geographie. Nach den neuesten Bestimmungen für Schulen und zum Selbstunterricht ausgearb. Mit 4

geographisch-statist. Tafeln und e. Register. 6te, verm. u. verb. Aufl. 8. (10 B.) Mannh., Schwan u. G. geh. 5gr. od. 6¼sgr.

Rebau H., Naturgeschichte für die deutsche Jugend. 2te Ausg. Durchgesehen u. umgearb., mit Einverständniß des Verf., von M. Ch. F. Hochstetter. 2 Thle. Mit 543 lithogr. Abbild. auf 55 Tafeln. gr. 8. (1r Thl. 24½ B. mit Titelkupfer u. ½ B. Erklär. bei den Abbild. rest 2r Thl.) Stuttgart, Löflund u. Sohn. geh. 2 thl. 20 gr. od. 2 thl. 25 sgr.

Es sind hiervon noch folgende Ausgaben zu haben:

Ausg. No. 2, wobei die 4 Giftpflanzentaf. illuminirt sind 3⅓ thl.
— — 3, wobei die 15 Pflanzentaf. illuminirt sind 4 thl.
— — 4, mit 52 illuminirten Tafeln 7½ thl.

Reche, D. J. W., Volksherrlichkeit in ihrer Verbindung mit der heiligen Schrift. Dargestellt in einer Predigt. gr. 8. (2½ B. u. 1 Vign.) Essen, Bädeker. geh. 4 gr. od. 5 sgr.

Recht, das, des Hofes zu Loen, ein verbesserter Abdruck aus einer authent. Abschrift, mit erklär. Anmerk. und einer Einleit. über die hofhörigen Verhältnisse begleitet, dargestellt vom Pfarrer J. Niesert. (Ein Beitrag zur Geschichte des westfäl. Bauernhofes.) 8. (11 B.) Coesfeld 1818, Wittneven n. ½ thl.

Rechte und Verbindlichkeiten des allgemeinen Landrechts in Bezug auf deren Erlöschen durch Nichtgebrauch u. Verjährung; alphabetisch zum Besten eines Jeden geordnet, der von der Dauer seiner Rechte sich unterrichten will. Ein unentbehrl. Taschenbuch für Jedermann. 8. (9½ B.) Berlin, Posen und Bromberg, Mittler. geh. 14 gr. od. 17½ sgr.

Reck, Pfarrer J. St., Synodal-Predigt, in der neuen evangel. Kirche zu Neuwied am 13. Jan. 1829 gehalten. gr. 8. (1 B.) Neuwied, Fürstl. Wiedische Hofbuchh. geh. 3 gr. od. 3¾ sgr.

Zum Besten der dasigen Freischule.

Reden, welche am Michaelistage in der Halle des Rathhauses gehalten worden. (Zur Erinnerung der seit dem Jahre 1528 bestehenden Verfassung in kirchlicher und repräsentativer Hinsicht. Fol. (5 B.) Hamburg 1828, (Perthes und Besser in Comm.) Schreibp. geh. n. 12 gr. od. 15 sgr.

Reden u. Thaten, merkwürdige, der Altväter, aufs Neue übersetzt und mit erläut. Anmerk. versehen vom Pfarrer M. J. Chr. Fr. Burk. Mit der Vorrede D. M. Luthers zu der ersten evangel. Bearb. dieses Werkes. 8. (42½ B.) Stuttgart, Steinkopf 1 thl. 12 gr. od. 1 thl. 15 sgr.

— und Gesänge bei Eröffnung der neuorganisirten evang. Stadtschule zu Kreuznach. 8. (2 B.) Kreuznach, Kehr. geh. 3gr. od. 3⅓ sgr.

Regenauer, F. A., über die Verwaltung der landesherrlichen Zehnten im Großherzogthum Baden, und über die Verwandlung dieser Zehnten in ständige Renten. gr. 12. (5½ B.) Karlsruhe, Braun 10 gr. od. 12½ sgr.

Regenbrecht, Dr. M. Ed., de canonibus apostolorum et codice ecclesiae Hispanae. Dissert. juris canonici. 8 maj. (7 B.) Vratislaviae 1828, Max et soc. 12 gr. od. 15 sgr.

Regentenkafel, Europäische, auf das Jahr 1829. 4te verb. Aufl. Fol. (1 B.) Halle, Anton 4 gr. od. 5 sgr.

Regierungs-Blatt für das Königreich Bayern. 1829. circa 52 Numm. Mit Vign. gr. 4. München, (J. Lindauer) n. 5⅓ thl.

— — für das Königr. Württemberg. 1829. 52 Numm. gr. 4. Stuttgart, Loeflund u. Sohn n. 2 thl. 8 gr. od. 2 thl. 10 sgr.

Rehberg, Geh. Cabinetsrath A. W., sämmtliche Schriften. 4r Bd. — Auch u. d. Titel: Politisch-historische kleine Schriften. gr. 8. (28 B.) Hannover, Hahn'sche Hofbuchh. geh. 2⅓ thl.

2r u. 3r Band erscheinen im Laufe dieses Jahres.

Rehm, Prediger H. Fr., Gebet-Buch für den christl. Bürger u. Landmann, enthaltend Gebete auf die Tage in der Woche, die hohen Feste u. a. Verhältnisse der Christen. 3te wohlf. Ausg. 8. (13¾ B.) Cassel, Luckhardt 5 gr. od. 7½ sgr.

Reichel, D. W., Stebens Heilquellen, besonders in genauer Beziehung auf ihre Anwendung und auf ihren zweckmäßigen Gebrauch dargestellt. Mit einer Vorrede vom Medicinal-R. D. C. M. Marc. 8. (18½ B.) Hof, Grau. Schrbp. geh. 20 gr. od. 25 sgr.

Reichenbach, Hofr. H. G. L., Conspectus regni vegetabilis per gradus naturales evoluti. Tentamen. Pars I. Inest Clavis herbariorum hortorumque, seu dispositio regni vegetabilis sec. classes, familias, ordines, tribus, formationes, genera et subgenera, adjecto indice locupletiss. generum, subgenerum, synonymorum et nominum Francogallicorum. 8 maj. (20¼ B.) Lipsiae 1828, Cnobloch. Schreibp. 1½ thl.

Auch unter folgendem deutschen Titel mit deutscher Vorrede ausgegeben:

— — Uebersicht des Gewächs-Reichs in seinen natuerlichen Entwickelungsstufen. Ein Versuch. 1r Thl. Schluessel fuer Herbarien und Gaerten, oder Anordnung des Gewaechsreichs nach Classen, Familien, Ordnungen, Gruppen, Formationsreichen, Gattungen und Untergattungen, mit reichhalt. Register der Gattungen, Untergattungen, Synonymen u. Franzoes. Namen. gr. 8. Ebend. 1828. Schreibp. 1½ thl.

‡ — — Icones plantarum rariorum et minus recte cognitarum etc. (Iconographia botanica seu plantae criticae.) — Abbildungen seltener u. wenig genau bekannter Gewächse des In- und Auslandes etc. (Kupfersammlung krit. Gewächse.) Cent. VI. 10 Hefte mit erläut. Texte. gr. 4. Leipzig 1828, Hofmeister n. 6⅔ thl. — Colorirt n. 13⅓ thl.

— — Mittheilungen aus dem Gebiet der Flora und Pomona, vide Abend-Zeitung.

Reider, J. E. v., Blumen-Calender, oder die monatlichen Verrichtungen bei der Blumenzucht im Garten, Glas- und Treibhaus, im Zimmer und vor dem Fenster. Das Resultat 30jähr. Praxis. gr. 8. (14 B. u. nett verzierter Titel in Steindr.) Frankfurt, Wesché. geh. 16 gr. od. 20 sgr.

— — der Küchen-Garten, oder Handbuch des Gemüsbaues im Garten, auf dem Felde und in warmen Beeten. Mit e. Anhange: die Kultur der Ananas, der Melonen, des Safrans u. des Rosmarins. Nach 30jähr. Erfahrung. gr. 8. (22 B.) Ebend. geh. 1 thl.

— — die Mode-Blumen, oder Kultur der Camellien, Azaleen, Hortensien, Nerium, Oleander, Volkamerien, Balsaminen,

Aster, so wie aller Basilikum. Für Blumenfreunde, welche weder Glas- noch Treibhaus besitzen, um ihre Fenster doch das ganze Jahr über mit den schönsten Blumen zu zieren. Auf langjähr. Erfahrung dargestellt. gr. 12 (4⅕ B.) Nürnberg, Zeh. geh. 10 gr. od. 12½ sgr.

Reider, J. E. v., Beschreibung aller bekannten Pelargonien, und Anleitung zur Erkennung und Kultur derselben; in Verbindung mit mehreren Freunden dieser Blumen herausgeg. gr. 8. (25 B.) Ebend. 2 thl.

— — der Treibkasten in seiner Unentbehrlichkeit für höhere Blumisterei. Mit Abbild. e. Treibkastens. gr. 12. (1½ B.) Ebend. geh. 6 gr. od. 7½ sgr.

Reider, Dr. J. U. Edler v., Untersuchungen über die epidemischen Sumpffieber, die Gesetze ihrer Entstehung, ihrer Verbreitung, die Mittel zu ihrer Verhütung und schnellen Beendigung, mit vorzügl. Rücksicht auf das gelbe Fieber und die gegen letzteres bisher angewandten unzweckmäss. Quarantaine-, Polizei- und Sanitäts-Gesetze. gr. 8. (27½ B.) Leipzig, Voss 2 thl. 8 gr. od. 2 thl. 10 sgr.

(Reinermann, J.,) B. Overberg's Leben, vide Overberg.

Reinhard, K. v., Handbuch der allgemeinen Weltgeschichte bis auf die neueste Zeit. Ein Leitfaden für Gymnasien u. Schulen und zum Selbstunterrichte für Studierende und gebild. Leser. 4 Bde. Mit 1 Karte der alten Welt u. 8 synchronist. Tabellen. gr. 8. (92 B. inclus. Tab.) Berlin 1828, 29, Schüppel 4 thl. 12 gr. od. 4 thl. 15 sgr.

(Bd. I u. II: ältere, III: mittlere, IV: neuere Geschichte.)

Reinhardt, Conrector Dr. Fr., Observationum criticarum in Thucydidem Specimen I. 8. (1½ B.) Francofurti ad Viadrum, Hoffmann. geh. 3 gr. od. 3¾ sgr.

Gratulationsschrift an Superint. D. Großmann in Leipzig.

Reinwardt, Dr. C. G. C., über den Charakter der Vegetation auf den Inseln des Indischen Archipels. Vortrag, gehalten in der Versammlung deutscher Naturforscher und Aerzte in Berlin am 20. Sept. 1828. gr. 4. (2¼ B.) Berlin 1828, (Dümmler.) geh. n. 6 gr. od. 7½ sgr.

Reißwitz, Regier.-R. G. L. Baron v., Beiträge zur Kenntniß der taufgesinnten Gemeinden oder der Mennoniten, statistischen, histor. u. religiösen, auch jurist. Inhalts. 2r Thl. Mit 2 lith. Ansichten des Danziger Bethauses. gr. 8. (24 B., 1 B. Tab. u. 1 lith. Plan.) Breslau, Leuckart in Comm. 1⅔ thl.

Der 1ste Thl. erschien 1822 u. d. Titel: Beiträge zur Kenntniß der Mennoniten-Gemeinden in Europa und Amerika ꝛc. Herausgeg. von v. Reiswitz und F. Wadzeck. (Berlin, Maurer'sche Buchh. n. 2 thl.) 1824 u. d. Titel: Glaubensbekenntniß der Mennoniten und Nachricht von ihren Colonien ꝛc. (Berlin, Rücker 1½ thl.)

Reiter, geistl. Rath M., Nachtrag biograph. u. schriftstellerischer Notizen zu P. Aeg. Jais Geist und Leben. Nebst einer nöthigen Antwort auf eine unnöthige Frage. Von J. U. Mit Jais Bildn. 8. (5½ B.) Salzburg 1828, Mayr. geh. 6 gr. od. 7½ sgr.

Aus Jais Predigten 4r Band besonders abgedruckt.

Reitmayr, J. S., Legenden aus der Geschichte Bayerns, für die Jugend und das Volk. 1s Bdchen. — Auch u. d. Titel: Severin der Einsiedler. Ein Bild vom Siege des Christenthums über alle irdischen Mächte, anschaulich, ergreifend, unwiderstehlich, wie Wenige. Nach der Geschichte getreu geschildert und mit histor. u. geographischen Noten begleitet. 8. (8½ B.) Regensburg, Reitmayr in Comm. 8 gr. od. 10 sgr.

Rekrutirungs-Gesetz für das Königr. Würtemberg, mit der Instruktion. Nebst einem alphabet. Register. gr. 8. (7 B.) Stuttgart 1828, Steinkopf. geh. 8 gr. od. 10 sgr.

† Religions- und Kirchenfreund und Kirchencorrespondent, allgemeiner, eine theolog. u. kirchenhistor. Zeitschrift. 2r Jahrg. 1829. Von D. Benkert. 12 Hefte. gr. 4. Würzburg, Stahel 4½ thl. — Schreibp. 5 thl. — Velinp. 6 thl.

Reliquien, die, der heiligen Valentina, in der fürstlich Metternich. Gruftkirche zu Plaß. 12. (½ B. und sauber illum. Titelkupfer.) Prag, Enders, geh. 4 gr. od. 5 sgr.

Rennenkampff, Cammerhr. A. v., Umrisse aus meinem Skizzenbuche. 2r Thl. gr. 8 (28 B.) Hannover 1828, Hahn 2⅓ thl.

Der 1ste Thl. erschien 1827 ohne d. Verf. Namen. — Beide Theile sind mit Angabe des Verf. u. der Jahreszahl 1828 jetzt geheftet ausgegeben.

† Repertorium für die Chemie als Wissenschaft und Kunst. Von D. R. Brandes. 2r Bd. 2te Abtheil. (Aragane bis Asclepias.) Mit 2 Steintaf. gr. 4. (30⅓ B.) Hannover 1828, Ebend. Subscr.-Pr. 1 thl. 18 gr. od. 1 thl. 22½ sgr.

— der besten Heilformeln aus der Praxis der bewährtesten Aerzte, Wundärzte, Geburtshelfer, und der berühmtesten klinischen Lehrer Deutschlands. Von einem pract. Arzte und Chirurgen. 2te, verb. u. sehr verm. Aufl. gr. 12. (19 B.) Leipzig, Lehnhold. br. n. 1 thl. 12 gr. od. 1 thl. 15 sgr.

† — allgemeines, der neuesten in- und ausländ. Literatur für 1829. Herausgeg. vom Hofr. Dr. Chr. D. Beck. 4 Bde. in 24 Stücken. gr. 8. Leipzig, Cnobloch n. 6⅔ thl.

† — systematisches, der gesammten medicinischen Literatur Deutschlands. Herausgeg. von Prof. Dr. D. W. H. Busch. Jahrg. 1829. 12 Hefte. gr. 8. Marburg, Garthe 6⅔ thl.

— dasselbe 1828. — Alphabetisches Namen- und Sachregister. gr. 8. (8⅓ B.) Ebend. geh. 12 gr. od. 15 sgr.

— alphabetisches, der in den (24) wichtigsten nord- und mitteldeutschen Zeitungen enthaltenen Proclamata, Edictalcitationen, gerichtl. u. amtl. Bekanntmachungen, Vorladungen und Aufforderungen, Erkenntnisse über Eröffnung des Concursverfahrens, Insolvenz- u. Todeserklärungen, Testamentspublicationen, Steckbriefe ꝛc. Herausgeg. von Dr. E. Nolte. 1829. 12 Hefte. 8. Hamburg. (Leipzig, Focke) 6 thl.

— über alle, in den Weimar'schen Wochenblättern von 1811 bis 1827 enthalt. Gesetzen ꝛc., vide Hase.

† Reuscher, D. S. Fr. A., Lateinische Schul-Grammatik zum Gebrauche für die obern Classen von Gymnasien. 2r Thl. Die Syntaxis. gr. 8. (31 B.) Sorau 1828, Julien 1¼ thl.

Der 1ste Theil kostet jetzt 18 gr. od. 22½ sgr.

Reyscher, D. A. L., Samml. der württemb. Gesetze, vide Sammlung.

Rheinauer, Geometer J. F., die Quadratur des Kreises. Neue Darstellung und Auflösung. Mit 1 lith. Tafel. gr. 8. (2¼ B.) Mannheim 1828, Schwan u. G. in Comm. geh. 10gr. od. 12½sgr.

Richard, A., neuer Grundriß der Botanik ꝛc., vide Buchner.

Richter, Polizei-Oberkommissair, Marienbad, für Badereisende. Neu bearbeitet. 12. (6¾ B. u. 6 Tabellen, 6 Ansichten, wovon 2 auf dem Umschlage, und 1 Situations-Plan.) Eger 1828, Kobrtsch. cart. 16 gr. od. 20 sgr.

‡Richter, Dr. A. G., die specielle Therapie. Herausgeg. von Dr. G. A. Richter. 9r Bd. Register u. Litteratur-Angabe. 2te, durchgeseh. Aufl. gr. 8. (19 B.) Berlin, Nicolai 1⅓ thl.

‡Richter, Frc., de praecipuis graecae linguae anacoluthis Specimen II. 4. (4 B.) Mylusae 1828, Heinrichshofen ¼ thl.

Richter, D. Fr., Rathgeber für alle Diejenigen, welche an Hämorrhoiden leiden. 2te verb. Aufl. 8. (8½ B.) Quedlinburg, Basse 12 gr. od. 15 sgr.

— — Rathgeber, für alle Diejenigen, welche an Magenschwäche, beschwerlicher Verdauung ꝛc. leiden. Eine Schrift für Nichtärzte. 2te, verb. Aufl. 8. (12 B.) Ebend. 12 gr. od. 15 sgr.

Richter, Prof. H. (F.), das philosophische Strafrecht, begründet auf die Idee der Gerechtigkeit. Zur Kritik der Theorien des Strafrechts. gr. 8. (20 B.) Leipzig, Hartmann'sche Buchh. 1⅔thl.

(Richter,) Jean Pauls (Fr.,) Briefwechsel mit seinem Freunde Christian Otto. 1r u. 2r Bd. (Von 1790—1798.) 8. (49 B.) Berlin, Reimer 4 thl.

Richter, K. Fr., tägliches Taschenbuch für Garten- und Blumenfreunde und Obstbaum-Plantagenbesitzer, auf jedes Jahr anwendbar bearbeitet. 3te, durchaus verb. u. verm. Ausg. gr. 12. (26 B.) Leipzig, Cnobloch. cart. 1thl. 8gr. od. 1thl. 10sgr.

Richter, Prof. K. S. A., Handelsgeographie, oder Lehrbuch der Erdbeschreibung, mit besond. Rücksicht auf Naturprodukte, gewerbliche Cultur und Handel. Ein Leitfaden für Bürger-, Gewerb- und Handelsschulen. gr. 8. (20½ B.) Magdeburg, Creutz 21 gr. od. 26¼ sgr.

— — Handelsgeschichte, nebst einem chronologisch geordneten Abrisse der wichtigsten Erfindungen und Entdeckungen, und der allgem. Weltgeschichte. Ein Leitfaden für Realschulen. 8. (10 B.) Ebend. geh. 12 gr. od. 15 sgr.

Riegler, Prof. D. G., der heilige Johann von Nepomuk. Zwei Reden, nebst dessen kurzer Lebensbeschreibung. Zur Feyer des 100jähr. Jubiläums-Festes des Heiligen. 2te, umgearb. u. verm. Aufl. 8. (4 B. u. 1 Steindr.) Augsburg, Kranzfelder. geh. ¼ thl.

‡— — christliche Moral, nach der Grundlage der Ethik des M. v. Schenkl. 2r Thl. 2r Bd. Von den Pflichten des Christen gegen Andere. 2te, verb. u. verm. Aufl. gr. 8. (42½ B.) Ebend. als rest. Beide Thle. in 3 Bänden kosten 6 thl.

Ries, Prof. M. A., über das höchst folgenreiche Zusammenwirken zum bessern Gedeihen der Elementarschulen und der Volksbildung. 8. (13½ B.) Mannheim, Löffler 1 thl.

Riese, Dr. F. C. v., Vorschläge zu einem neuen Goniometer,

mit welchem man sowohl spiegelnde als matte Krystalle so genau, als es die Natur ihrer Oberflächen nur gestattet, messen kann. Nebst e. Anhange, enthaltend die Angabe eines Werkzeugs zu der Zeichnung sämmtl. Kegelschnitte (Konographs). Mit 2 Steindrtaf. gr. 8. (8 B.) Bonn, Weber n. 16 gr. od. 20 sgr.

Rietz, Lehrer C. Fr. A., Zur Erinnerung an Stralsunds heldenmüthige Vertheidigung gegen Wallenstein im Jahre 1628. gr. 8. (4½ B.) Stralsund 1828, Löffler in Comm. geh. n. ¼ thl.

Ristelhueber, Hofr. J. B., über die Nothwendigkeit der Errichtung von Arbeits- und Erziehungs-Anstalten für sittlichverwahrlosete Kinder, nebst Anleitung, wie dergleichen Institute zu errichten und zu verwalten sind. gr. 4. (55 B., 8 Steintaf. in 4. u. 4 in Fol.) Stuttgart 1828, v. Cotta 3⅔ thl.

Ritter, Lehrer F., neues Leselehrbuch zur möglichsten Erleichterung des Lesenlernens. 8. (3 B. u. 4 Tafeln illum. Abbild.) Leipzig, Weygand in Comm. 4 gr. od. 5 sgr. — Ohne Abbild. 2 gr. od. 2½ sgr. — geb. 3 gr. od. 3¾ sgr.

Ritter, Prof. D. H., Geschichte der Philosophie. 1r Thl. — Auch u. d. Titel: Geschichte der Philosophie alter Zeit. 1r Thl. gr. 8. (40 B.) Hamburg, Fr. Perthes 3 thl.

Rittersberg, Hauptm. J. Ritter v., Abbé Joseph Dobrowsky. Biographische Skizze. gr. 8. (2¼ B. u. Dobrowsky's lith. Bildniß.) Prag, Enders. geh. n. 11 gr. od. 13¾ sgr.

Ritus celebrandi missam, secundum rubricas missalis romani et decreta sacrae rituum congregationis. In usum Clericorum ad S. Presbyteratus Ordinem adspirantium. Cura G. Fr. Wiedemann. Cum Appendice. 8. (11½ B.) Monachii, Lentner. (Leipzig, Hartmann'sche Buchh.) 12 gr. od. 15 sgr.

Rixner, Prof. Th. A., Handbuch der Geschichte der Philosophie, zum Gebrauche seiner Vorlesungen. 3 Bde. 2te, verm. u. verb. Aufl. gr. 8. (1r, 2r Bd. 46 B. rest 3r.) Sulzbach, v. Seidel 3 thl. 16 gr. od. 3 thl. 20 sgr.

— — und Prof. Th. Siber, Leben und Lehrmeinungen berühmter Physiker, *vide* Leben.

Robertson, W., Geschichte von Schottland, von der Geburt der Maria Stuart an, bis zur Gelangung Jakobs VI. auf den Thron von England. Nebst e. Ueberblick der früheren Ereignisse in Schottland. Aus d. Engl. mit e. biographisch-krit. Uebersicht des Lebens und der Werke des Verf. von W. H. v. Vogt. 6 Bdchen. Neue Ausg. 16. (81 B.) Leipzig, Hartleben. geh. 2 thl.

Robinson der Jüngere, oder Erzählung seiner merkwürdigen Schicksale und wunderbaren Abentheuer zu Wasser und zu Lande. Nach Campe's Robinson für Bürger und Landleute bearb. Mit Holzschn. 8. (20½ B.) Baireuth, Grau. geh. ¼ thl.

† Rockstroh, D. H., Erzählungen aus der älteren und mittleren Geschichte, zum ersten gründlichen Unterricht in der Weltgeschichte. 3 Thle. in 5 Abtheil. Ausgabe ohne Kupfer. 8. Leipzig, Gnobloch 4 thl.

Roediger, Lic. A., de origine et indole arabicae librorum

V. T. historicorum interpretationis libri II. Passim adjecta sunt Scholia Tanchumi arabica aliaque anecdota. 4 maj. (16 B.) Halae, Kümmel. geh. 1 thl. 16 gr. od. 1 thl. 20 sgr. Schreibp. 2 thl. — Schweizer Pap. 2 thl. 16 gr. od. 2 thl. 20 sgr.

Ihr, Gen.-Sup. D. J. Fr., Die sittliche Unbescholtenheit, in welcher unsere evangelische Kirche in das Daseyn trat. Eine Predigt am Reformationsfeste 1828. gr. 8. (2 B.) Neustadt, Wagner. geh. 4 gr. od. 5 sgr.

— — Daß das Heil eines Volkes von Innen heraus am sichersten geschafft werde. Eine Predigt bei Eröffnung des Landtages gehalten. gr. 8. (1½ B.) Weimar, (Ind.-Compt.) Velinp. geh. 3 gr. od. 3⅓ sgr.

Zum Besten des am 16. Febr. gestifteten Vereines für die Erleichterung des Rücktritts bürgerl. Verbrecher in das öffentl. Leben.

Koller, Pastor S. D., von den schädlichen Obstraupen und den sichersten Mitteln, sie zu vertilgen. Auf 40jährige Erfahrung gegründet. Mit lith. Abbild. auf 2 Tafeln. 8. (1½ B.) Dresden, Walther. geh. 5 gr. od. 6¼ sgr.

Rom, das alte, *vide* Thesaurus.

Rönnenkamp, Prediger P. J., Rede, gehalten im Nov. 1828 bei der Weihe der Lundener Elementarschule und zur Einführung des gegenseitigen Unterrichts in dieser Schule, nebst den bei dieser Feier gebrauchten Gesängen. gr. 8. (1¼ B.) Altona, Busch. geh. 3 gr. od. 3¾ sgr.

Roeper, Dr. Joannes, de organis plantarum. 4 maj. (3½ B.) Basileae 1828, Schweighauser. geh. 6 gr. od. 7½ sgr.

Rosenkranz, D. K., über den Titurel und Dante's Komödie. Mit einer Vorerinnerung über die Bildung der geistlichen Ritterorden, und Beilagen contemplativen Inhalts aus der größeren Heidelberger Handschrift. gr. 8. (9½ B.) Halle, Reinicke u. Comp. 15 gr. od. 18¾ sgr.

— — das Heldenbuch und die Nibelungen. Grundriß zu Vorlesungen. gr. 8. (6 B.) Halle, Anton. geh. 10 gr od. 12½ sgr.

† Rosenmüller, Dr. E. Fr. C., Scholia in vetus testamentum. Part. III. — Etiam sub titulo: Jesajae Vaticinia, annotat. perpetua illustr. Vol. I. Edit. III. auct. et emend. 8 maj. (42 B.) Lipsiae, Barth 2 thl. 9 gr. od. 2 thl. 11⅓ sgr.

† Rosenmüller, Dr. Jo. G., Scholia in novum Testamentum. Tom. III. cont. Acta Apostol. et Epistolam Pauli ad Romanos. Editio VI., emend. et auct. Post auctoris obitum cur. Prof. Dr. E. Fr. C. Rosenmüllerus. 8 maj. (50¼ B.) Norimbergae, Felsecker 2 thl. 16 gr. od. 2 thl. 20 sgr.

Von Tom. I. ist bereits 1815 die 6te Aufl. erschienen.

Roß, Probst, Antrittspredigt, gehalten am 21. Sonnt. n. Trinit. 1828, in der St. Nikolai-Kirche zu Berlin. gr. 8. (1¼ B.) Berlin, (Logier.) geh. 3 gr. od. 3¾ sgr.

Der Ertrag ist zum Besten der Armen der Gemeinde Budberg am Rhein bestimmt.

Rossel, J. P., sprachlehrliches Lesebuch für Volksschulen aller Glaubensbekenntnisse, oder Beyspielsammlung für den pädagogisch vereinten Sprech-, Rede-, Schreib-, Lese- und Sprach-

lehr-Unterricht. 1s Heft. Für die unterste Abtheil. der Sprachschüler. 4te Aufl. 8. (2¼ B. u. 1 Bl. Vorschriften.) Aachen 1828, Verfasser. (Leipzig, Wienbrack.) geh. 2 gr. od. 2½ sgr.

Rossel, J. P., sprachlehrl. Lesebuch ꝛc. 2s Heft. Für die 2te Abtheil. der Sprachschüler. 8. (5¼ B.) Ebend. 1829 n. 4 gr. od. 5 sgr.

— — Monatschrift für Erziehung, vide Monatschrift.

Rößler, M. C. G., Predigten und Gelegenheitsreden. 8. (20 B.) Merseburg, Kobitzsch. (Leipzig, Rein) 20 gr. od. 25 sgr.

Rost, D. V. Chr. Fr., Griechisch-Deutsches und Deutsch-Griechisches Wörterbuch. 1r Thl. — Auch u. d. Titel: Griechisch-Deutsches Wörterbuch für den Schulgebrauch. 2 Bde. Nebst einer Anweisung zur griechischen Prosodie von D. Frz. Spitzner. 3te ganz umgearbeitete Aufl. gr. 8. (96 B.) Gotha, Hennings 3 thl. 12 gr. od. 3 thl. 15 sgr.

— — dasselbe 2r Thl. — Auch u. d. Titel: Deutsch-Griechisches Wörterbuch. 2 Abtheil. 4te rechtmäßige, vermehrte u. verb. Ausg. gr. 8. (56 B.) Göttingen, Vandenhoeck u. Ruprecht 3 thl. 6 gr. od. 3 thl. 7½ sgr.

— — kleineres Deutsch-Griechisches Wörterbuch, ein Auszug aus vorstehendem Werke, für den ersten Schulgebrauch bestimmt. gr. 8. (48 B.) Ebend. 1 thl. 20 gr. od. 1 thl. 25 sgr.

Roth, Pastor E. G., Paul Gerhardt. Nach seinem Leben und Wirken aus zum Theil ungedruckten Nachrichten dargestellt. 8. (7½ B.) Leipzig, G. J. Göschen in Commission. geh. 9 gr. od. 11¼ sgr.

Rotteck, Hofr. Prof. C. v., Lehrbuch des Vernunftrechts und der Staatswissenschaften. 1r Bd. Allgem. Einleitung in das Vernunftrecht. Natürliches Privatrecht. gr. 8. (21 B.) Stuttgart, Gebr. Franckh 2 thl.

Rouge et Noir, oder die Geschichte von den 4 Königen, vide v. Starklof.

♀ Roux, Prof. Dr. J., die Farben. 3s Heft. Entdeckungen aus dem Gebiete physikal. Farbenlehre, durch Versuche dargethan. Mit 1 Steindrtaf. gr. 8. (7 B.) Heidelberg, Winter 14 gr. od. 17½ sgr.

Rüde sen., D. G. W., populäre Anweisung zur analyt. Prüfung der vorzügl. chemischen Heilmittel, oder: Chemisches Probirkabinet für angeh. Aerzte u. Apotheker. 3te wohlf. Aufl. 8. (14 B.) Cassel 1828, Luckhardt. geh. 10 gr. od. 12½ sgr.

Rüdel, M. K. E. G., an meine jüngste Tochter am Tage ihrer Konfirmation. gr. 8. (1½ B.) Leipzig, Köhler. geh. 3 gr. od. 3¾ sgr.

Rudelbach, Superint. D. A. G., die Einsetzung des christl. Hirtenamts. Homilie über Evang. Joh. XXI, 15—19. gr. 8. (2 B.) Dresden (u. Leipzig, Arnold.) geh. 3 gr. od. 3¾ sgr.

Rüder, F. A., Geschichte des National-Krieges auf der pyrenäischen Halb-Insel unter Napoleon. (1807—1814.) Mit 1 großen illum. Charte. gr. 8. (10½ B.) Leipzig, Hinrichs 20 gr. od. 25 sgr.

Rudhart, Prof. D. G. Th., Thomas Morus. Aus den Quellen bearb. gr. 8. (29¼ B. u. Morus Bildn., nach Holbein von Fleischmann schön gest.) Nürnberg, Campe. Velinp. cart. 3 thl.

Rüdiger, Rector Mag. C. A., Horae latinae. — Auswahl von Stellen aus lateinischen Classikern für die mittleren Classen an Gelehrten-Schulen, mit steten Hinweisungen auf Bröder's und Zumpt's lat. Grammatiken, und erläut. Anmerk. 8. (13 B.) Freyberg 1828 (Craz u. Gerlach) n. 10 gr. od. 12½ sgr.
Der Ertrag gehört dem Schul-Alumneum zu Freyberg.

Rudolph, A. F., Anweisung zum Kopfrechnen, mit hinlängl. Aufgaben verbunden und zum Gebrauche in Bürger- u. Landschulen sowohl, als auch zur eigenen Belehrung ausgearbeitet. 2te, verb. u. verm. Aufl. 8. (7¼ B.) Leipzig, Serig ¼ thl.

Rüeff, Pfarrer J. L., kurze praktische Anleitung zum Krankenbesuche (für Seelsorger.) 2te Aufl. 8. (4 B.) Kempten, Dannheimer 3 gr. od. 3½ sgr.

Rugendas, M., malerische Reise in Brasilien. 1ste Abtheil. oder 1ste u. 5te Liefer. Landschaften. No. 1. u. 2. Roy.-Fol. (5 B. u. 10 Steintaf.) Paris, Engelmann u. Comp. 1827. (Leipzig, Barth.) In Umschlag. Velinp. à n. 4 thl. — Chines. Pap. à n. 5 thl.

— — derselben 2te Abtheil. od. 2te u. 6te Liefer. Trachten und Portraite der schwarzen u. weissen Einwohner. No. 1 u. 2. Roy.-Fol. (5 B. u. 10 Steintaf.) Ebend. 1827. Velinp. à n. 4 thl. — Chines. Papier à n. 5 thl.

— — derselben 3te Abtheil. od. 3te u. 7te Liefer. Sitten und Gebräuche der Indier und der Europäer. No. 1 u. 2. Roy.-Fol. (6 B. u. 10 Steintaf.) Ebend. 1827. Velinp. à n. 4 thl. Chines. Pap. à n. 5 thl.

— — derselben 4te Abtheil. od. 4te u. 8te Liefer. Leben und Gebräuche der Neger. No. 1. u. 2. Roy.-Fol. (4 B. u. 10 Steintaf.) Ebend. 1827, 29. Velinp. à n. 4 thl. — Chines. Pap. à n. 5 thl.

Rulf, Baudirektor J. W., Gedanken über die schöne Baukunst, in Hinsicht der Art und Weise, wie der junge Baukünstler sich die Regeln des guten Geschmacks aus den Werken der Alten eigen machen, und die Fehler unserer Zeit vermeiden kann. gr. 8. (9½ B.) Prag. (Leipzig, Cnobloch) n. 15 gr. od. 18¾ sgr.

Rullmann, A., Münz-, Maaß-, Gewicht- u. Wechsel-Cours-Tabelle, mit geographisch-statist. Anmerk. der wichtigsten Handelsplätze Europa's. Fol. (6 B.) Hersfeld, Ind.-Compt. Schreibp. 9 gr. od. 11¼ sgr.

Rumpelt, D. C. A. F., die Heilwissenschaft aus dem Gesichtspunkte ihrer Zuverlässigkeit betrachtet. 8. (5 B.) Dresden, Walther. geh. 8 gr. od. 10 sgr.

Rundgemälde, politisches, oder kleine Chronik des Jahres 1828. Für Leser aus allen Ständen, welche auf die Ereignisse der Zeit achten. (Von *r.) 8. (7¼ B.) Leipzig, Fest. geh. ½ thl.

Rußwurm, Pastor J. W. B., das Selbstcommuniciren der evangel. Geistlichen. Erörtert und der gesammten evangel. Geistlichkeit u. allen erleucht. Consistorien zur Prüfung u. Beherzigung vorgelegt, nebst einigen Zweifeln u. Einwürfen gegen die neue Hypothese des Hrn. D. Hahn über das h. Abendmahl. gr. 8. (4½ B.) Hannover, Hahn'sche Hofbuchh. 6 gr. od. 7½ sgr.

Rust, D. J., Predigten üb. ausgewählte Texte. 1r Bd. gr. 8. (31½ B.) Erlangen, Palm'sche Verlagsh. 1 thl. 14 gr. od. 1 thl. 17½ sgr.

† Rust, Dr. J. N., Magazin für die gesammte Heilkunde. 28r u. 29r Bd. à 3 Hefte. Mit Abbild. gr. 8. Berlin, Reimer 3 thl.

Aus dem 29sten Bande ist besonders abgedruckt:

— — über die rationelle Behandlung eingeklemmter Brüche. Vorlesung. gr. 8. (1¾ B.) Ebend. geh. 4 gr. od. 5 sgr.

† — — und Dr. J. L. Casper, kritisches Repertorium für die gesammte Heilkunde. 21r u. 22r Bd. oder Neue Folge 1r u. 2r Bd. à 3 Hefte. Mit 2 Bildn. gr. 8. Ebend. à Bd. 2½ thl.

— — dasselbe — Supplementheft, enthaltend das vollständige Register zum 11ten — 20sten Bande. gr. 8. (9 B.) Ebend. geh. 18 gr. od. 22½ sgr.

1r — 20r Bd. kosten 50 thl., sind aber bis Ende dieses Jahres für n. 25 thl. zu haben.

Rütenick, Prediger K. A., der christliche Glaube, nach dem lutherischen Katechismus in katechetischen Vorträgen zusammenhangend dargest. 8. (12 B.) Berlin, Dümmler 14 gr. od. 17½ sgr.

Saalschütz, Dr. J. L., Geschichte und Würdigung der Musik bei den Hebräern, im Verhältniss zur sonstigen Ausbildung dieser Kunst in alter und neuer Zeit, nebst e. Anhange über die Hebräische Orgel. Mit 1 Steindr. 8. (9½ B.) Berlin, Fincke. Velinp. geh. 1 thl.

Sabiel, Fr., Versuch zur Beantwortung der Preis-Aufgabe: Welches sind die besten Mittel, Feuersgefahr und Feuersbrünste auf dem platten Lande zu verhindern? — Auf Befehl des Königl. Ministerii aus den Gemeinn. Blättern besonders abgezogen u. herausgeg. vom Pastor Frz. G. F. Schläger. 4. (6½ B.) Hannover, Helwing'sche Hofbuchh. in Comm. geh. n. 8 gr. od. 10 sgr.

Sachs, Bau-Insp. S., Beschreibung einer neu erfundenen Dach-Construction, zu städt. u. ländl. Gebäuden aller Art anwendbar, welche nicht bloß sehr wasserdicht und dauerhaft, sondern auch von außen und innen völlig feuerfest ist, und alle Vortheile der flachen, mit Metall gedeckten Dächer gewährt, ohne kostbarer als die ganz gewöhnl. Strohbedachung zu seyn. Mit 1 Kupfertaf. gr. 8. (3½ B.) Berlin, Schüppel. geh. ½ thl.

Sachs, Hans, eine Auswahl für Freunde der ältern vaterländ. Dichtkunst von J. A. Göz. 1s Bdchen. Mit H. Sach's Bildniß. gr. 12. (11 B.) Nürnberg, Bauer u. R. geh. 12 gr. od. 15 sgr.

Sachse, Dr. W., über Angina. (Aus der med. chir. Encyclopädie abgedr.) gr. 8. (8½ B.) Berlin 1828, Boike. Velinp. geh. ⅔ thl.

† Sach-Wörterbuch, allgemeines deutsches, aller-menschlichen Kenntnisse und Fertigkeiten, verbunden mit den Erklärungen der aus andern Sprachen entlehnten Ausdrücke und der weniger bekannten Kunstwörter. Fortgesetzt von Alb. Schiffner 8r Bd. Ro bis Sozzini. 8. (49⅕ B.) Meissen, Goedsche. Prän.-Pr 1 thl. 8 gr. od. 1 thl. 10 sgr. — Schreibp. 1⅔ thl.

Sack, Prof. D. K. H., christliche Apologetik. Versuch eines Handbuchs. gr. 8. (30 B.) Hamburg, Fr. Perthes 2 thl.

Sackreuter, L., kurze Geschichte der christl. Religion und Kirche.

Zum Gebrauch in Volksschulen u. a. Lehranstalten. 3te Aufl. 8. (5 B.) Darmstadt 1828, Leske 4 gr. od. 5 sgr.

aint-Pierre, Bern. de, Erzählungen. Aus seinen Werken gesammelt (und übersetzt vom Baron v. Keller-Schleidheim.) 1s Bdchen. — Auch u. d. Titel: Paul und Virginie. Ein Naturgemälde aus der südindischen Welt. Mit Titelkupfer. gr. 12. (12 B.) Mannheim, Schwan u. G. geh. 1 thl.

aissy, Dr. J. A., die Krankheiten des innern Ohres. Gekrönte Preisschrift. Uebersetzt von Dr. C. Fitzler. gr. 8. (14 B.) Ilmenau, Voigt 1 thl.

— — dasselbe u. d. Titel Ueber die Kranheiten des innern Ohres. Eine von der medicin. Gesellschaft zu Bordeaux gekrönte und vom Verf. bedeutend vermehrte Preisschrift. Aus d. Franz. übers. und mit Anmerk. versehen von Dr. A. H. L. Westrumb. gr. 8. (15½ B.) Göttingen, Vandenhöck u. R. 20 gr. od. 25 sgr.

Salustius, Caj. Cr., Werke, übers. von A. v. Görz, vide Röm. Prosaiker.

Salvandy, N. A. v., Polen und König Johann Sobiesky. Aus d. Franz. 1r Bd. gr. 8. (17 B.) Stuttgart, Gebr. Franckh. geh. 1 thl. 6 gr. 1 thl. 7½ sgr.

Salzmann, Chr. G., moralisches Elementarbuch. 1r Thl. Neue verb. Aufl. 8. (20 B. Titelkupfer und 1 Vign.) Leipzig, W. Vogel 16 gr. od. 20 sgr.

Der 2te Theil kostet in der neuen Aufl. 1819 auch 16 gr. od. 20 sgr.

Salzmann's, Roßarzt J. G., praktisches Heilverfahren bei den gewöhnlichsten äußerl. und innerlichen Krankheiten der Pferde, nebst Angabe seiner Methode des Englisirens und Kastrirens der Pferde. 1ste Abtheil. Aeußerliche Krankheiten. 8. (7½ B.) Dresden, Walther. geh. 9 gr od. 11¼ sgr.

Samhaber, K., krit. Beleuchtung der bayer. Gesetze über das Duell, mit besond. Rückblicke auf das von der Staatsregierung beabsicht. Institut der Ehrengerichte, ein Beitrag zur Staatsgesetzgebung. 8. (2 B.) Nürnb., Riegel u. W. geh. 3gr. od. 3¾ sgr.

♀ Sammlung wahrhafter Abbildungen der Heiligen Gottes. Nach Zeichnungen von L. Schnorr v. Carlsfeld. Nebst kurzen Lebensbeschreibungen. 15s Heft 8. (4 Portraits und so viele Blätter Text) Wien, Haas 14 gr. od. 17½ sgr.

Auch jedes der früher erschienenen 14 Hefte kostet 14 gr. od. 17½ sgr.

♀ — auserles. Abhandlungen zum Gebrauche prakt. Aerzte. (Herausgeg. von D. C. Fr. Kühn.) 36r Bd. 1s — 3s Stück. — Auch u. d. Titel: Neue Sammlung ꝛc. 12r Bd. 1s — 3s Stück. gr. 8. (38 B.) Leipzig 1828, 29, Dyk à 18 gr. od. 22½ sgr.

♀ — von Gesetzen und Verordnungen in Berg- Hütten- Hammer- u. Steinbruchs-Angelegenheiten in Rhein-Preußen. Jahrg. 1828. Herausgeg. von D. J. Nöggerath. gr. 8. (4½ B.) Bonn, Weber n. 8 gr. od. 10 sgr.

— neuerer Würtemberg. Gesetze und Verordnungen, mit alphabet. Sachregistern. 1r Bd. gr. 8. (27 B. u. 2 Tab.) Stuttgart, Steinkopf 1 thl. 8 gr. od. 1 thl. 10 sgr.

Enthält: Gesetz über das Bürger- u. Beisitz-Recht. (⅙ thl.) — Ge-

werbe-Ordnung (½ thl.) — Gesetz in Betreff der Israeliten (5gr. od. 6¼ sgr.) — Schäferey-Gesetz (3 gr. od. 3¾ sgr.) — Rekrutirungs-Gesetz (½ thl.) Nebst den Vollziehungs-Instruktionen.

(Für beigesetzten Preis ist jede Abtheil. geheftet zu haben.)

Sammlung, vollständige, histor. und kritisch bearbeitete, der würtembergischen Gesetze. Herausgeg. von D. A. L. Reyscher. 1r Bd. Die Vorrede zum ganzen Werke und den 1sten Theil der Sammlung der Staats-Grund-Gesetze. gr. 8. (39 B.) Stuttgart 1828, v. Cotta 3 thl.

♀ — schön-blühender Gewächse, *vide* Nees v. Esenbeck.

— teutscher Rechts-Alterthümer, vide v. Freyberg.

♀ — deutscher (Romanzen u. Balladen) Erzählungen ꝛc., v. Braga.

♀ — von Schweizer-Pflanzen. Nach der Natur u. auf Stein gezeichnet von J. D. Labram; Text (in deutscher Sprache) von Dr. J. Hegetschweiler. 36s — 42s Heft. Jedes mit 6 illum. Tafeln u. so vielen Blättern Erklärung. kl. 8. Basel, Spittler à 10 gr. od. 12½ sgr.

— von Sprüchen und Liederversen auf jede Woche des Jahres für kleine Kinder. Angehängt ist eine Sammlung von Gebeten und von Liedern für kleine Kinder. 8. (2½ B.) Greifswald, Koch 2 gr. od. 2½ sgr.

Sammlungen, neue Breslauer, aus dem Gebiete der Heilkunde, herausgeg. von der medicinischen Section der schlesischen Gesellschaft für vaterländ. Cultur. 1r Bd. gr. 8. (29 B. u. 1 Tab.) Breslau, Gosohorsky 2 thl. 8 gr. od. 2 thl. 10 sgr.

Sander, Pastor Fr., Versuch einer Erklärung der Offenbarung Johannis. gr. 8. (15 B. u. 1 Tabelle.) Stuttgart, Steinkopf. geh. 16 gr. od. 20 sgr.

Sanio, Dr. Fr. D., Observationum ad legem Corneliam de sicariis Part. I. Dissert. inaug. 8 maj. (9 B.) Regimonti 1827, (Unzer) n. 8 gr. od. 10 sgr.

de Santarem II., Nachrichten üb. d. Portug. Cortes, *vide* Notizen.

Saphir, M. G., der eiserne Abschiedsbrief, oder Abdications-Acte eines gepeinigten und gequälten Rezensenten und Märtyrers der Wahrheit; nebst einem Generalpardon an alle Schauspieler und Künstler ꝛc. 12. (2 B.) Hamburg 1828, Hoffmann u. Campe. geh. 6 gr. od. 7½ sgr.

— — die Runde des großen steinernen Apoll's, aus dem Thiergarten, in der ersten Carnevals-Nacht, durch die Straßen Berlins. Eine Horrende in drei Currenden. 6te und 1ste Aufl. 8. (4 B. u. Abbild. des Apoll's auf dem Umschlage.) Berlin, Krause. geh. n. 8 gr. od. 10 sgr.

Sätze, gemeinnützige, zu Vorschriften für Stadt- und Landschulen; wohl auch zu Lese- und Denkübungen für die untern Klassen zu gebrauchen. Neue Aufl. 8. (8 B.) München 1827. (Landshut, Krüll) n. 3 gr. od. 3¾ sgr.

Sauer, Dr. J., de Essenis et Therapeutis disquisitio. 8. (3½ B.) Vratislaviae, Aderholz. geh. 8 gr. od. 10 sgr.

† Savigny, Fr. C. v., Geschichte des römischen Rechts im Mittelalter. 5r Bd. Das dreyzehnte Jahrhundert. gr. 8. (36½ B.) Heidelberg, Mohr. Velinp. 3 thl. 16 gr. od. 3 thl. 20 sgr.

Savoyard, der kleine, oder die Kunst, nicht nur die echte engl. Stiefel- u. Schuhwichse, sondern mehrere neuerfundene Glanzwichsen selbst zu verfertigen. Nebst Vorschriften u. Nachweis. beim Putzen der Stiefeln ꝛc. Aus d. Franz. 2te Aufl. 8. (2 B.) Quedlinburg, Basse. geh. 6 gr. od. 7½ sgr.

Say, J. B., Handbuch der practischen National-Oeconomie oder der gesammten Staatswirthschaft für Staatsmänner, Gutsherren, Gelehrte, Kapitalisten, Landwirthe, Fabrikanten, Handelsherren u. alle denkende Staatsbürger. Aus d. Franz. übertragen und mit vielen Anmerkungen versehen von F. A. Rüder. 1r u. 2r Bd. gr. 8. (36½ B.) Leipzig, Lehnhold 2 thl.

— — dasselbe Werk u. d. Titel: Vollständiges Handbuch der praktischen National-Oekonomie für Staatsmänner, Grund-Besitzer, Gelehrte, Capitalisten, Landwirthe, Manufakturisten, Handelsleute, und überhaupt für jeden denkenden Bürger. Aus d. Franz. von J. v. Th. 1r u. 2r Bd. gr. 8. (45 B.) Stuttgart, Metzler 2 thl.

Der Praen.-Preis für das Ganze in 6 Bänden beträgt 4 thl.

Schade, C., u. E. Hauer, Singebuch für Schulen, eine Sammlung zwei-, drei- u. vierstimmiger Lieder von verschied. Componisten, nebst den nothwend. Sing-Vorübungen. 4. (18½ B.) Halberstadt, Brüggemann 16 gr. od. 20 sgr.

Schaden, Ad. v., Skizzen in der Manier des sel. A. G. Meißner; nebst der Lebens- und Bildungs-Geschichte des Wiedererfinders der Glasmalerkunst, M. S. Frank. 3te Samml. Mit Titelkupfer. 8. (24 B.) Augsb., v. Jenisch u. Stage 1⅓ thl.

1ste u. 2te Samml. 1827, 28, kosten 3 thl. 8 gr. od. 3 thl. 10 sgr.

† Schäfer, Lehrer M., Trierische Flora, oder kurze Beschreibung der im Regierungsbezirke Trier wildwachsenden Pflanzen. 3r Thl. 23ste Klasse. 8. (30 B.) Trier, Lintz. br. 1½ thl.

Mit e. Anhange von Zusätzen u. Verbesserungen zum 1. u. 2. Theile.

‡ Schaffarik, Prof. Dr. P. J., über die Abkunft der Slawen nach Lorenz Surowiecki. gr. 8. (13¼ B.) Ofen 1828. (Pesth, Hartleben) 1 thl.

Schallhammern, C. v., Gedichte. 16. (10 B.) Salzburg, Mayr. br. 14 gr. od. 17½ sgr.

† Schannat, J. Fr., Eiflia illustrata, oder geograph. u. histor. Beschreibung der Eifel. Aus dem Latein. Manuscr. übersetzt; mit Anmerk. u. Zusätzen bereichert, herausg. vom Landrath, Ritter G. Bärsch. 2r Bd. 1e Abtheil. gr. 8. (16½ B.) Aachen, Mayer n. 1 thl. 8 gr. od. 1 thl. 10 sgr.

Schärer, B. S. Friedr., Geschichte der öffentlichen Unterrichts-Anstalten des deutschen Theils des ehemal. Kantons Bern; mit einer summar. Uebersicht des wissenschaftl. Zustandes überhaupt. Von Anfang der Stadt Bern im Jahr 1191 bis zur Revolution von 1798. gr. 8. (18¼ B.) Bern, Haller. (Leipzig, Schmidt) n. 1 thl. 8 gr. od. 1 thl. 10 sgr.

Scharnhorst, Gen.-Lieut. v., Handbuch für Offiziere, in den Theilen der Kriegs-Wissenschaften. 4r Theil, von der Strategie. Nach den Grundlinien des verstorb. Verf. vom Gen.-

Major J. G. v. Hoyer. Mit 7 Kupfertaf. 8. (35 B.) Hannover, Helwing'sche Hof-Buchhandl. 3 thl.

1r — 3r Theil, 1815 — 20, kosten 7 thl.

Scharrer, Bürgerm. J., Darstellung der Einrichtung, Geschäftsführung und des Fortgangs der Sparkasse zu Nürnberg, umfassend 6 Rechnungsjahre, 1821 — 1827, mit den Formularien des Hauptbuchs und des Kassenbuchs. Fol. (11½ B. u. 3 lithogr. B. Tab.) Nürnberg, Riegel u. W. geh. 2 thl.

Schaumann, D. E., deutsche Chrestomathie, vide Chrestomathie.

♀ Schauplatz, neuer, der Künste und Handwerke. Mit Berücksicht. der neuesten Erfindungen ꝛc. 39r Bd. — Auch u. d. Titel: Frz. C. Ad. Bergmann, das Ganze der Stärke- u. Puder-Fabrikation. Mit 2 lithogr. Tafeln in 4. — 8. (12½ B.) Ilmenau, Voigt 18 gr. od. 22½ sgr.

— derselben 40r Band. — Auch u. d. Titel: Peclet, die Kunst der Gebäude-, Zimmer- und Straßenerleuchtung durch Oel, Talg, Wachs und Gas. Nebst e. Anweis. zur Verfertigung der einfachsten und neuesten Feuerzeuge. Nach d. Franz. frei bearb. von J. Chr. G. Weise. Mit 10 Fol.-Steintaf. 8. (20 B.) Ebend. 1 thl. 12 gr. od. 1 thl. 15 sgr.

— derselben 41r Band. — Auch u. d. Titel: C. F. Leischner, die vollkommene Linirkunst, oder gründl. Anleitung, alle Arten Handlungs- und Geschäftsbücher ꝛc. auf eine eben so schnelle ꝛc. Weise zu liniren und einzubinden, auch sich die dazu nöthigen Werkzeuge u. Tinten selbst zu verfertigen, nebst der Abbild. u. Beschreibung von 2 Linir-Maschinen und mit 14 lithogr. Modellen. Nach d. Franz. bearb. 8. (9½ B.) Ebend. 18 gr. od. 22½ sgr.

— derselben 42r Band. — Auch u. d. Titel: Das Haar als Schmuck, oder Handbuch der Frisirkunst. Eine Anweisung für Herren und Damen. Nach Villaret u. Normandin. Mit 15 Abbild. auf 3 Steintaf. 8. (6 B.) Ebend. geh. ½ thl.

— derselben 43r Band, — Auch u. d. Titel: H. Ed. Pescheck, das Ganze des Steindrucks, von seiner artistisch-chemisch- u. mechanischen Seite dargestellt. Mit 3 lithogr. Tafeln. 8. (6 B.) Ebend. 16 gr. od. 20 sgr.

— derselben 44r Band. — Auch u. d. Titel: G. H. Haumann, das Ganze des Seidenbaues, oder theoretisch-prakt. Anweis. zur Maulbeerbaum- und Seidenraupenzucht. Mit 3 lithogr. Tafeln. 8. (18 B.) Ebend. 1 thl.

Scheerer, W., gesammelte poetische und prosaische Schriften. In 3 Theilen. 8. (23 B.) Berlin, Krause. geh. 1⅔ thl.

Enthält: Johanna Stegen, oder: Die Jungfrau von Lüneburg. National-Schauspiel. — Balsaminen und Schneeglöcklein, oder: Erzählungen für heitere und ernste Stunden. — Zeitenspiegel u. Herzensergießungen, in ernst- u. scherzhaften Dichtungen u. Erzählungen.

Scheibler, Prediger M. Fr., Maria, die Mutter Jesu, als ein Muster ihres Geschlechts für fromme und gebild. Leserinnen beider Confessionen. gr. 16. (12 B.) Frankfurt, Fr. Wilmans. Druckvelinp. br. 12 gr. od. 15 sgr.

♀ Scheibler, geb. Koblank, S., allgemeines deutsches Kochbuch

für bürgerliche Haushaltungen. (1r Thl.) 7te verb. u. verm. Aufl. Mit Titelkupfer. 8. (27 B.) Berlin, Amelang 1 thl.

Schelkle, Priester D., Lebensgeschichten heiliger Eheleute. Ein Lesebuch zur Belehrung und Erbauung christl. Hausväter u. Hausmütter. 2 Bochen. 2te verm. Aufl. 8. (25½ B.) Augsburg, N. Doll 1828. (Landshut, Krüll) 16 gr. od. 20 sgr.

Schellenberg, J. Ph., das vollständige Lotteriebuch, oder genau berechnete Tabellen für Lotterie-Spieler und Lotterie-Collecteurs, in Hinsicht der verschied. Abgaben nach Procenten ꝛc. gr. 8. (6½ B.) Braunschweig; Leer, Vogler in C. br. n. ½ thl.

Scheller, Karl F. A., Shigt-Bôk der Stadt Brunswyk. Zur Ergänzung von G. G. Leibnitii Scriptores rerum Brunsvicensium. Mit 3 lithogr. Tafeln. 8. (20½ B.) Braunschweig; Halberstadt, Vogler in Komm. br. n. 1⅓ thl.

Schelling, Rede zum siebzigsten, in öffentlicher Sitzung gefeierten, Jahrestag der K. Akademie der Wissenschaften. gr. 4. (2½ B.) München, Weber. geh. 6 gr. od. 7½ sgr.

Schencks, Oberstlieut., Mittheilungen aus s. Leben, vide Mittheil.

Schenk, Prediger K. G. F., brandenburgisch-preußische Geschichte für Bürgerschulen und zum Selbstunterricht. 2te, verb. und verm. Aufl. 8. (5½ B.) Berlin, Plahn n. 4 gr. od. 5 sgr.

Scheurlen, Prof. Dr. C., Sammlung von Aufgaben zum Behuf der academ. Anleitung zur juristischen Praxis, nebst e. Anhange, eine Samml. von Urtheils-Formularien nach Württemberg. Rechte enthaltend. gr. 8. (13 B.) Tübingen, Osiander 18 gr. od. 22½ sgr.

Schiereck, J. F., errathende Rechenkunst, zur angenehmen Unterhaltung gesellschaftl. Zirkel, u. Aufklärung über den merkwürd. Zusammenhang gewisser Zahlenverbindungen, wie auch zur Erleichterung des Rechnens durch Anwendung besonderer Vortheile. gr. 8. (13½ B.) Köln 1828, Bachem n. 1 thl.

† Schiller, Fr. v., sämmtliche Werke. — Ergänzungs-Band. — † Auch u. d. Titeln: Dem Andenken Fr. v. Schillers. Poetische und prosaische Aufsätze, vor dieser noch in keiner Sammlung von Schillers Werken abgedruckt; also zum ersten Mahle gesammelt von J. L. Greiner. — Nicht oder wenig bekannte poet. und prosaische Aufsätze aus Schillers Jünglings- und Mannesalter, nebst andern Dichtungen auf dessen Grab und Tod. Original-Ausg. mit 9 Kupfern. 12. (10½ B.) Grätz, Ferstl. weiß Druckp. 20 gr. od. 25 sgr. — Druck-Velinp. 1 thl. 6 gr. od. 1 thl. 7½ sgr. — Schreib-Velinp. 1⅔ thl. — — dasselbe. Ausgabe in 16. (16 B.) Ebend. 16 gr. od. 20 sgr. — Druck-Velinp. 1 thl.

Schiller's u. Goethe's Briefwechsel von 1794—1805, vide Briefw.

Schilling, Prof. Dr. Br., Examen doctrinae juris feudalis circa feudi genesin propositae. 8 maj. (4 B.) Lipsiae, Voss. Velinp. geh. 6 gr. od. 7½ sgr.

† Schilling, D. E. M., forst- und jagdrechtliche Erörterungen, als 1ster Nachtrag zu dem Handbuche des im Königr. Sachsen giltigen Forst- u. Jagd-Rechts. gr. 8. (4 B.) Leipzig, (Fest.) geh. 12 gr. od. 15 sgr.

Schilling, D. E. M., Handbuch des Mühlenrechts. Mit besond. Beziehung auf die Preuß. und Sächs. Gesetzgebung bearb. gr. 8. (14½ B.) Leipzig, (Fest) 1 thl. 12 gr. od. 1 thl. 15 sgr.

Schilling, Prof. D. Fr. Ad., Bemerkungen über Römische Rechtsgeschichte. Eine Kritik über Hugo's Lehrbuch der Geschichte des Römischen Rechts bis auf Justinian. gr. 8. (28 B.) Leipzig, Barth 2 thl. 9 gr. od. 2 thl. 11¼ sgr.

† Schinz, D. H. R., Naturgeschichte und Abbildungen der Säugethiere. Nach den neuesten Systemen bearbeitet. Lithogr. von K. J. Brodtmann. 22s — 29s (letztes) Heft. Fol. (50 Steintaf. u. 34 B. Text.) Zürich. (Leipzig, Frohberger) à 1 thl.

Schirlitz, Dr. K. A., Lateinisches Lesebuch. Zunächst für die untern Klassen des Kön. Pädagogiums und der latein. Hauptschule im Waisenhause zu Halle. 1r Cursus. 2te, berichtigte u. mit Verweisungen auf Zumpt's u. O. Schulz's Grammatiken verm. Ausg. 8. (12½ B.) Halle 1828, Waisenhaus-Buchhandl. 10 gr. od. 12½ sgr.

Schlagschatten. Ein zweckloses Fastnachtsbüchlein, Worin allerhand Curiosa, In Reimen und Prosa. 8. (1½ B.) Breslau, Grüson u. Comp. In illum. Umschlag geh. 6 gr. od. 7½ sgr.
Zum Besten der dort. Erziehungsanstalt für sittlich verwahrloseте Kinder.

† Schlegel, Consistor.-Rath J. K. F., Kirchen- und Reformationsgeschichte von Norddeutschland und den Hannoverschen Staaten. 2r Bd. Mit 1 Facsimile der merkwürd. Signatur des Herzogs Julius von Braunschweig-Lüneburg. gr. 8. (56 B.) Hannover, Helwing'sche Hof-Buchh. n. 3 thl. — Beide Bde. kosten im 2ten Subscr.-Pr. n. 4 thl. 21 gr. od. 4 thl. 26¼ sgr.

Schleiermacher, D. Fr., Predigt, gehalten bei der Wieder-Eröffnung der Deutsch-Evangelisch-Lutherischen Kirche, in der Savoy, zu London, am 16. Sonnt. n. Trinit., d. 21. Sept. 1828. gr. 8. (18 Seiten.) Berlin, Reimer. geh. 3 gr. od. 3⅓ sgr.

— — Predigt am 25sten Sonntage n. Trinit. 1828, als am Todtenfeste, in der Dreifaltigkeitskirche gesprochen. gr. 8. (1½ B.) Ebend. geh. 3 gr. od. 3⅓ sgr.

Schlesien in seinem ganzen Umfange; als: Preußisch-, Oesterreichisch-, und ehemal. Neu-Schlesien, oder: Alphabetisch-geordnetes Verzeichniß aller in ganz Schlesien liegenden Städte, Marktflecken, Dörfer, Colonien, Vorwerke ꝛc., mit Angabe der Kreise ꝛc. Neue verb. u. verm. Aufl. — Auch mit dem Umschlags-Titel: Neues, vollständiges Dörfer-Verzeichniß von Schlesien. 8. (21 B.) Breslau 1823, W. G. Korn. geh. ½ thl.

Schlez, Kirchenrath J. F., der Denkfreund. Ein lehrreiches Lesebuch für Volksschulen. 9te, verb. Aufl., mit ganz umgearb. Länderkunde. 8. (27 B. u. eingedr. Holzschn.) Giessen 1828, Heyer, Vater n. 12 gr. od. 15 sgr.

Hieraus ist besonders abgedruckt:

— — umgearb. Abriß der Erd- und Länderkunde. 8. (7½ B. u. eingedr. Holzschn.) Ebend. 1828 6 gr. od. 7½ sgr.

— — kleine romantische Volksschriften. 2 Sammlungen. 2te, mit allegor. Titelkupfer verm. Ausg. (Nebst der Beilage: Hannchen. Eine romant. Einweihungs-Rede bei Eröffnung

der Schlitzischen Mädchen-Industrieschule.) 8. (31 B.) Heilbronn, Claß. cart. 1 thl. 8 gr. od. 1 thl. 10 sgr.

♀ Schlosser, Geh. Hofr. Prof. Fr. Chr., universalhistorische Uebersicht der Geschichte der alten Welt und ihrer Cultur. 2r Thl. 2te Abtheil. gr. 8. (36 B.) Frankfurt, Varrentrapp 2 thl. 16 gr. od. 2 thl. 20 sgr. — Schreibp. 3 thl. 14 gr. od. 3 thl. 17½ sgr.

♀ Schmaltz, M. F., Epistel-Predigten, im Jahre 1822 gehalten. (3r oder) Supplement Band. Durch welchen diese Sammlung zu einem ganzen Jahrgange für alle Sonn- und Festtage vervollständigt wird. gr. 8. (22½ B.) Leipzig, Fr. Fleischer. als rest. — Für die Besitzer der ersten Aufl. n. 1 thl.

Der richtige Ladenpreis für alle 3 Bände ist 3⅔ thl. — Schreibp. 5 thl.

Schmalz, Fr., Versuch einer Anleitung zur Veranschlagung ländlicher Grundstücke und der einzelnen Zweige der Landwirthschaft. 8. (25 B. u. 2 Tab.) Königsberg, Borntträger 1⅔ thl.

♀ Schmeller, J. A., Bayerisches Wörterbuch. Mit urkundl. Belegen. 2r Theil, enthaltend die Buchstaben G; H; I (Conf.); K; Q; L; M; N. gr. 8. (45¼ B.) Stuttg. 1828, v. Cotta 3⅔ thl.

Schmid, Domkap. Chr., Trauerrede auf den Hintritt Sr. Päpstl. Heiligk. Leo XII. gr. 8. (1¼ B.) Augsb., Wolff. geh. 3 gr. od. 3¾ sgr.

Schmid, F. X., Zwölf Fastenpredigten über die Leidensgeschichte unseres Herrn Jesu Christi, nach Mark. XIV. u. XV. Kap. von J. L. Callisen. 8. (16 B.) München, J. Lindauer 20 gr. od. 25 sgr.

♀ Schmid, Peter, das Naturzeichnen für den Schul- u. Selbstunterricht. Fortsetzung der Anleitung zur Zeichnenkunst. 2r Theil. Mit 20 Kupfertaf. in 4to. — 8. (17¼ B.) Berlin, Nicolai in Comm. n. 1 thl. 12 gr. od. 1 thl. 15 sgr.

Schmidel, Chr. Th., Proportional-Theile der Briggischen Logarithmen der Sinus und Tangenten, für alle Secunden des Quadranten berechnet. (Aus seinen Logarithmen-Tafeln abgedruckt.) Stereotip-Ausg. 12. (3 B.) Leipzig, Voss. Velinp. geh. 6 gr. od. 7½ sgr.

Schmidlin, J. G., die Orts- und Bezirks-Erziehungs-Häuser für verwahrloste Kinder im Königr. Württemberg. Mit dem lithogr. Bau-Plane des Erziehungs-Hauses zu Tuttlingen. 8. (10 B.) Stuttgardt 1828, (Hoffmann.) geh. n. 12 gr. od. 15 sgr.

Schmidt, C. G., der Tauber, oder die Geheimnisse der Taubenzucht, enthüllt in einem vollständigen Rathgeber. 4te, sehr verm. u. verb. Aufl. gr. 12. (5 B.) Leipzig, Fr. Fleischer. geh. ½ thl.

Schmidt, Regier.-R. C. O. F. G., Handbuch der gerichtlichen Stempelverwaltung für Justizbeamte. Nebst Tabellen über die Berechnung der Stempelsätze. 3te verb. und verm. Ausg., nebst einem Anhange, enthaltend mehrere, die Stempelverwaltung bei Finanz- und Polizei-Behörden betreffende declaratorische Verordnungen. gr. 8. (10½ B. u. 3 B. Tab.) Berlin, Nicolai 1 thl. 8 gr. od. 1 thl. 10 sgr.

(Schmidt, Fr.,) Handbüchlein des guten Tons, vide Handbüchlein.

Schmidt, Bergrath J. Chr. L., Beiträge zu der Lehre von den Gängen. Ein Versuch zur systemat. Erforschung der Naturgeschichte dieser Lagerstätten. Mit 1 Steindr. gr. 8. (7½ B.) Siegen, Vorländer 1827. (Frankfurt, Hermann'sche Buchh.; auch Jäger) n. 1 thl.

Schmidt, R., vollständ. Toiletten-Almanach, vide Toiletten-Alm.

Schmidt, W. W. J., E. Fr. Schmidts Leben, vide Wehmuthslaute.

Schmieder, H. Ed., Zeugniß von Christo in Predigten, gehalten zu Rom und zu Pforte. Mit 1 lithogr. Blatte, das Altargemählde zu Pforte darstellend. gr. 8. (24 B.) Hamburg, Fr. Perthes 1 thl. 8 gr. od. 1 thl. 10 sgr.

Schmieder, D. K. Chr., Grundriß der Gewerb-Naturlehre oder technischen Physik, zum Gebrauche in Gewerbschulen, höheren Bürgerschulen und Handwerksschulen. Mit 3 Fol.-Steintaf. gr. 8. (28 B.) Cassel, Bohné 1 thl. 18 gr. od. 1 thl. 22½ sgr.

Schminkeverfertiger, der geübte, nebst 8 nützliche Hausmitteln. Ein empfehlenswerthes Werkchen für elegante Herren und Damen. 8. (4½ B.) Nordhausen, Fürst. geh. 6 gr. od. 7½ sgr.

Schmitthenner, Fr., die Jahrszeiten. Ein lyrisch-didaktisches Gedicht. 1e Abtheil. Der Frühling. 12. (5½ B.) Giessen, Heyer Vater. geh. n. 8 gr. od. 10 sgr. — Velinp. n. 11 gr. od. 13¾ sgr.

Schnaase, P. H. W., Beiträge zur Geschichte der an den Tagen von 9. bis 12. April 1829, in der Umgegend von Danzig eingetretenen Ueberschwemmungen, mit besond. Berücksicht. der Verheerungen von Weichselmünde. 8. (1½ B.) Berlin, Enslin'sche Buchhandl. in Comm. geh. 5 gr. od. 6¼ sgr.

Schnabel, Prof. D. G. N., General-Statistik der europäischen Staaten, mit vorzügl. Berücksicht. des Kaiserthums Oesterreich. 2 Theile. Nebst 2 großen lithogr. Uebersichts-Karten. gr. 8. (34½ B.) Prag, Calve, geh. n. 3¾ thl.

Die beiden Karten sind auch apart zu n. 1 thl. geheftet zu haben.

† Schneidawind, D. F. J. A., die Feldzüge in den Jahren 1812 — 1815 unter Napoleons persönl. Anführung, nebst biograph. Skizzen denkwürd. Personen dieser Epoche. 3r Bd. Der französ. Feldzug (1814). 2s Heft. gr. 8. (23½ B.) Bamberg 1828, Dresch 1 thl. 4 gr. od. 1 thl. 5 sgr.

— — desselben 4r Band. Der niederländ. Feldzug von 1815. (Feldzug von Belgien.) 1s Heft. gr. 8. (14 B.) Ebend. 1828. 16 gr. od. 20 sgr.

Schneider, Prof. Dr. G. C. W., vollständiges sophocleisches Wörterverzeichniss, *vide* Sophocles Tragoedien.

Schneider, J. Tr., Beschreibung der heidnischen Begräbniss-Plätze zu Silmsdorf in der Oberlausitz. 1s Heft. Mit Titel-Vign. u. IV lithogr. Tafeln. gr. 8. (1½ B.) Görlitz; Dresden u. Leipzig, Arnold n. 22 gr. od. 27½ sgr.

Schneider, Musik-Dir. W., Anweisung zu Choralvorspielen mit eingewebter Melodie für verschied. Formen, in 60 Vorspielen über 9 der gangbarsten Kirchenmelodieen, nebst Zergliederung und instructiver Anweisung auf deren Bau, so wie Andeutung des Registerzugs und Vortrags, für Schulseminarien u. angeh. Orgelspieler. qu. gr. 4. (11 B.) Halle, Kümmel. geh. 21 gr. od. 26¼ sgr.

— — 127 ganz leichte und kurze Orgelvorspiele zum Hillerschen Choralbuch für angeh. Orgelspieler und besonders für Schullehrer auf dem Lande. qu. gr. 4. (9 B.) Meissen, Gödsche. geh. 1 thl. 2 gr. od. 1 thl. 2½ sgr.

† Schnellpost, Berliner, für Literatur, Theater und Geselligkeit. Nebst Beiwagen für Kritik und Antikritik, und: Der Herold. Ein Kriegs-Portefeuille. Herausgeg. von M. G. Saphir. 4r Jahrg. 1829. 260 Numm. Mit Vign. u. Steindr. gr. 4. Berlin, Krause. (Leipzig, Wienbrack) n. 8 thl.

Scholz, D. B, Lehrbuch der Chemie. 2 Bde. 2te Aufl. gr. 8. (1r Bd. 50¼ B. u. 1 Fol.-Kupfertaf., rest 2r.) Wien, Beck 7¼ thl.

† Scholz, Rector Chr. G., Auflösungen des 3ten Hefts der Aufgaben zum Zifferrechnen für zahlreiche Schulen und einzelne Schüler. 2te berichtigte Aufl. 8. (4 B.) Halle 1828, Anton 3 gr. od. 3¾ sgr.

† — — Beantwortungen der Kopfrechen-Aufgaben. 2s Heft. 8. (4½ B.) Ebend. in Komm. 3 gr. od. 3¾ sgr.

— — Wandfibel zum Lesenlernen der Druckschrift. Ein Hülfsmittel für zahlreiche Schulen. gr. Fol. (15 B.) Ebend. ½ thl.

— — Wandtafeln zur Veranschaulichung der ersten Uebungen im Rechnen. Ein Hülfsmittel für zahlreiche Schulen. Als Anhang zum 1. Theile meiner faßl. Anweis. zum Kopf- und Zifferrechnen, und den Aufgaben zum Kopfrechnen. 1s Heft. (1 B. in 8., u. 6½ B. in Fol.) Ebend. 6 gr. od. 7½ sgr.

— — 32 Vorschriften zum Schönschreiben, *vide* Anhang.

† Scholz, D. P., Werke der Allmacht, oder Wunder der Natur. 5r Bd. (Jahrgang.) 4 Liefer. Mit Steindr. gr. 4. Breslau, Graß, Barth u. Comp. 1 thl. 8 gr. od. 1 thl. 10 sgr.

Schoen, Dr. J, novae quaedam in rem numariam antiquae Rossiae observationes. 8 maj. (2½ B.) Wratislaviae, W. G. Korn. geh. 4 gr. od. 5 sgr.

Schönberg, Archiater D. J. J Albrecht von, Beiträge zur Kenntniß der Medizin im Norden, in einer Auswahl der wichtigsten Abhandlungen nordischer Aerzte. Mit 4 Kupfertaf. gr. 8. (19 B.) Braunschw., Vieweg. Velinp. 1thl. 20gr. od. 1thl. 25sgr.

Schönberg, D. M. v., die wichtigste Unterhaltung mit Gott beym Anfang und Ende des Tages auf eine halbe Viertelstunde, oder noch kürzere Zeit; zur Beförd. einer bessern Selbstkenntniß, auf jeden Tag der Woche in eben so viele Morgen- und Abendgebethe eingetheilt. Neue verb. Aufl. 8. (6½ B.) Augsb., M. Doll 1828. (Landshut, Krüll) 5 gr od. 6¼ sgr.

Schönfeld, E. v., Euphrosyne, oder die Dame von Welt. Ein nützliches Sittenbüchlein für Jungfrauen und Damen überhaupt ꝛc. 12. (4⅓ B.) Nordhausen, Landgraf. geh. ⅓ thl.

Schoppe, geb. Weise, A., die Pflegemutter und ihre Pflegetöchter. Ein unterhalt. und belehr. Lesebuch für Teutschlands gebildete Jugend beiderlei Geschlechts. Mit 5 schönen ausgemalten Kupfern. gr. 12. (8½ B.) Leipzig, Taubert. geb. 1⅓ thl.

— — neue Schul- und Haus-Fibel. Nach einer sorgfältig geprüften und verbesserten Lehr- u. Lese-Methode. Mit 5 sauber ausgemalten Kupfern. 8. (4½ B. u. 1 Vign.) Ebend. geb. ⅓ thl. — Mit schwarzen Kupfern 5 gr. od. 6¼ sgr.

— — Sonora, oder Seelen- und Sitten-Gemälde für die reifere gebildete weibliche Jugend. In kurzgefaßten Erzäh-

lungen. Seitenstück zu Eugenia. Mit 1 Kupfer u. 1 Vign. gr. 12. (16½ B.) Berlin, Amelang. br. 1⅓ thl.

Schottin, J. D. Fr., So Jemand ein Bischofsamt begehret, der begehret ein köstlich Werk. Synodalpredigt, gehalten zu Gera am 6. October 1825 und dem Hrn. M. J. Tr. Behr bei Seiner Weihe zum „Bischofsamte" geweiht. gr. 8. (1½ B.) Gera 1827, Heinsius in Comm. geh. n. 4 gr. od. 5 sgr.

♀ Schreber, D. J. C. D. v., die Säugethiere in Abbildungen nach der Natur, mit Beschreibungen. Fortgesetzt von D. A. Goldfuß. (Neue) Quartalausgabe. 7te — 12te Liefer. Mit illumin. und schwarzen Kupfern. gr. 4. Erlangen 1827, 28, (Palmsche Verlagsh. in Comm.) à 9 thl.

Der Subscript.-Preis ist für jede Lieferung n. 6 thl.

Schreiben einer Mutter an ihre Tochter am Vorabend ihrer Vermählung. 32. (24 Seiten.) Stuttgart, Franckh'sche Sort.-Handl. geh. 4 gr. od. 5 sgr.

Schreiber, Collab. C. Chr. E., Ithaca, oder Versuch einer geographisch-antiquarischen Darstellung der Insel Ithaca nach Homer und den neuern Reisenden. Mit 1 Kupfertafel in gr. Fol. — gr. 8. (12½ B.) Leipzig, Voß 21 gr. od. 26¼ sgr.

♀ Schreiber, Prof. D. H., allgemeine Religionslehre nach Vernunft und Offenbarung. Eine Reihe akadem. Vorlesungen. II. Praktischer Theil. gr. 8. (21 B.) Freiburg, Fr. Wagner 1 thl. 10 gr. od. 1 thl. 12½ sgr. — Beide Thle. 3 thl.

Schreib- und Geschäftskalender für das Jahr 1829. 8. (10½ B.) Darmstadt, Leske. geb. 12 gr. od. 15 sgr.

Schreibkunst, die, im Schönschreiben und Richtigschreiben der teutschen Sprache. Zur nöthigen ersten Kenntniß für junge Personen beiden Geschlechtes, dargestellt von A. Fr. R. v. L. 8. (2 B. u. 3 lith. Vorschriften in gr. 4.) Hadamar 1828, Neue Gelehrten-Buchh. 4 gr. od. 5 sgr.

Schreiner, Ober-Bereiter Frz. X. J., die Fahrkunst, theoretisch und praktisch dargestellt. Oder über die Geschirre, über Anschirren und Anspannen der Pferde, über das Fahren mit Pferden, dann über Wagen und Schlitten. Mit 5 lith. Tafeln. gr. 8. (18 B.) München, J. Lindauer. geh. 1½ thl.

Schreiner, D. J. B., christliche Reden über einige wichtige Gegenstände der Religion u. Moral. 8. (15 B.) Köln, Bachem ⅔ thl.

Schrettinger, Bibliothekar M., Versuch eines vollständigen Lehrbuchs der Bibliothek-Wissenschaft, oder Anleitung zur vollkommenen Geschäftsführung eines Bibliothekars, in wissenschaftl. Form abgefasst. 2r Bd. Mit Zusätzen und Berichtigungen zum 1sten Bande und einem Register über das ganze Werk. gr. 8. (18¼ B. wovon 4½ in gr. Fol.) München, J. Lindauer 1 thl. 8 gr. od. 1 thl. 10 sgr.

Der 1ste Bd. in 3 Heften (in kl. 8.) 1808 — 10, ist nun auch Verlag von J. Lindauer, und jetzt mit der Jahreszahl 1829 zu 1⅓ thl. ausgegeben.

♀ Schreyen, J. Fl., hinterlassene Predigten. III. Fastenpredigten. 2te Aufl. gr. 8. (17 B.) Köln, P. Schmitz 1 thl.

♀ Schrift, die heilige, des alten Testamentes in ihrem geschichtl.

Zusammenhange, mit belehr. Anwendungen von C. Haul, und bildl. Darstellungen durch Kupfer nach J. Führich und L. Friese. 11s — 16s oder 2r Thl. 1s — 6s Heft. 2te, durchaus verm. Aufl. gr. 8. (12 B. u. 18 fein illum. Kupfer.) Prag, Pachmayer 1828. (Leipzig, Engelmann.) à 8 gr. od. 10 sgr.
Mit schwarzen Kupfern à 6 gr. od. 7½ sgr.

† Schrift, die heilige, des neuen Testaments übersetzt, erklärt, und mit histor.-krit. Einleitungen zu den einzelnen Büchern erläutert von Prof. D. J. M. A. Scholz. 1r Bd. — Auch u. d. Titel: Die vier Evangelien. gr. 8. (29½ B.) Frankfurt, Varrentrapp 2 thl. 10 gr. od. 2 thl. 12½ sgr.

† Schriften und Verhandlungen der ökonomischen Gesellschaft im Königr. Sachsen. 20ste u. 21ste Liefer. Mit 5 Steindr., wovon 1 illum. ist. 8. (21 B.) Dresden 1828, 29, Hilscher in Comm. n. 1 thl.

Schroeckh, Prof. J. M., Historia religionis et ecclesiae christianae. Adumbrata in us. lect. Edit. VII. emend. et auct. Cur. Ph. Marheineke. 8maj. (20 B.) Berolini 1828, Mylius ⅝ thl.

Schrödter, Kirchenprobst Frz. Ad., die christliche Vollkommenheit. Ein Vermächtniß im Bibelwort und Bibelgeist für meine Konfirmanden; zur Aufbewahrung in ihrem Herzen, ihren Händen dargereicht in der Abschiedsstunde. 3te, verm. u. verb. Ausg. 8. (22 B.) Altona, Busch in Comm. n. 12 gr. od. 15 sgr.

Schröter, Lic. W., Karl August, Großherzog von Sachsen. Was Er geistig war, und wie Er es geworden. Ein psychologischer Versuch zur Erklärung seines äußeren Lebens. gr. 8. (8½ B.) Leipzig, Hinrichs. geh. ⅔ thl. — Schreibp. 20 gr. od. 25 sgr.

† Schubarth, Prof. Dr. (E. L.), über die vom Geh. Med.-R. Dr. Link verfasste Antikritik meiner Beurtheilung der neuen preuss. Pharmakopöe von 1827. (Aus d. Archiv f. med. Erfahrung 1828 abgedr.) gr. 8. (1½ B.) Berlin 1828, Reimer. geh. 4 gr. od. 5 sgr.

Schubarth, H., Mittheilungen gemachter Erfahrungen und Beobachtungen über Flachscultur und Flachsbereitung, nebst Beschreibung u. Abbildung einer neu erfundenen Flachsbereitungsmaschine. gr. 8. (10 B. u. 1 Kupfertaf. in gr. Fol.) Leipzig, Baumgärtner. geh. 1 thl.

Schubarth, D. K. E., und D. K. A. Carganico, über Philosophie überhaupt, und Hegel's Encyclopädie der philosophischen Wissenschaften insbesondere. Ein Beitrag zur Beurtheilung der letztern. gr. 8. (15½ B.) Berlin, Enslin'sche Buchh. 1½ thl.

Schubert, Prof. D. G. H., Lehrbuch der Naturgeschichte für Schulen und zum Selbstunterricht. 4te, verm. u. verb. Aufl. 8. (20 B.) Erlangen 1828, Heyder 8 gr. od. 10 sgr.

— — Züge aus dem Leben des Joh. Fr. Oberlin, gewesenen Pfarrers im Steinthal bei Straßburg. 3te, verb. Aufl. 8. (6 B.) Nürnberg, Raw. geh. 4 gr. od. 5 sgr.

Schubert, Lehrer G. M., Katechismus der deutschen Sprachlehre, mit prakt. Beispielen. 8. (9½ B.) Kempten, Dannheimer ⅓ thl.

Schule, die, der schönen und bildenden Künste, ein Taschenbuch zum Geschenk und Selbstunterricht für Liebhaber u. angehende

junge Künstler, so wie auch für Zeichen-Lehrer, in botan. Hinsicht aber vorzüglich für Apotheker, Aerzte und Kräuter-Sammler, von einem Verehrer der schönen u. bild. Künste. 2 Abtheil. Mit 66 illum. u. 66 schw. lith. Blatt-Zeichn., allegor. Zeichn. u. Attribute zu den Titelblättern. 16. (23½ B.) Eisleben 1828, Reichardt. geb. in Futteral n. 3 thl.

Schüler, C. Fr. Chr., Humanismus. Eine vorläufige Schrift. — Auch u. d. Titel: Natur, Thier, Mensch, Engel, Gott. Philosophisch betrachtet. gr. 8. (13 B.) Leipzig, Lehnhold. geh. ¾ thl.

Schulfreund, de, ein Lehr- u. Lesebuch für die mittlern Classen der Volksschulen. 8. (11 B.) München, 1828. (Landshut, Krüll) n. ⅙ thl.

‡ — der baierische, eine Zeitschrift. Herausg. vom Kirchen-Rathe D. H. Stephani. 22s Bdchen. — Auch u. d. Titel: Der Schulfreund für die deutschen Bundesstaaten. 12s Bändchen. 8. (13 B. u. 1 Steintaf.) Erlangen, Palm'sche Verlagsh. ⅔ thl.

‡ — der Hannoversche, eine Zeitschrift für Schulmänner, denen ihr Amt theuer ist; herausgeg. vom Pastor Frz. G. F. Schläger. 2r. Jahrg. 1829. 4 Hefte. 8. Hannover, Helwingsche Hofbuchh. in Komm. n. 1 thl. 6 gr. od. 1 thl. 7½ sgr.

Schultheiß, Lehrer W. K., Lehrplan für die Knaben-Elementar-Zahl-Schule des St. Sebaldsprengels. gr. 4. (2 B.) Nürnberg, Riegel u. Wießner 4 gr. od. 5 sgr.

† Schultingii, A., Notae ad Digesta seu Pandectas. Edidit atque animadvers. suas adjecit Prof. N. Smallenburg. Tom. VI. 8 maj. (43¼ B.) Lugd. Bat., Luchtmans 1828. (Lipsiae, libr. Weidmann, et Weigel) n. 4 thl. 8 gr. od. 4 thl. 10 sgr.

Schulz, K., Deutschlands Giftpflanzen, *vide* Vorschriften.

* Schulz, D. O., Schulgrammatik der lateinischen Sprache. 6te verm. u. verb. Aufl. 8. (23 B.) Halle 1828, Waisenhaus-Buchhandl. 10 gr. od. 12½ sgr.

‡ Schulze, Prof. Chr. Fr., historischer Bildersaal, oder Denkwürdigkeiten aus der neuern Geschichte. Ein Lehr- u. Lesebuch für gebild. Stände. 5r Bd. 2r Thl. — Auch u. d. Titel: Geschichte der neuen Zeiten. 2r Bd. Mit 10 Kupfern. gr. 8. (27 B.) Gotha, J. Perthes. Prän.-Pr. 2 thl. 16 gr. od. 2 thl. 20 sgr. — Schreibp. 3 thl. 12 gr. od. 3 thl. 15 sgr.

(Schulze, Pred. Frz.,) Von Quellen, mit Rücksicht auf das Harzgebirge und den Brocken, eine Zugabe zu den neuesten Theorieen der Quellen; und eine Merkwürdigkeit aus Braunkohlenlagern. gr. 8. (2 B.) Halle, Anton in C. br. 5 gr. od. 6¼ sgr.

Schulze, Direktor D. J. D., 250 Aufsätze zum Uebersetzen ins Lateinische, zum Behuf eines vollständigen, praktisch-grammat. Cursus nach Bröder und Zumpt, mit den nöthigen Erläut. u. Nachweis., besonders für die mittlern Classen der Gymnasien. — Auch u. d. Titel: Exercitienbuch. 4te, verb. und verm. Aufl. 8. (14 B.) Leipzig, Cnobloch 10 gr. od. 12½ sgr.

‡ Schul-Zeitung, allgemeine, 6r Jahrg. In 2 Abtheil. 12 Hefte. (Oder in wöchentl. Liefer.) Herausg. von D. E. Zimmermann. gr. 4. Darmstadt, Leske n. 8 thl. 16 gr. od. 8 thl. 20 sgr.

Die 1ste Abtheil.: Für das allgemeine und Volksschulwesen, 12 Hefte, kostet n. 4⅓ thl. — Die 2te: Für Berufs- und Gelehrtenbildung, 12 Hefte, n. 5⅓ thl. — Beide werden nur in Monatsheften versandt.

Schumacher, Chr. H., Anweisung zum Rechnen, zusammenhängend mit meinem Exempelbuche, oder Versuch, das mechanische Rechnen zu verdrängen. 4te, verm. u. verb. Aufl. 8. (36 B.) Düsseldorf 1826, Schreiner 1 thl. 12 gr. od. 1 thl. 15 sgr.

— — Exempelbuch, 4te, verb. u. vermehrte Aufl. 8. (12¼ B.) Ebend. 1828 n. 8 gr. od. 10 sgr.

— — elementarisches Kopfrechnen mit reinen und angewandten Zahlen. 2te, verb. Ausg. 8. (25 B.) Ebend. 1826 1½ thl.

† Schumacher, Prof. H. C., astronomische Hülfstafeln für 1829. gr. 8. (7 B.) Copenhagen. (Hamburg, Perthes u. Besser in Comm.) geh. n. 1 thl. 8 gr. od. 1 thl. 10 sgr.

† — — astronomische Nachrichten. 7r Bd. Gegen 30 Bogen. (No. 145 seq.) Mit Kupfern, Steintaf. u. Tabellen. gr. 4. Altona 1828, 29. (Ebend. in Comm.) Subscr.-Pr. n. 4 thl.

NB. Sobald der Band geschlossen ist, tritt, wie bei den frühern Bänden, der Laden-Preis von n. 6 thl. ein.

Wer indessen alle erschienenen Bände zusammen nimmt, und sich zur Abnahme der Fortsetzung verbindlich macht, erhält die Bände 2 bis 6 noch zum Subscr.-Preis; die wenigen Exempl. des 1sten Bandes können aber nur zu n. 8 thl. abgelassen werden.

Schürmann's d. Ä., Schullehrer D., practisches Schulbuch der gemeinen Rechenkunst und Geometrie mit Figuren, dem Lehrer beim mündlichen Unterrichte bequem, dem Schüler zur Uebung nützlich; für die hies. u. benachbarten Gegenden umgearb. u. herausgeg. von D. Schürmann d. J. 1r Thl. 8. (10 B.) Osnabrück 1828, (Rackhorst; auch Crone) ⅓ thl.

Schütz's allgemeine Erdkunde, oder Beschreibung aller Länder der fünf Welttheile. Neu bearb. von W. Tielcke und J. G. Sommer. 1r Bd. — Auch u. d. Titel: Geschichtl. Uebersicht der Erdkunde und ihrer Fortschritte durch Entdeckungsreisen, Schiffahrt und Handel. Von W. Tielcke. 1r Theil. gr. 8. (26¼ B.) Wien, Ant. Doll. (Pesth, Hartleben) br. 1½ thl.

— derselben 3r Band. — Auch. u. d. Titel: Neuestes Gemälde von Asien und den dazu gehörigen Inseln. Von J. G. Sommer. 1r Thl. Nebst einer Einleitung in die allgemeine Erdkunde. gr. 8. (27 B.) Ebend. br. 1 thl. 12 gr. od. 1 thl. 15 sgr.

Das Ganze soll aus 5 Abtheil. oder 20 Bänden bestehen. — Der 2te Band ist noch nicht ausgegeben.

† Schwartze, Anleit. z. Bau von Oefen etc. 2s Heft, *vide* Mercker.

Schwarz, Geh. Kirchenrath, Prof. D. Fr. H. Chr., Erziehungslehre. 3 Bände in 4 Abtheil. 2te, durchaus umgearb., verbess. Auflage. gr. 8. (I. 1. 2. u. II. 105½ B. resp. III.) Leipzig, G. J. Göschen 8 thl. — Schreibp. 10 thl.

Auch einzeln unter folgenden Titeln zu haben:

I. 1. 2.: Geschichte der Erziehung. 2 Thle. 4½ thl.

II u. III.: System und Unterricht der Erziehung. 2 Thle. 4½ thl.

(Die beiden letzten Bände werden nicht getrennt.)

Schweigger, Prof. Dr. J. S. C., über die Natur der Sonne, mit Beziehung auf v. Sömmerrings Sonnenbeobachtungen. (Aus dem Jahrbuche der Chemie etc. abgedr.) gr. 8. (2¼ B.) Halle, Exped. (Leipzig, W. Vogel.) geh. n. 5 gr. od. 6¼ sgr.

1 Mitterer, P. Wilh., hat Heinrichs Verwandtschaft in Linz kennengelernt. Ref. 1, 1.

gut zu zäumen. Mit einigen Noten herausgeg. vom Obersten v. Schepeler. Mit 5 großen Steintaf. gr. 8. (3 B.) Aachen, Mayer. geh. n. 1 thl. 12 gr. od. 1 thl. 15 sgr.

Segur, General Graf v., Rußland und Peter der Große. Aus d. Franz. 1r Thl. gr. 8. (14½ B.) Stuttgart, Gebr. Franckh. geh. 21 gr. od. 26¼ sgr.

Sehring, W., Erinnerungen aus dem Leben und für das Leben. In 110 Strophen. 8. (4 B.) Halle, Fr. Ruff. Velinp. geh. 6 gr. od. 7½ sgr.

Seidel, M. G. E. Fr., Rede zum Andenken an D. W. K. Veillodter. Am 17. Nov. 1828. 4. (3 B.) Nürnb., Riegel u. W. geh. ¾ thl.

† Seidl, J. G., Flinserln. Oest'reichischi G'stanz'ln, G'sang'ln und G'schicht'ln. — Auch mit dem Umschlags-Titel: Oest'reichischi Gschdanz'ln, Gsang'ln und G'schicht'ln. 2s Heft. 16. (7½ B.) Wien, Sollinger 8 gr. od. 10 sgr.

Seiler, D. G. Fr., Lehrgebäude der evangel. Glaubens- und Sittenlehre für Schule und Haus. 10te, verb. Aufl. 8. (13½ B.) Erlangen, Heyder 8 gr. od. 10 sgr.

Sekular-Fest, das, der Geburt des Herzogs Karl Eugen von Württemberg. Gefeiert in Stuttgart, am 11. Febr. 1828. 4. (7 B.) Stuttgart 1828, Gebr. Franckh. Velinp. geh. ¾ thl.

Selbstkur, homöopathische, oder vollständige Ansicht der Studien der Homöopathie. Ein Wegweiser zur alten bekannten Medicin und zur neuen Hahnemannschen Lehre. Von Dr. Fr. Wilh. Carl Germanus. 8. (4¼ B.) Dresden, Walther in Comm. geh. 8 gr. od. 10 sgr.

Selig, Pr.-Lieut. F. W., praktische Anleitung zum Straßenbau, nebst Unterricht in den dazu nöthigen Vorkenntnissen. Mit e. Vorwort des Herrn Oberbaur. D. Fick. Mit 10 lithogr. Folio-Tafeln. gr. 8. (16¼ B.) Cassel, Bohné 1½ thl.

* Selten, Pfarrer Fr. Chr., hodeget. Handbuch der Geographie zum Schulgebrauch. 1s Bdchen. Für Schüler. — Auch u. d. Titel: Grundlage beym Unterricht in der Erdbeschreibung. 5te verb. u. verm. Aufl., in Verbind. mit dem Stielerschen Schul-Atlas zu gebrauchen. 8. (13½ B.) Halle, Schwetschke u. Sohn 9 gr. od. 11¼ sgr.

Sempere, J., Betrachtungen über die Ursachen der Größe und des Verfalls der spanischen Monarchie. Uebers. und mit Anmerk. begleitet von H. Schäfer. 1r Thl. gr. 8. (19 B.) Darmstadt, Leske 1 thl. 8 gr. od. 1 thl. 10 sgr.

Sendschreiben eines Geistlichen in Preußen an einen Freund über die angekündigte evangelische Schullehrer-Bibel. 8. (4 B.) Leipzig, Kollmann. geh. 6 gr. od. 7½ sgr.

Sengebusch, D., historisch-rechtliche Würdigung der Einmischung Friedrichs des Großen in die bekannte Rechtssache des Müllers Arnold, auch für Nichtjuristen. gr. 8. (10 B.) Altona, Busch. geh. 18 gr. od. 22½ sgr.

Sensburg, Frhr. v., über Arbeitsschulen als Anhang zum gewöhnl. Elementar-Unterricht, und über Arbeits-Anstalten in höherem u. ausgebreit. Sinne. (Aus Harl's Archiv abgedr.) gr. 8. (2 B.) Heidelberg 1827, Osswald ¼ thl.

Series Ordinationum, *vide* Wiedemann.

Sertürner, Entdeckungen in der Physik etc., *vide* Annalen.

Servière, J., der Hausvater im Wein- und Bierkeller, oder guter Rath, wie man alle Arten von Weinen und Bieren auf dem Lager behandeln ꝛc. soll, ꝛc. Mit 1 lithogr. Tafel. 8. (4½ B.) Ilmenau, Voigt. geh. 8 gr. od. 10 sgr.

Shakspeare's Vorschule. Herausg. von L. Tieck, vide Theater.

Sickel, D. G. A. F., Grundriß der christlichen Halieutik, oder einer auf Psychologie u. Bibel begründeten Anweisung, durch Predigten die Menschen für das Reich Gottes zu gewinnen. Nach den Bedürfnissen der Zeit für Candidaten des Predigtamtes und jüngere Prediger bearb. gr. 8. (25½ B.) Leipzig, Schwickert 1 thl. 10 gr. od. 1 thl. 12½ sgr.

Siebold, Dr. Ed. C. J. v., die Einrichtung der Entbindungsanstalt an der Königl. Universität zu Berlin, nebst einem Ueberblicke der Leistungen derselben seit dem Jahre 1817. gr. 8. (8½ B.) Berlin, Th. Enslin 16 gr. od. 20 sgr.

Siegel, H., Früchte der Einsamkeit. Ein Nachlaß für die Freunde des Heimgegangenen, herausgeg. von K. Kirsch. (Mit Vorrede vom Bergpred. Schumann in Annaberg.) 8. (13½ B.) Leipzig, Enobloch 21 gr. od. 26¼ sgr.

Siegfried, Bauconducteur, sicheres und erprobtes Mittel, den Rauch aus Zimmern und Küchen bei jeder Witterung und unter den nachtheiligsten Umständen zu vertreiben. 8. (2 B. u. 1 illum. Steintaf.) Magdeburg, Creutz. geh. 8 gr. od. 10 sgr.

Fünf belobende Zeugnisse von genannten Personen in Magdeburg, über die Brauchbarkeit dieses Mittels, sind mit angedruckt.

Siegwart-Müller, C., Ein Wort über Landesgemeinden. 8. (4 B.) Zürich, Orell. geh. 6 gr. od. 7½ sgr.

Siemens, Ritter Frz. E., Beschreibung eines neuen Betriebes des Kartoffelnbrennens, und einer neuen Dampfdestillation. Unter höchster Gewinnung an Production, Raum, Zeit und Feuerung. Mit 10 Abbild. 3te, mit Text u. 3 Abbild. verm. Aufl. 8. (11 B. u. 10 Steintaf.) Hamburg, Herold n. 1⅓ thl.

Sietze, K. Fr. F., Grund-Begriff Preußischer Staats- und Rechts-Geschichte, als Einleit. in die Wissenschaft des Preußischen Rechts. gr. 8. (47½ B.) Berlin, Laue 3½ thl.

Sievers, G. L. P., Mozart und Süssmayer, ein neues Plagiat, ersterm zur Last gelegt, und eine neue Vermuthung, die Entstehung des Requiems betreffend. gr. 8. (7½ B.) Mainz, Schott's Söhne. geh. 16 gr. od. 20 sgr.

Silberschmidt, Hirsch, das Gambit, oder Angriff und Vertheidigung gegen Gambitzüge. Nebst einer systemat. Anleitung zum gewöhnl. Schach-, dem kleinen Krieges- und sinesischen Schach-Spiele. Nebst e. Anhange über die Geschichte des Schachs. Mit 2 Steintaf. gr. 8. (14½ B.) Braunschweig; Leer, Vegler in Comm. br. 1 thl.

Silbert, J. P., Gegrüßet seyst Du, Maria! Ein Gebethbuch zur Verehrung und Nachfolge der allerseligsten Jungfrau für kathol. Christen überhaupt, insbesondere aber für das andäch-

Frauengeschlecht. 2te verm. Aufl. Mit 1 Kupfer u. 1 Vign., fein gestochen. gr. 12. (20 B.) Wien, Armbruster 22gr. od. 27½ sgr.

Silbert, J. P., Wegweiser zum Himmel, vide Nepveu.

Silesii, Joh. Ang., cherubinischer Wandersmann, oder geistreiche Sinn- und Schlußreime, zur göttlichen Beschaulichkeit anleitende. Neue, nach der ed. pr. und der Arnold'schen Ausgabe besorgte Aufl. breit 12. (11½ B.) Sulzbach, v. Seidel. geh. ½ thl.

Sintenis et Müller, Gradus ad Parnassum, *vide* Gradus.

Skork, E. v., Bemerkungen über jurid. u. administr. Gegenstände im Preuß. Staate, vide Bemerkungen.

— — das Volk und Reich der Osmanen, in besonderer Darstellung ihrer Kriegsverfassung und ihres Kriegswesens. Nach den besten ältesten und neuesten Quellen bearb. gr. 8. (20 B.) Pirna, Friese. geh. 1 thl. 8 gr. od. 1 thl. 10 sgr.

Skra, de, van Nougarden, d. i. Die Handels- Gerichts- und Polizey-Ordnung. des deutschen Handels-Hofes zu Nowgorod in uralten Zeiten, ins jetzige Deutsche übertragen, nebst e. einleit. Vorerinnerung, einer Vergleichung derselben mit dem lübschen Recht, und erläut. Anmerk. vom Archivar. u. Canzleyr. H. Behrmann. gr. 8. (10½ B.) Copenhagen 1825, (Brummer) n. 20 gr. od. 25 sgr.

Smets, D. W., kurze Geschichte der Päpste. Vom h. Petrus bis auf Leo XII. 4 Bdchen. 2te Aufl gr. 12. (17⅓ B.) Köln, Pappers u. Kohnen. geh. 1 thl. 8 gr. od. 1 thl. 10 sgr.

— — dasselbe 5s oder Supplement-Bändchen. — Auch u. d. Titel: Das Mährchen von der Päpstin Johanna, aufs Neue erörtert. gr. 12. (3 B.) Ebend. geh. 6 gr. od. 7½ sgr.

— — A. W. v. Schlegels „Berichtigung einiger Mißdeutungen" hin und wieder berichtigt und beleuchtet. 8. (2¼ B.) Ebend. geh. 4 gr. od. 5 sgr.

Snell, Jmm., einige kurze philosophische und theologische Bemerkungen. 1s Bdchen. 8. (8½ B.) Hadamar 1828, Neue Gelehrten-Buchh. Schreibp. 10 gr. od. 12½ sgr.

Societäts-Schriften II., vide Leben und Treiben.

Sohr, W., das Landgestüte in der Kön. Preuß. Provinz Schlesien, mit Hinsicht auf dessen innere Einrichtung und die dabei stattfindenden Verwaltungs-Verhältnisse, so wie über die Ergebnisse seiner 10jähr. Würksamkeit; nebst allgem. Betrachtungen über die Pferdezucht, besonders in Schlesien. 8. (3½ B.) Breslau, W. G. Korn. geh. 8 gr. od. 10 sgr.

— — De titulo mensae. Vom Tischtitel als Erforderniß zur Weihe der kathol. Priester, nach canonischen Rechten und mit Berücksicht. der in der K. Preuß. Provinz Schlesien diesfalls stattfind. Verfassung. 8. (3½ B.) Ebend. geh. 8 gr. od. 10 sgr.

Söckeland, Oberlehrer B., Umgestaltung des Münsterschen Gymnasiums durch den Minister Frz. Frhr. v. Fürstenberg, nebst Nachrichten über Fürstenberg. Programm. 8. (10½ B.) Münster 1828, Regensberg. geh. 8 gr. od. 10 sgr.

Ein Anhang enthält: Verordnung, die Lehrart in den untern Schulen des Hochstifts Münster betreffend.

Solger's, K. W. F., Vorlesungen über Aesthetik. Herausgeg. von D. K. W. L. Heyse. gr. 8. (31 B.) Leipzig, Brockhaus 2¼ thl.

Sophoclis Antigona codicum Mss. omniumque exemplarium scripturae discrepantia enotata integra, cum scholiis vetustis viror. doct. curis presse subnotatis emend. atque explanatior edita a Fr. C. Wex. Tom. I. 8 maj. (21½ B.) Lipsiae, W. Vogel 1⅔ thl. — Geleimtes feines Velinp. 2⅓ thl.

Sophocles Philoctetes. Tragödie. 2te verbesserte Aufl. 8. (6 B.) Weimar 1827, Hoffmann. Schreibp. 9 gr. od. 11¼ sgr.

‡ — Tragoedien, Griechisch, mit kurzen teutschen Anmerkungen von Prof. Dr. G. C. W. Schneider, 9s Bdchen. — Auch u. d. Titel: Vollständiges sophokleisches Wörterverzeichniss. 1ste Abtheil. A—K. 8. (37¼ B.) Ebend. 1829. Schreibpapier 2 thl.

— Trauerspiele, übersetzt von D. K. F. S. Liskovius. Mit dem griech. Texte zur Seite. 1r Bd. — Auch u. d. Titel: Antigone. 8. (10½ B.) Leipzig, Barth 15 gr. od. 18¾ sgr.

‡ Sophronizon. Eine unpartheiisch-freimüthige Zeitschrift, das Besserwerden in Kirche, Staat und Wissenschaftlichkeit bezweckend. Herausgeg. vom Geh. Kirchenrath D. H. E. G. Paulus. 11r Jahrg. 1829, oder 11r Bd. in 6 Heften gr. 8. Heidelberg, Winter n. 5 thl.

Spaziergänge eines Menschen-Affen, *vide* Kupferwerke, im Anhange.

Spargel-Gärtner, der Ulmer, oder Nachricht, wie bei Ulm der Spargelbau getrieben wird. Nebst e. Anweisung, wie die Ulmer-Spargeln auch in andern Gegenden schön und dauerhaft erzogen werden können. 2te, ganz umgearb. Aufl. 8. (7 B.) Ulm 1828, Ebner 12 gr. od. 15 sgr.

Sparks, Esqr. J., Leben des berühmten amerikanischen Reisenden John Ledyard, des Begleiters von Cook. Nach seinen Tagebüchern und seinem Briefwechsel dargestellt. Aus d. Engl. von D. C. F. Michaelis. Mit Titelkupfer. 8. (22½ B.) Leipzig, Hinrichs. geh. 1 thl. 12 gr. od. 1 thl. 15 sgr.

† Spenner, F. C. L., Flora Friburgensis et regionum proxime adjacentium. Tom. II et III. Cum tabula lith. 8. (57 B.) Friburgi 1826, 29, Fr. Wagner. — Alle 3 Bde. kosten jetzt 3 thl. 18 gr. od. 3 thl. 22½ sgr.

Spiegel, der, für Literatur ꝛc. ist eine Beilage zur Damen-Zeitung.

Spieker, Superint. D. C. W., des Herrn Abendmahl. Ein Beicht- und Communionbuch für gebild. Christen. 3te, verb. Aufl. Mit 1 Kupfer u. 1 Bign. gr. 12. (18 B.) Berlin, Amelang. br. 1 thl.

‡ — — Lehrbuch der christlichen (Religion) Religionslehre. 4r Thl. — Auch u. d. Titel: christliche Religionslehre für Bürgerschulen und den Unterricht der Catechumenen. 2te verb. Aufl. 8. (10 B.) Berlin, Nauck 9 gr. od. 11¼ sgr.

Spielbuch, neuestes allgemeines, enthaltend: Der vollkommene Kartenspieler, nebst warnenden Winken über die Mischungen listiger und unredlicher Spieler. Der allezeit fertige Brett-

spieler. Der willkommene Gesellschafter, oder Beiträge zur Unterhaltung froher Zirkel ꝛc. Alles kurz und faßlich, auf Erfahrung gegründet dargestellt, und beschrieben für Jung und Alt. Mit 1 Kupfertaf. 8. (26½ B.) Wien, Haas. br. 1 thl.

1 Blatt Berichtigungen ist nachgeliefert.

Spindler, C., Damen-Zeitung *vide* Damen-Zeitung.

Spix, Dr. J. B. de, Selecta genera et species Piscium, quos in itinere per Brasiliam annis MDCCCXVII — XX peracto collegit et pingendo curavit. Fol. (22 B. u. 55 Steintaf., wovon 51 fein illum. sind). Monachii. (Lipsiae, Fr. Fleischer) n. 42 thl.

Sprachbuch. IV. und V., vide Stern.

Sprache, die, durch Gegenstände. Ein Seitenstück zu der Blumensprache der Osmanen. Nach alphabet. Ordnung. Ein Toilettengeschenk. 16. (3½ B. u. 1 illum. Kupfertaf.) Leipzig, Ind.-Compt. in Comm. br. Mit Goldschnitt 9 gr. od. 11¼ sgr.

Sprecher, der, oder Rheinisch-Westphälischer Anzeiger. Herausgeg. von D. H. Schulz. 51r u. 52r Bd. oder Jahrg. 1829 in 24 Heften. 4. Hamm, Schulz n. 4 thl. 16 gr. od. 4 thl. 20 sgr.

Sprengel, Dr. A., Commentatio de Psarolithis, ligni fosilis genere. Cum tab. aeri incisa. 8. (3 B.) Halae 1828, Anton 6 gr. od. 7½ sgr.

Sprengel, Prof. C., Literatura medica externa recentior, seu Enumeratio librorum plerorumque et commentariorum singularium, ad doctrinas medicas facientium, qui extra Germaniam ab anno inde 1750 impressi sunt. 8 maj. (20¼ B.) Lipsiae, Brockhaus 1 thl. 16 gr. od. 1 thl. 20 sgr.

Staatsmann, der, Zeitschrift für Politik und Geschichte. Herausgeg. vom Legat.-R. v. Pfeilschifter. Neue Folge. (1r Bd. 3 Hefte.) gr. 8. Offenbach 1828, 29, Hauch 2 thl.

Staffette, die Berliner, Jahrg. 1829, vide Oppositionsblatt.

Stahl, Caroline, das kleine Geschenk für gute Kinder. Mit 4 (sauber illum.) Kupfern. qu. 16. (8 B.) Nürnberg, Campe. Velinp. geb. 16 gr. od. 20 sgr.

Stahmann, Fr., Sagenkreis des Alterthums. 8. (19½ B.) Aschersleben, Brüggemann in Comm. 1 thl. 4 gr. od. 1 thl. 5 sgr.

Stammbuchs-Aufsätze, bestehend in 600 der gelungensten Stellen aus den Werken der vorzügl. Schriftsteller der Welt. Nebst einer Deutung der gebräuchlichsten Taufnamen. 7te, sehr verb. u. (mit 26 Aufsätzen) vermehrte Aufl. Mit einer Einleitung vom Prof. L. Kruse. 12. (9 B.) Hamburg, Herold. geh. ⅓ thl.

Stamm- und Rang-Liste der Königlich Sächsischen Armee 1829. 8. (14 B.) Dresden. (Leipzig, Intelligenz-Comptoir; auch Hinrichsche Buchh. in Comm.) n. 1 thl. 3 gr. od. 1 thl. 3⅓ sgr.

Stange, M. E., über Sonntagsschulen überhaupt, und über die Dresdner insbesondere. 8. (4½ B.) Dresden, Walther. geh. ¼ thl.

Stark, Priester J. Frz. X., christliche Andachtsübungen zum allgem. frommen Gebrauche, sowohl in der Kirche als zu Hause. 3te Aufl. gr. 8. (17 B. u. Titelkupfer.) Augsburg, M. Doll 1828. (Landshut, Krüll) 9 gr. od. 11¼ sgr.

Stärk, J. F., vollständige Deutsche Stenographie oder Schnell-

Schreibekunst, auf so leichtfassl. Regeln gegründet, dass man bei Durchlesung dieses Buches den Grund dieser Kunst ersehen und in einigen Wochen dieselbe erlernen kann etc. IIte Auflage. 8. (2½ lithogr. B.) Berlin, L. Oehmigke. geh. n. 14 gr. od. 17½ sgr.

Starflof, Staatskanzler N. v., Rouge et Noir, oder die Geschichte von den vier Königen. Aus seinen Papieren. Mit 1 illum. Tafel. gr. 12. (10½ B.) Mainz, Kupferberg. geh 1 thl.

Stein, Prof. D. Chr. G. D., kleine Geograghie, oder Abriß der mathematischen, physischen und besonders politischen Erdkunde nach den neuesten Bestimmungen; für Gymnasien und Schulen. Mit 1 illum. Weltcharte in Mercators Projection. 17te, rechtmäßige, verb. u. vermehrte Aufl. gr. 8. (26¼ B.) Leipzig, Hinrichs 16 gr. od. 20 sgr. — Schreibp. 1 thl.

Dessen „Handbuch der Geographie." 3 Bde. in gr. 8 kostet in der 5ten Aufl. Ebend. 1825, 26. 5 thl. 8 gr. od. 5 thl. 10 sgr.

Dessen „Geographie nach Naturgränzen." 2te Aufl. Ebend. 1818. 9 gr. od. 11¼ sgr. — Mit 1 illum. Charte 14 gr. od. 17½ sgr.

— — Handbuch der Naturgeschichte für die gebildeten Stände, Gymnasien und Schulen, besonders in Hinsicht auf Geographie ausgearbeitet. 2 Bde. 3te, verb. u. vermehrte Auflage. Mit 135 illum. Abbildungen auf 15 Kupfertaf., u. Titelvignette. gr. 8. (44 B.) Ebend. 2 thl. 12 gr. od. 2 thl. 15 sgr. geb. 2 thl. 20 gr. od. 2 thl. 25 sgr. — Schreibpapier 3⅓ thl.

— — dieselbe mit schwarzen Kupfern und Titelvignette 1 thl. 21 gr. od. 1 thl. 26¼ sgr.

— — Reisen nach den vorzüglichsten Hauptstädten von Mittel-Europa. Eine Schilderung der Länder und Städte, ihrer Bewohner, Naturschönheiten, Sehenswürdigkeiten ꝛc. 6s Bdchn. Auch u. d. Titel: Reise durch Baiern, Salzburg, Tyrol, die Schweiz und Würtemberg. Mit 1 Kupfer und 1 Charte. 8. (18 B.) Ebend. 1828 1 thl. 6 gr. od. 1 thl. 7½ sgr.

Bis zum Erscheinen des 7ten u. letzten Bdchens. besteht noch der äußerst billige Subscript. = Preis von n. 5⅓ thl. Sächs. — Schreibp. n. 7 thl. Sächs. für alle 7 Theile.

Stein, Oberlehrer J. P. W., die Elemente der Algebra. Ein Lehrbuch für Gymnasien und höhere Schul-Anstalten. 1r und 2r Cursus. gr. 8. (54 B. und 2 Tab.) Trier 1828, 29, Lintz 3 thl.

Steinbecks, D. C. G., aufrichtiger Kalendermann. Ein nützliches Buch für den Bürger, Bauersmann und die Jugend. In 3 Theilen. Neu bearbeitet u. vermehrt durch Nachrichten über das Kalenderwesen und die Chronologie der merkwürd. Völker; über wahre und mittlere Zeit, über Witterungskunde ꝛc. vom Pastor C. Fr. Hempel. 8te, sehr veränd. u. verm. Aufl. Mit Holzschnitten. 8. (25 B. u. 2½ B. Tab.) Leipzig, Fr. Fleischer. 16 gr. od. 20 sgr. — Geb. 18 gr. od. 22½ sgr.

Steinbrenner, Prediger D. W. L., Erzählungen nach Aulus Gellius. Wißbegierigen Kindern für die langen Winterabende gewidmet. gr. 8. (12 B.) Zerbst, Kummer in Comm. geh. n. 22 gr. od. 27½ sgr.

Steiner, Baurath, C. F. C., Wage der zusammengesetzten Kräfte. Eine für die Naturlehre höchstwichtige und folgereiche Erfindung. gr. 8. (½ B.) Weimar 1828, Hoffmann. geh. 3 gr. od. 3¼ sgr.

Steiner, J., der Reise-Gefährte durch die Oesterreichische Schweiz, oder das abderennische Salzkammergut. In historisch-geographisch-statistischer, kameral. und pitoresker Hinsicht. Ein Taschenbuch zur Begleitung in diesen Gegenden. 2te, verm. u. verb. Aufl. 12. (20 B., 1 große Ansicht u. 1 Tab.) Linz, Fink. cart. 1 thl. 16 od. 1 thl. 20 sgr.

Th. Ender's Ansichten von Ischl und das Salzkammergut. Nach der Natur gezeichnet und in Kupfer gestochen. 1ste Abtheil. in 3 Heften. qu. 4. (13 Blätter.) Wien, Artaria u. Comp. kosten n. 3 thl. 4 gr. od. 3 thl. 6 sgr.

(Steinorth, E.), die Geschichte des Menschengeschlechts, vide Geschichte.

Stemann, Dr. Chr. L. E., Dissert. inaug. de veteris dotis actionum, rei uxoriae atque ex stipulatu, differentiis. 4. (5¼ B.) Kiliae 1826, (Univers.-Buch). 12 gr. od. 15 sgr.

† (Stern, Prof. W., und J. Gersbach,) Sprachbuch. IV. Lesestücke aus deutschen Musterschriften. — Auch u. d. Titel: Frühlingsgarten. Sammlung von Liedern, Fabeln, Mährchen, Geschichten, Lehren, Gleichnissen, Räthseln, Sinngedichten und Sprüchen für die Jugend. 12. (18⅓ B.) Karlsruhe 1828, Braun. 12 gr. od. 15 sgr. — geb. 16 gr. od. 20 sgr.

(— —) Sprachbuch V. — Auch u. d. Titel: Sprachschule. Für Rechtschreibung, Stilbildung, Satzzergliederung, Wortbildung, Sinnverwandtschaft, Sprachbegriffe u. Satzzeichnung. 12. (18 B.) Ebend. 1829. n. 11 gr. od. 13¾ sgr.

(— — Sprachbuch.) 7 Tafeln zur Anleitung. 1ste Abtheil, nebst 5 Bog. mit Buchstaben z. Aufkleben. Fol. (12 B.) Ebend. ½ thl.

(— —) Anleitung zum Gebrauche des Sprachbuchs. 1ste Abtheil. Nebst 7 Wandtafeln, Notenbeispielen und Buchstaben zum Aufkleben. 12. (22½ B.) Ebend. 1828. 1 thl.

Sterne, Yorik's empfindsame Reise durch Frankreich und Italien. Aus d. Engl. Nebst des Verf. Leben und Characteristik von Peregrinus Syntax. Neue Aufl. 16. (11 B.) Leipzig, Hartleben. geh. 9 gr. od. 11¼ sgr.

Sternickel, Fr. W., vollständiges Lager- und Flurbuch, oder ganz deutliche Anweisung zur Anfertigung zweckmäßig eingerichteter immerwähr. Lager-, Flur-, Saal-, Lehn- und Erbzinsbücher. 4. (16½ B. u. 1 Steintaf. in gr. Fol.) Ilmenau, Voigt 1 thl.

Steuer-Verfassung, allgemeine, in der preußischen Monarchie, und besondere Grundsteuer-Verfassungen, in der preuß. Provinz Sachsen. (Vom Staatsminister Klewitz). gr. 8. (19 B.) Magdeburg 1828, Heinrichshofen in Komm. n. 1½ thl.

Zum Besten der Funkischen Schulstiftung.

Stieglitz, Probst D. C. L., über die Kirche der heiligen Kunigunde zu Rochlitz, und die Steinmetz-Hütte daselbst. In der Deutschen Gesellschaft zu Leipzig vorgetragen. Mit 3 Steindr. gr. 8. (5½ B.) Leipzig, Barth. Druckvelinp. br. 15 gr. od. 18¾ sgr.

(Stieler, A.,) die Berge der Schweiz hydrographisch geordnet, mit Angabe bekannter Hoehen. Als Commentar zur Karte der Schweiz in dessen Hand-Atlas nach der neuen Bearb. von 1827 etc. 3te, verb. u. verm. Aufl. gr. 4. (2½ B.) Gotha, J. Perthes 6 gr. od. 7½ sgr.

Stille, Caroline, Maria Leszinska, Gemahlin Ludwig XV., und ihre Umgebung vor und nach ihrer Erhebung auf den französischen Thron. Ein biograph. Versuch. Nebst einigen Erzählungen aus früherer Zeit. 8. (16½ B.) Hamburg, Herold. Velindruckp. 1 thl.

Stivarius, Prediger S. F. B., Briefe über die Mythologie der Griechen und Römer, mit den vorzügl. Darstellungen ihrer Dichter, für Jünglinge und Mädchen. 8. (29¼ B.) Lemgo, Meyersche Hof-Buchh. 1 thl. 8 gr. od. 1 thl. 10 sgr.

Stiwel, Regier.-Sekr. M. X., vollständiger Inder zum Gesetz über die Ergänzung des stehenden Heeres, nebst einem Abdrucke des Gesetzes selbst, sammt Inhalts-Anzeige, e. Geschäfts-Calender, u. mehrern einschlägl. Bestimmungen u. Uebersichten. Mit allerhöchster Bewilligung. gr. 8. (21 B.) Augsburg. (München, Fleischmann.) geh. n. 1 thl. 10 gr. od. 1 thl. 12½ sgr.

† Stolberg, Fr. Leop. Grafen zu, Geschichte der Religion Jesu Christi. Fortgesetzt von Fr. v. Kerz. 19r Bd. 2te Abtheil. Fortsetzung 4r Thl. 2te Abtheil. gr. 8. Mainz, Müller 1828. (Leipzig, Hinrichs.) Prän.-Pr. (Hamburg. Ausg. 30 B.) 1½ thl. (Wiener Ausg. 23½ B.) 1 thl. 6 gr. od. 1 thl. 7½ sgr.

† Stolz, J. H., ein System schiffbarer Canäle im Königr. Bayern, und die Verbindung der Donau mit dem Mayne, der Weser u. Elbe, dann die gänzliche Hinableitung der Donau in den Mayn, betreffend. Entwurf. 2te (im Titel veränd.) Ausg. Mit 1 Canal- u. Höhen-Charte. gr. 8. (5 B.). München, Finsterlin. geh. n. 12 gr. od. 15 sgr.

Straus, C., Lesebuch für Volksschulen. Eine geordnete Sammlung zweckmäßiger Denk-, Sprach- und Leseübungen. 8. (17 B.) Hamburg, P. Hoffmann. geh. 8 gr. od. 10 sgr.

Strauß, D. Fr., die christliche Ehe. Rede bei einer Trauung. gr. 8. (1 B.) Berlin 1828, (Logier). geh. 3 gr. od. 3¾ sgr.

— — die Liebe ein himmlisches Band irdischer Menschen. Predigt über 1 Corinther XIII., 6. 7. gr. 8. (1 B.) Ebend. 1828. geh. 3 gr. od. 3¾ sgr.

— — Lot und sein Weib. Predigt. gr. 8. (1 B.) Ebend. 1828. geh. 3 gr. od. 3¾ sgr.

— — die Sammlung des Gemüthes. Predigt. gr. 8. (1 B.) Ebend. 1828. geh. 3 gr. od. 3¾ sgr.

Streit, Hauptm. D. Fr. W., geographisch-statist. Uebersicht von Europa; mit besonderer Rücksicht auf den Vortrag in den Militär-Schulen, vide Dessen Atlas für Militär-Schulen, unter Landkarten, im Anhange.

Strombeck, Geh. Rath Fr. K. v., Henning Brabant, Bürgerhauptmann der Stadt Braunschweig, und seine Zeitgenossen. Ein Beitrag zur Geschichte des deutschen Stadt- und Justiz-

wesens im Anfange des 17ten Jahrhunderts. 8. (10½ B.) Braunschweig; Halberstadt, Helm. geh. 14 gr. od. 17½ sgr.

Strombeck, Geh. Rath Fr. K. v., Ergänzungen des Allgem. Preuß. Landrechts, vide Ergänzungen.

‡Strümpfler, C. L. P., Allegate zu dem Allgemeinen Landrechte ꝛc. 2te, verm. u. verb. Ausg. 2r Bd. Allegate zur Gerichts-, Criminal-, Hypotheken- und Depositat-Ordnung, zu dem Sportel-Cassen-Reglement der Sportel-Taxe und dem Stempel-Gesetze. gr. 8. (32½ B.) Halberstadt 1828, Brüggemann 1⅓ thl.

— — dasselbe. — Register zu beiden Bänden. gr. 8. (6 B.) Ebend. 8 gr. od. 10 sgr.

Struve, Dr. C. L., Quaestionum de dialecto Herodoti specimen. 4 maj. (6½ B.) Regimonti 1828, Börnträger n. ½ thl.

Struve, Hofr. Prof. Dr. L. A., Synopsis morborum cutaneorum sec. classes, genera, species et varietates. — Uebersicht der Hautkrankheiten nach ihren Classen, Gattungen, Arten und Varietäten. (Lateinisch und Deutsch.) Fol. (60 B. u. 4 fein illum. Kupfertaf.) Berlin, Reimer. cart. n. 10 thl.

Stuart, J., und N. Revett, die Alterthümer von Athen, beschrieben. Aus d. Engl. nach der Londoner Ausgabe vom Jahre 1762 und 1787 und bereichert mit einigen eigenen und allen Zusätzen der neuen Ausg. vom J. 1825. (Von Fr. Creuzer. — Herausg. von Dr. C. Wagner.) 1r Band. gr. 8. (36 B.) Darmstadt, Leske. Velinp. 3⅓ thl.

Für die Subscribenten nur n. 2 thl. 16 gr. od. 2 thl. 20 sgr.

Stubenofen, der neueste und ein sehr brauchbarer, nebst 1 Steindrucktafel. 2r, aus der Zeitschrift „der Wanderer" veranstalt. Abdruck. 8. (½ B.) Schmalkalden, Varnhagen'sche Verlagsh. geh. 4 gr. od. 5 sgr.

Studenten-Witze von fidelen deutschen Musensöhnen gerissen, gesammelt, herausgeg. und allen burschikosen Häusern gewidmet, von einem Bruder Studio. 1stes Schock. 12. (4 B.) Hersfeld, Ind.-Compt. geh. 12 gr. od. 15 sgr.

Studer, Dekan S., Säcular-Predigt über Sprüchw. 23, 23. Gehalten am 3ten Reformationsfeste der Bernerschen Kirche, den 1. Brachm. 1828. gr. 8. (1½ B.) Bern, Haller. (Leipzig, Schmidt.) geh. n. 4 gr. od. 5 sgr.

‡Studien und Kritiken, theologische, eine Zeitschrift für das gesammte Gebiet der Theologie, in Verbindung mit D. Gieseler, D. Lücke und D. Nitzsch, herausgeg. von D. C. Ullmann und D. F. W. C. Umbreit. 2r Bd. 4 Hefte. (Jahrg. 1829.) gr. 8. Hamburg, Fr. Perthes n. 5 thl.

Der 1ste Bd. in 4 Heften (Jahrg. 1828) kostet auch n. 5 thl.

‡Stunden der Andacht, die (Aarauer), in logisch geordneten extemporirbaren Entwürfen ꝛc. — Hauptregister. Die in allen 8 Heften behandelten Materien, in alphab. Ordnung und mit Angabe des Bandes und der Nummer enthaltend. 8. (3 B.) Leipzig, Lauffer 4 gr. od. 5 sgr.

Stunden der Freude, die, eine Sammlung erlesener Lieder für fröhliche Gesellschafter. Gesammelt u. herausgeg. von A. M. Fröhlich. 8. (7 B.) Hersfeld, Ind.-Compt. 6 gr. od. 7½ sgr.

Sturm, Jac., Deutschlands Fauna, in Abbildungen nach der Natur mit Beschreibungen. II. Abtheil. Die Vögel. Bearb. von J. H. C. F. und J. W. Sturm. 18s Heft. Mit 6 (sauber) kolor. Kupfertaf. gr. 8. (1 B.) Nürnberg, Verf. (Felsecker; Leipzig, Hinrichs in Comm.) n. 18 gr. od. 22½ sgr.

— — Dieselbe. VI. Abtheil. Die Würmer. 7. Heft. 16. (16 fein illum. Kupfertafeln und so viele Blätter Text.) Ebend. 1824 n. 18 gr. od. 22½ sgr.

16 — 6s Heft 1803 — 23 haben gleichen Preis.

NB. Von † Dessen Fauna V. Abthell.: Die Insekten, kostet jedes Bändchen n. 2 thl. 20 gr. od. 2 thl. 25 sgr. — (1 — 7, n. 19⅚ Thaler.)

† — — Deutschlands Flora in Abbildungen nach der Natur mit Beschreibungen. I. Abtheil. 52s u. 53s Heft. 12. (à 16 fein illum. Kupfertaf. u. so viele Blätter Text.) Ebend. 1828, 29 à n. ¾ thl.

— — Derselben III. Abtheil. Die Pilze Deutschlands. Bearbeitet von A. J. Corda in Prag. 7s Heft, oder 3s Bdchen, 2s Heft. 12. (16 fein illum. Kupfertaf. u. 17 Blätter Text.) Ebend. 1829 n. 18 gr. od. 22½ sgr.

Sturmlerner, P. Fr., Zierde der Tochter Sion. Neues Jungfrauenbuch, worinn die heranwachs. Töchter über die Würde, Vorzüge und Gefahren des jungfräul. Standes belehret, zur Beobachtung ihrer Standes-Obliegenheiten ermahnet, und mit den gewöhnl. u. besondern Andachtsübungen unterhalten werden. 3te Aufl. 8. (18½ B. u. Titelkupfer.) Augsburg, M. Doll 1827. (Landshut, Krüll) 12 gr. od. 15 sgr.

Stutzer, der elegante, oder: die Kunst, sich bei dem schönen Geschlechte beliebt zu machen. 2te Ausg. 12. (2⅓ B.) Nordhausen, Fürst. geh. 6 gr. od. 7½ sgr.

Suabedissen, Prof. D. Th. A., die Grundzüge der Lehre von dem Menschen. gr. 8. (25 B.) Marburg u. Cassel, Krieger 2 thl.

Sultan der Türkei, der gegenwärtig regierende, Mahmud II. und seine Umgebung. Ein biograph. Charaktergemälde. Nebst einigen Betrachtungen über den gegenwärt. Krieg. 8. (4 B.) Leipzig, D. Bergk. geh. 8 gr. od. 10 sgr.

Suetonii, C. Tranq., vitae selectae. In usum scholar. recogn. et illustr. H. Paldamus. 8. (17½ B.) Halae, Schwetschke et fil. 16 gr. od. 20 sgr.

Sultan-Serail, das, zu Konstantinopel, oder der weltberühmte kaiserl. Residenzpalast, enthaltend: eine Beschreibung der dazu gehör. Gebäude und der darin befindl. Schätze u. Merkwürdigkeiten ꝛc., nebst e. Anhange, welcher die Erklärung der in Büchern u. Zeitungen am häufigsten vorkomm. türkischen Wörter u. Redensarten enth. 8. (7 B.) Quedlinb., Ernst. geh. ⅓ thl.

Sulzer, Ed., Ideen über Völkerglück, eine Reihe staatswirthschaftl. Betrachtungen. gr. 8. (15 B.) Zürich 1828, Geßner 1½ thl.

Sum, Lehrer A., methodisches Lehrbuch zum Beybringen sämmtlicher Redetheile der deutschen Sprache. 8. (17½ B.) Wien, Ant. Doll. (Leipzig, Liebeskind) 12 gr. od. 15 sgr.

† Summarium des Neuesten aus der gesammten Medicin, bearbeitet u. herausgeg. von Dr. L. H. Unger und Dr. Fr. A. Klose. 2r Jahrg. 12 Hefte. gr. 8. Leipzig, W. Nauck u. 6 thl.

Sundine. Wochenschrift für Neu-Vorpommern. Redig. von A. Rietz. 52 Bogen. Mit Vign. gr. 4. Stralsund, Löffler 4 thl.

Suppantschitsch, J.-A., der Türkensturm auf Marburg, v. Theater.

(Suter, Prof. J. H.,) Philosophia practica hodiernis discentium usibus accommodata. III Tomi. 8. (23 B.) Solodori 1816. (Moguntiae, Müller in comm.) n. 1 thl. 4 gr. od. 1 thl. 5 sgr.

(— —) Philosophia theoretica hodiernis discent. usibus accom. III Tomi. 8. (38½ B.) Ibidem 1814, 15. n. 2 thl.

Swoboda, Prof. W. A., Muster der Redekünste aus römischen Classikern. Die Chrestomathie für die 2te Humanitätsclasse, verteutscht und mit Erläuterungen versehen. III. Theil. I. Abtheil. — Auch u. d. Titel: Epik. I. Abtheil. Das zweite Buch der Aeneis. gr. 8. (23¼ B.) Prag, Enders 1 thl.

I. u. II. Theil 1820, kosten 1 thl. 8 gr. od. 1 thl. 10 sgr.

†Sylvan, Jahrbuch für Forstmänner, Jäger und Jagdfreunde auf die Jahre 18$\frac{27}{28}$. Von V. F. Fischer und W. F. Frhr. von der Borch. Neue Folge. 4r Jahrg. Mit 7 Kupfern u. 1 Vign. gr. 12. (8½ B.) Heidelberg, Groos. br. und in Futteral n. 1 thl. 16 gr. od. 1 thl. 20 sgr.

Συντιπας. — De Syntipa et Cyri filio Andreopuli narratio e codd. Pariss. edita a Jo. Fr. Boissonade. 12 maj. (9½ B.) Parisiis 1828. (Lipsiae, Weigel.) br. n. 1 thl. 12 gr. od. 1 thl. 15 sgr.

Syri, Publ., Sententiae, edid. Zell, *vide* Auctores.

Tabellen zur Bestimmung des kubischen Innhalts der Baumstämme. Nach dem Dezimalsystem berechnet zum Gebrauche für das großherzoglich-badische Forstpersonale, aber auch zum Nutzen für auswärt. Forstbeamte ꝛc. 3te, verm. u. verb. Aufl. 8. (12 B.) Rastatt; Frankfurt, Andreä in Comm. Schreibp. 1 thl.

– zur leichten und schnellen Berechnung des Sächs., Preuß., Weimar., Gothaischen u. Saalfeld. Geldes nach Gulden und Kreuzern Rheinisch. gr. 8. (¾ B.) Saalfeld. (Leipzig, Reclam.) geh. 2 gr. od. 2½ sgr.

– naturgeschichtliche, Hülfs- u. Erleichterungs-Mittel für Lehrer u. Schüler in Stadt- u. Land-Schulen, in welchen nach dem Denkfreunde von Schlez unterrichtet wird. Nach der 9ten Aufl. desselb. bearb. gr. Fol. (6 B.) Heilbronn, Drechsler n. ¾ thl.

Taberger, Hof-Medicus D. J. G., der Scheintod in seinen Beziehungen auf das Erwachen im Grabe, und die verschied. Vorschläge zu einer wirksamen und schleunigen Rettung in Fällen dieser Art. Höhern Behörden zur Berücksichtigung und meinen Mitbürgern zur Beruhigung geschrieben. Mit 1 Kupfertaf. 8. (8 B.) Hannover, Hahn'sche Hof-Buchh. Velinp. geh. 12 gr. od. 15 sgr.

Taciti, C. Corn., Annales. Recognovit, annotationem criticam adjecit Theoph. Kiesslingius. 12 maj. (19¼ B.) Lipsiae, Teubner. geh. 21 gr. od. 26¼ sgr. — Engl. Pap. 1½ thl.

– — de Oratoribus dialogus. Recens. et annotat. critica instrux. Prof. Fr. Osann. 8 maj. (6 B.) Gissae, Heyer, Vater 8 gr. od. 10 sgr. — weiss Druckp. 12 gr. od. 15 sgr.

‡Tacitus' Germania. Urschrift, Uebersetzung und eine Ab-

handlung über antike Darstellung in Beziehung auf Zweck und Zusammenhang in Tacitus' Germania von G. L. Walch. 1s Heft. gr. 8. (5 B.) Berlin, Dümmler. geh. 8 gr. od. 10 sgr.
Laut Umschlag, ist dies eine: Ankündigung einer neuen Verdeutschung des Tacitus.

Tafel der Ellenmaße verschiedener Länder und Städte. Fol. Nürnberg, Leuchs u. Comp. n. 8 gr. od. 10 sgr.

— der Wein- und Flüssigkeitsmaße verschied. Länder u. Städte. (Aus Leuchs Weinkunde abgedr.) gr. Fol Ebend. n. 8 gr. od. 10 sgr.

Tafeln, forstbotanische, enthaltend: die farbigen Abbild. der Blätter, Blüthen und Früchte der Holzpflanzen Deutschlands nach der Natur; nebst Klassification und kurzer Beschreibung derselben nach Linné, (v.) Burgsdorf, Bechstein, Borckhausen, Wildenow ꝛc. Herausgeg. von einer Gesellschaft pract. Forstmänner. (1ste Liefer.) 8 Hefte. gr. 4. (1s u. 2s Heft 6 Steintaf. u. 2 B. Text. rest 3s — 8s.) Naumburg, Wild. Subscriptions-Preis n. 4 thl.

Tag, der lezte, eines Verurtheilten. Herausgeg. von V. Hugo. (Aus d. Franz.) 8. (13½ B.) Stuttg., Gebr. Franckh. geh. 1 thl.

Tagebuch auf einer Reise durch einen Theil von Baiern, Tyrol und Oestreich, von der Verfasserin der Erna, Felicitas ꝛc. 8. (20 B.) Neustadt 1828, Wagner. Velinp. 1⅓ thl.

Tannenberger, Chr. Fr., Glockenweihe. — Eine Predigt am Kirchweihfeste den 3. Nov. 1828 in der Kirche zu Reuden bei Zeitz gehalten. gr. 8. (1 B.) Ebend. geh. 3 gr. od. 3⅓ sgr.

Tanner, C., Betrachtungen zur sittlichen Aufklärung im 19ten Jahrhunderte, sowohl für Geistliche als für Weltleute. 1r Thl. Der sterbliche Mensch. — Auch u. d. Titel: Ein ernstl. Blick in die Ewigkeit, oder Betrachtungen über die vier letzten Dinge des Menschen. 4te Aufl. 8. (40 B. u. Titelkupfer.) Augsb., N. Doll 1828; (Landsh., Krüll) 1 thl 2 gr. od. 1 thl. 2½ sgr.

— — derselben 2r Thl. Der fehlerhafte Mensch. — Auch u. d. Titel: Der Weg des Verderbens, oder Betrachtungen über die Sünden des Menschen. 2te Aufl. 8. (41½ B. u. Titelkupfer.) Ebend. 1827 1 thl. 4 gr. od. 1 thl. 5 sgr.

— — derselben 3r Thl. Der reumüthige Mensch. — Auch u. d. Titel: Die Rückkehr des Sünders zu Gott, oder Betrachtungen über die wahre Bekehrung und göttliche Bußanstalt. 2te Aufl. 8. (31¼ B. u. Titelkupfer.) Ebend. 1829 1 thl.

Der 4te Thl.: Der tugendhafte Mensch. Ebend. 1808 kostet 1⅙ thl.

Tapezierer, der, ein Hülfsbüchlein für die, welche tapezieren lassen, oder ihre Zimmer auf eine gute und billige Art selbst tapezieren wollen. Nebst e. Anleitung, die Tapeten lange schön zu erhalten. 8. (3 B.) Leipzig, Frohberger. geh. 4 gr. od. 5 sgr.

♀ (Taschenbibliothek, allgemeine deutsche, der encyklopäd. Grundwissenschaften ꝛc. 1ste Sect. 1ste Abtheil.): Allgemeine historische Taschenbibliothek für Jedermann. (8te Liefer.) Bdchen LXXI — LXXX. 8. (73¼ B.) Dresden 1828, 29, Hilscher. Praen.-Pr. 2 thl. 12 gr. od. 2 thl. 15 sgr.

Inhalt. 71: Geschichte der Lombardei. Von F. Ch. A. Hasse. 4s Bdchen. 2te Abtheil. — 72–78: Geschichte des Papstthums. Vom

Hofr. D. F. Philippi. 28 – 58 Bdchen in 7 Abtheil. — 79: Geschichte von Brasilien. Von Prof. D. E. Münch. 1s Bdchen. — 80: Geschichte Irlands. Von W. Ad. Lindau. 1s Bdchen.

‡ Taschenbibliothek der ausländischen Klassiker in neuen Verdeutschungen. No. 236 — 239. — Auch u. d. Titel: W. Scott's Romane. 96s — 99s Bdchen: Chronik von Canongate. Aus d. schott. Geschichte. 2te Folge. Aus d. Engl. von J. Körner. 4 Thle. Mit 4 Kupfern. 16. (66 B.) Zwickau, Schumann 1 thl. 8 gr. od. 1 thl. 10 sgr. — geh. 1½ thl.

‡ Taschenbibliothek der wichtigsten und interessantesten See- und Landreisen, herausgeg. J. H. Jäck. 27s — 34s Bdchen. Mit 8 Kupfern. 16. (58½ B.) Nürnberg 1828, 29, Haubenstricker und v. Ebner. geh. à n. 4 gr. od. 5 sgr.

Inhalt. 27 u. 33: Reisen durch Aegypten. II. 2. 3. — 28 u. 30: Reisen um die Welt. II. 1. 2. — 29 u. 31: Reisen durch Griechenland. I. 3. u. II. 1. — 32 u. 34: Reisen in die Türkei II. 1. 2.

Taschenbuch für practische Aerzte, *vide* Repertorium.

‡ — Berliner, auf das Gemeinjahr 1829. Mit 11 Kupfern u. 1 Karte. 16. (24 B.) Berlin, (Dümmler.) Geb. mit Goldschnitt n. 1 thl. 20 gr. od. 1 thl. 25 sgr.

— für den preußischen Infanteristen. 2te Aufl. kl. 12. (3 B.) Trier 1828, Gall. geh. n. 4 gr. od. 5 sgr.

‡ — Karlsruher genealogisches Geschäfts-, Schreib-, Erinnerungs-, auch Reise-, Landwirthschafts- und Conversations-, für das Jahr 1828, und 1829. Herausgeg. von A. J. V. Heünisch. 5r u. 6r Jahrg. 8. Karlsruhe u. Baden, Marx. geb. à n. 1 thl. 6 gr. od. 1 thl. 7½ sgr.

— physiognomisches, vide Kunst.

‡ — für Scheidekünstler und Apotheker auf das Jahr 1829. 50r Jahrg. — Auch u. d. Titel: D. J. B. G. Trommsdorffs Taschen-Buch für Chemiker u. Apotheker. 10r Jahrg. Mit 1 Vign. 16. (16½ B.) Weimar, Hoffmann 18 gr. od. 22½ sgr.

Taschenliederbuch, neues. Eine Auswahl von 200 der bekanntesten u. beliebt. Gesellschafts-, Commers-, Trink- u. Scherzlieder. Alphabetisch geordnet. 12. (6 B.) Meiningen 1828, Keyßner in Comm. geh. 4 gr. od. 5 sgr.

‡ Taschen-Conversations-Lexicon, oder encyclopäd. Handwörterbuch, zum Behufe der Conversation und Lektüre für alle Stände. Herausgeg. von einer Gesellschaft Gelehrten. 4r — 6r Bd. Bleiwurf bis Eichler. 16. (72 B.) Augsburg 1828, 29, Volkhart. Subscr.-Pr. à 9 gr. od. 11¼ sgr.

Die frühern Bände sind jetzt auch von der Volkhart'schen Buchdruckerei zu beziehen.

— — — dasselbe mit 100 Portraits (in Zollgröße). Ebend. à ½ thl.

Tedeschi, A., wie ist dem zunehmenden Unwerthe der Landwirthschaften abzuhelfen, und der Ertrag derselben zugleich auf eine den übrigen Gewerben wohlthätige Weise zu erhöhen? Ein Versuch. 8. (6 B.) Grätz. (Leipzig, Weygand.) geh. ⅓ thl.

Tegnér, Bischof D. Es., Arel. Eine Romanze. Aus d. Schwed. von Consist.-R. D. G. Chr. Fr. Mohnike. 8. (4 B.) Stuttgart, v. Cotta 8 gr. od. 10 sgr.

Tegnér, Es., und G. Chr. Fr. Mohnike, der Auerhahn. (Ein Gedicht in schwedischer u. deutscher Sprache. — Nebst einer „Geschichte des Auerhahns", (von Mohnike.) 8. (8 B. u. 1 lith. Abbild.) Stralsund 1828, Trinius. Schreibp. br. 12 gr. od. 15 sgr.

† — — † Reden. Aus d. Schwed. von Mohnike 8. (19 B.) Ebend. 1829. Schreibp. 1 thl.

Eine Zugabe hierzu ist:

(— —) die Aufhebung oder Verlegung gewisser Festtage. Eine schwedische Reichstagsverhandlung. (Uebersetzt von Mohnike.) 8. (2 B.) Ebend. Schreibp. geh. 4 gr. od. 5 sgr.

Tennecker, Major S. v., der Pferdehandel mit allen seinen Geheimnissen, Handelsvortheilen und Pferde-Verschönerungs-Künsten. Nach den Handlungs-Maximen des vormal. Kön. Preuß. Stallmeisters und Pferdehändlers Hrn. Krell. 2te, verm. u. verb. Aufl. gr. 8. (19½ B.) Hannover, Hahn'sche Hofbuchh. geh. 1 thl.

Tennemann, W. G., Geschichte der Philosophie. (2te Auflage,) mit berichtigenden, beurtheil. u. ergänz. Anmerkungen und Zusätzen herausgeg. vom Hofr. A. Wendt. 1r Bd. — Auch u. d. Titel: Geschichte der griechischen Philosophie bis auf Sokrates, nebst einer allgem. Einleitung in die Geschichte der Philosophie. gr. 8. (41¼ B.) Leipzig, Barth 2¾ thl.

2r — 11r Band, Ebend. 1799 — 1819, kosten 18¾ thl.

Tenner, K., kurze Beschreibung eines Planimeters oder allgem. Inhaltsmessers zum Gebrauch bei Landesvermessungen und für prakt. Geometer, nebst e. Anweisung, wie auf eine leichte Weise eine sehr einfache Rechenmaschine verfertigt werden kann. Mit 3 Kupfertaf. in Fol. — 8. (1½ B.) Darmstadt 1828, Leske. geh. 8 gr. od. 10 sgr.

Tenzel, D. Frz. B. R., Lehrbuch der ökonomisch-politischen Arithmetik. 2te Aufl. Mit 6 Figuren-Taf. in 4. — 8. (10½ B.) Kempten, Dannheimer 12 gr. od. 15 sgr.

Teschner, Auguste, Grundsätze der Mädchen-Erziehung, für Mütter und Erzieherinnen. gr. 8. (10½ B.) Breslau, Aderholz in Comm. Velinp. geh. 16 gr. od. 20 sgr.

Testament, das neue, unsers Herrn und Heilandes Jesu Christi. Nach D. M. Luthers Uebersetzung. Mit Stereotypen gedruckt. 18. (616 Seiten.) Straßburg 1828, (Treuttel u. Würtz) ¼ thl.

† Testamentum, novum, graece perpetua annotat. illustr. Edit. Koppianae Vol. VII. — Etiam s. titulo: Paulli epistolae ad Timotheum, Titum et Philemonem, graece. Perpetua annotat. illustr. a Dr. Jo. H. Heinrichs. Editio II. auct. et emend. 8 maj. (17½ B.) Gottingae 1828, Dieterich 1⅓ thl.

Teufel, der Danziger, im Jahre 1829. Ein ernstes Buch zum Lachen. 1s Buch. 8. (2 B.) Danzig, Ewert. geh. 4 gr. od. 5 sgr.

Teufel, der reisende, Jahrg. 1828. 40 Numm. Mit Vign. gr. 4. München, (J. Lindauer in Comm.) n. 2 thl.

— derselbe. Jahrg. 1829. 52 Numm. M. Vign. gr. 4. Ebend. n. 2⅔ thl.

† Teutschland geognostisch-geologisch dargestellt und mit Charten und Durchschnittszeichnungen erläutert. Eine Zeitschrift in freien Heften herausgeg. von Ch. Keferstein. 6r Bd. 2s Stück,

nebst dem 8ten Stück der geognostisch-geologischen Zeitung. Mit der verbess. geol. geognost. Charte von Hannover. gr. 8. (19½ B.) Weimar, Ind.-Compt. geh. 3 thl.

Textor, A., der Vernichtungszug des kaiserlichen Feldherrn Holke durch das sächsische Erzgebirge im Jahre 1632. 12. (5 B.) Zwickau. (Leipzig, Magazin für Ind.) geh. 6 gr. od. 7½ sgr.

† Theaterzeitung, allgemeine, und Originalblatt für Kunst, Literatur und geselliges Leben. Herausgeg. von Ad. Bäuerle. 22r Jahrg. (der Theaterzeitung) 1829. 156 Numm. u. Beilagen. Mit Kupfern ꝛc. gr. 4. Wien, Tendler n. 11⅓ thl.

† Theiner, D. J. A., und A. Theiner, die Einführung der erzwungenen Ehelosigkeit bei den christl. Geistlichen, und ihre Folgen. Ein Beitrag zur Kirchengeschichte. 2r Bd. in 2 Abtheil. gr. 8. (65½ B.) Altenburg, Hofbuchdruckerei 1828. (Leipzig, Teubner in Comm.) als rest, aber mit 18 gr. od. 22½ sgr. Nachschuß. — Beide Bände in 3 Abtheil. kosten nun 5¼ thl.

† Themis. Zeitschrift für praktische Rechtswissenschaft. Herausgeg. von Prof. D. Chr. Fr. Elvers. 2r Bd. 1s Heft. gr. 8. (12 B.) Göttingen, Vandenhoeck u. Ruprecht 16 gr. od. 20 sgr.

Theodorici Expositio orationis dominicae, juxta exemplum ex autographo, Romae in bibliotheca Vaticana asservato a Ferdinando L. B. de Fürstenberg, Episcopo Paderborn. etc., edita a J. Niesert. 8 maj. (3½ B.) Coesfeldiae, Wittneven. (Leipzig, Central-Comptoir) 6 gr. od. 7½ sgr.

Theognis, die Lehrsprüche des, in einer metrischen Uebersetzung mit kurzen Erläuterungen. Einladungsschrift von D. G. Thudichum. gr. 8. (4¼ B.) Büdingen 1828. (Frankfurt, Hermann'sche Buchh.) geh. 12 gr. od. 15 sgr.

† Theremin, Hofpred. D. Frz., das Kreuz Christi. Predigten aus den Jahren 1826, 1827 und 1828. gr. 8. (20¾ B.) Berlin, Duncker u. Humblot. br. 1 thl. 8 gr. od. 1 thl. 10 sgr.

Thesaurus antiquitatum. — Museum des Alterthums. Centuria I. Italia. Sect. I. Latium. Pars I. Roma. — Auch u. d. Titel: Urbs Roma. — Das alte Rom. Ansichten der Tempel, Paläste, Theater etc. Mit erläut. Text herausgeg. von Frz. H. Köhler. 1ste Liefer. Tabula I—XIX. gr. 4. (2 B.) Leipzig, Köhler jun. geh. n. 2 thl. 16 gr. od. 2 thl. 20 sgr.

† Thierbach, Superint. E., Erstes Buch für Kinder, zum Unterricht im Buchstabiren und Lesen. Ein Weihnachts-Geschenk. Mit 5 illum. Kupfern. 8. (8½ B.) Nordhausen, Landgraf. geb. 16 gr. od. 20 sgr.

† — — die Katechisirkunst, eine theoretisch-prakt. Anleitung zur Erwerbung der Fertigkeit im Katechisiren. 4r Thl. 8. (22 B.) Ebend. Praen.-Pr. 14 gr. od. 17½ sgr.

† Thiers, A., Geschichte der französischen Staatsumwälzung. Uebers. von D. R. Mohl. 6r Thl. gr. 8. (20¼ B.) Tübingen 1828, Osiander 1 thl.

Thiersch, Hofr. Fr., Griechische Grammatik zum Gebrauch für Anfänger. 3te, verm. u. verb. Ausg. gr. 8. (22 B.) Leipzig, C. Fleischer 20 gr. od. 25 sgr.

† — — über gelehrte Schulen, mit besond. Rücksicht auf Bayern.

3r oder constructiver Band. Ueber die Einrichtung und Führung der gelehrten Schulen. 1ste Abtheil. Ueber die Einrichtung und Führung der lateinischen Schulen und der Gymnasien. gr. 8. (8½ B.) Stuttgart, v. Cotta 16 gr. od. 20 sgr.

Thieß, W., Moses, oder der Stab Wehe. Eine Sammlung christlicher Predigten. gr. 8. (23 B.) Schleswig 1828. (Altona, Busch in Comm.) n. 2 thl.

Thon, G. P. F., der vollständige Viehzüchter und Hausthierarzt. Nach eigener vieljähr. Erfahrung und nach den anerkanntesten deutschen u. franz. Werken bearbeitet. Mit 1 Holzschnitt. 8. (18 B.) Ilmenau, Voigt 18 gr. od. 22½ sgr.

Thora, oder die fünf Bücher Mose. In einer neuen deutschen Uebersetzung aus dem Grundtexte. Von D. J. Hamemann. 1ste Liefer. Das ganze erste Buch Mose. 8. (4½ B.) Berlin 5589 (1828), Büreau für Literatur. geh. 6 gr. od. 7½ sgr.

Thukydides Geschichte des Peloponnesischen Krieges. Aus d. Griech. übers. und mit Anmerk. versehen von Prof. D. H. W. Fr., Klein. 1r Bd., I. u. II. gr. 12. (28½ B.) München 1828, Fleischmann. geh. 1 thl. 8 gr. od. 1 thl. 10 sgr.

Tibulli, Albii, libri quattuor ex recens. Caroli Lachmanni. 8 maj. (5 B.) Berolini, Reimer 8 gr. od. 10 sgr.

Tigerström, Dr. Fr. Guil. de, de ordine et historia Digestorum libri duo. 8maj. (35½ B.) Ibidem. 2 thl. 4 gr. od. 2 thl. 5 sgr.

— — über das frühere Verhältniß des Rechts am ager vectigalis. gr. 8. (3½ B.) Greifswald 1828, Koch 8 gr. od. 10 sgr.

Tillier, A. v., Geschichte der Europäischen Menschheit im Mittelalter. In 4 Theilen — 1r Thl. gr. 8. (24½ B.) Frankfurt, Brönnersche Buchh. 1 thl. 12 gr. od. 1 thl. 15 sgr.

Timmer, C., die Metaphysik der Religionslehre, nach ihren wesentlichen Principien und Problemen möglichst faßlich und deutlich entwickelt. gr. 8. (8 B.) Jena 1828, Cröker 12 gr. od. 15 sgr.

Tischendorf, Dr. J. V., Additamenta quaedam ad Varioloidis vaccinicae notitiam. 8 maj. (6½ B.) Lipsiae, Reclam ⅔ thl.

Tischer, Superint., Ritter D. J. Fr. W., Beobachtungen des menschlichen Herzens, in Gnomen gesammelt. 1r Thl. 8. (14½ B.) Dresden, Hilscher. geh. 18 gr. od. 22½ sgr.

— — die Hauptstücke der christlichen Religion. 16te Aufl. 8. (5 B.) Leipzig, E. Fleischer 3 gr. od. 3¾ sgr.

— — über das menschliche Herz und seine Eigenheiten. Ein Jahrg. von Predigten über alle Sonn- und Festtage. 2 Bde. 2te verb. Aufl. gr. 8. (47¼ B.) Ebend. Druckvelinp. Prän.-Pr. 1½ thl.

Tittmann, Hofr. Dr. C. A., die Homöopathie in staatspolizeirechtlicher Hinsicht. gr. 8. (8½ B.) Meissen, Goedsche. geh. 16 gr. od. 20 sgr.

Tittmann, Prof. D. J. A. H., die Protestation der evangelischen Stände auf dem Reichstage zu Speyer im Jahre 1529. Mit histor. Erläuterungen. gr. 8. (10 B.) Leipzig, Barth. geh. 18 gr. od. 22½ sgr.

— — de synonymis in novo testamento Lib. I. Adjecta sunt alia ejusdem opuscula exegetici argumenti. 8 maj. (22 B.) Lipsiae, Lehnhold 2 thl.

Tobisch, Prof. M. J. K., Leitfaden zum Gebrauche bei Vorträgen über besondere und allgemeine Arithmetik in der 4ten, 3ten u. 2ten Gymnasialklasse. gr. 8. (11 B.) Breslau, Grüson u. Comp. 16 gr. od. 20 sgr.

—, — poetische Beschreibung einiger Wanderungen in der Grafschaft Glatz, in Gesprächsform. gr. 8. (1½ B. u. 2 Ansichten auf d. Umschlage). Ebend. geh. 4 gr. od. 5 sgr.

Toiletten-Almanach, vollständiger für Herren und Damen; nebst 3 Steindrtaf. und den nöthigen Erklärungen über die mannigfaltige Form der Crawatten und Hüte, und die Kunst der vortheilhaftesten Selbstcoeffüre. Nach dem Franz. Mit einer Masse von Ergänzungen und Zusätzen und einem Anhange über die Kleidung der alten Deutschen, besonders für Dichter, Künstler und Schauspieler; herausgeg. von R. Schmidt. 8. (19 B.) Leipzig, Rein. geh. 1 thl.

Topographie, kirchliche, von Oesterreich, vide Darstellung.

Touchy, L., die Neublaufabrikation in Verbindung mit der Bereitung eines blauen Carmin, eines Neublau für Oelmalerei und der Bereitung der Stärke. Mit den Erfahrungen der neuern Chemie bereichert. 8. (6 B.) Leipzig, Leo. geh. ⅓ thl.

Tourtual, Medizinal-R. C. Fl., prakt. Beiträge zur Therapie der Kinderkrankheiten. 8. (8½ B.) Münster, Regensberg n. 14 gr. od. 17½ sgr.

Toxikologie, oder die Lehre von den Giften und Gegengiften, für angehende und ausübende Aerzte u. Apotheker, Polizei- u. Kriminal-Beamte. Nach der 3ten Auflage des Traité des Poisons von Orfila durchaus frei bearb. von J. A. Seemann und Apotheker Ad. D. S. Fr. Karls. 1r Bd. Allgem. und Specielle Toxikologie. 1ste Klasse: Kaustische Gifte. 1ste Abtheil. Kaustische Gifte des anorgan. Reiches. gr. 8. (29 B.) Berlin, Posen u. Bromberg, Mittler 2 thl.

Train, J. K. v., das Vater-Unser für die gefühlvolle Jugend in rührende Erzählung verwebt. 8. (10 B. u. illum. Titelkupf.) Regensburg 1828, Reitmayr. geb. 16 gr. od. 20 sgr.

♀ Treitschke, Fr., die Schmetterlinge von Europa. (Fortsetzung des Ochsenheimer'schen Werks.) 7r. Bd. gr. 8. (16 B.) Leipzig, E. Fleischer 1 thl. 12 gr. od. 1 thl. 15 sgr.

Treitschke, D. G. C., und Adv. G. W. Schubert, Umriß der Justizverfassung im Königreiche Sachsen und der Königl. Sächs. Oberlausitz. gr. 8. (17½ B.) Leipzig, Serig 1⅓ thl.

Treviranus, Dr. L. Chr., de ovo vegetabili ejusque mutationibus observationes recentiores. 4 maj. (2½ B.) Wratislaviae 1828. (Max et soc.) 4 gr. od. 5 sgr.

♀ Triest, Bau-Dir. F., Handbuch zur Berechnung der Baukosten für sämmtliche Gegenstände der Stadt- und Landbaukunst, geordnet in 18 Abtheil. — 16te Abtheil. Oecomomie beim Bauwesen; Erfordernisse der Bauanschläge, der Entreprise- u. Baucontracte, der Berichte und Gutachten; Abnahme vollendeter Bauten und Form der Protocolle. gr. 4. (12 B.) Berlin, Duncker u. Humblot. geh. 1 thl.

Troja, Prof. Dr. M., neue Beobachtungen und Versuche über

die Knochen. Nach dem nie bekannt gemachten Originale aus d. Italiän. ins Deutsche übertragen, umgearbeitet, mit Anmerk., Zusätzen und einer Biographie des Verf. versehen von Dr. J. J. Albrecht von Schönberg. Mit 5 Kupfert. in Fol. — gr. 4. (25 B.) Erlangen 1828, Palm u. Enke 3 thl.

Tromlitz, A. v., sämmtl. Schriften. 10 Bdchen. 16. (1s–4s Bdchen. 54½ B. rest 5s — 10s.) Dresden u. Leipzig, Arnold. Velinp. 5 thl.

Bis zur Michaelismesse noch zum Prän.-Pr. von 3½ thl. zu haben.

Trommsdorff, Hofr. D. J. B., die Grundsätze der Chemie, mit Berücksichtigung ihrer technischen Anwendung, in einer Reihe allgem. faßl. Vorlesungen entwickelt u. durch Versuche erläutert. Für Fabrikanten, Künstler u. Gewerbtreibende. Mit 6 Steindrtaf. gr. 8. (40 B.) Erfurt, Keyser 2 thl. 18 gr. od. 2 thl. 22½ sgr.

— — neues Journal der Pharmacie für Aerzte, Apotheker und Chemiker. 18r Bd. 2 Stücke. 8. (1s Stück 24¼ B. u. 1 Steindr. rest 2s.) Leipzig, W. Vogel 2 thl.

Trostgründe eines 70jähr. Greisen, zur Beruhigung und Ermunterung für bejahrte, ängstliche Menschen, die den Tod fürchten. Von dem Verf. des Gebetbuches „♀ Schritte zur vollkomm. Liebe Gottes." Ein Nachtrag zu dem Buche: ♀ Herr! bleib bei uns, denn es will Abend werden ꝛc. 2 Bdchen. Mit Titelkupfer u. 1 Vign. gr. 8. (18 B.) Augsburg, Wolf ¾ thl.

Tscheggey D. S. G., daß die evangelische Kirche allein in der heil. Schrift ihren Grund und ihr Gedeihen habe. Predigt am Reformationsfeste 1828. gr. 8. (1½ B.) Breslau 1828, W. G. Korn. geh. 2 gr. od. 2½ sgr.

† Türk, W. v., vollständige Anleitung zur zweckmäß. Behandlung des Seidenbaues und des Haspeln der Seide, sowie zur Erziehung und Behandlung der Maulbeerbäume, nach den neuesten Erfahrungen u. Beobachtungen. III Thle. gr. 8. (25½ B., 3 Tab. u. 4 Kupfert.) Potsdam, Riegel in C. n. 2 thl.

Der Ertrag ist zu einem wohlthätigen Zweck bestimmt.

Türkei, die Europäische, geographisch und historisch in alphabet. Ordnung beschrieben. Ein unentbehrl. Handbuch zur Erleichterung der Uebersicht und Beurtheilung des jetzigen Krieges mit der Pforte. Aus d. Franz. gr. 12. (8 B.) Halberstadt: Brüggemann. geh. 12 gr. od. 15 sgr.

Türkheim, die Decimalbrüche. Für Schulen und Gewerbtreibende faßlich dargestellt. 8. (1½ B.) Breslau 1828, Grüson u. Comp. geh. 4 gr. od. 5 sgr.

Turner, Prof. D. Ed., Lehrbuch der Chemie. Deutsch bearbeitet von D. K. Fr. Al. Hartmann. Mit 2 lith. Tafeln. gr. 8. (49 B.) Leipzig, Brockhaus 3 thl. 12 gr. od. 3 thl. 15 sgr.

Turnor, J., Bemerkungen über die Heilkraft des weißen Senfsaamens (Sinapis alba) ungemahlen eingenommen. Nach der 11ten engl. Aufl. übersetzt. gr. 8. (10 Seiten) München 1828, J. Lindauer. geh. 1 gr. od. 1¼ sgr.

Tzschirner, Prof. D. H. G., der Fall des Heidenthums. Herausgeg. von M. C. W. Niedner. 1r Bd. gr. 8. (39 B.) Leipzig, Barth. Druckvelinp. 3¼ thl. — Schweizervelinp. 4 thl.

Der 2te Band erscheint Ende dieses Jahres.

Tzschirneri, H. Theoph., Opuscula academica. Edidit J. Fr. Winzer. 8 maj. (22 B.) Lipsiae, libr. Hinrichs. Schreibp. 1 thl. 20 gr. od. 1 thl. 25 sgr. — Franz. Druckvelinp. 1⅓ thl.

Tzschirner, der verewigte, als Kanzelredner, geschildert in einer Recension der allgem. Literaturzeitung. Auf Verlangen besonders abgedruckt. gr. 8. (2½ B.) Halle, Schwetschke u. S. ¼ thl.

Ueber den Grundsatz des Christenthums: Außer der Kirche kein Heil. Von einem protestantischen Geistlichen. gr. 8. (2 B.) Mainz, Müller. (Leipzig, Hinrichs.) 6 gr. od. 7½ sgr.

— Benutzung der Bell-Lancasterschen Lehrart, vide Dinter.

— deutschen Briefstyl, vide Madelaine.

— über die Quelle der Studirenden. Allen Freunden der Humanität, den Universitäten Deutschlands u. besonders der Universität zu Kiel, gewidmet von einem Beamten im Herzogthum Schleswig. 8. (2 B.) Altona, Busch. geh. 4 gr. od. 5 sgr.

— den Artikel XXIV. des Hamburgischen Hauptrecesses, und einige damit zusammenhängende Punkte. Eine kirchengeschichtl. Untersuchung, zugleich als Beitrag zu den Materialien einer etwanigen künftigen Hamburg. Kirchenordnung. 2 Hefte. gr. 8. (7½ B.) Hamburg 1828, Perthes u. Besser 16 gr. od. 20 sgr.

Vergleiche: Zweifel ꝛc.

— Anwendung der Hypotheken- und definitiven Steuer-Kataster-Auszüge bei Darlehnung auf Bauerngüter. Zu Erhöhung der Sicherheit der Darlehner und des Credits der kleinen Güterbesitzer. (Von Däzl.) 8. (3 B. u. 1 Tab.) Landshut, Thomann. geh. 6 gr. od. 7½ sgr.

— die Kavallerie. Von Ad. S. Mit besond. Rücksicht auf die verschied. Meinungen über den Kolonnenangriff. 8. (11 B.) Berlin, Dümmler. geh. 16 gr. od. 20 sgr.

— die Nothwendigkeit einer allgemeinen evangel. Kirchen-Agende, oder innerer Werth der erneuerten Agende im preuß. Staat; dargestellt in einer kurzen Vergleichung derselben mit den kirchl. Formen des Urchristenthums von einem evangelisch-luther. Prediger. 8. (2 B.) Cöslin 1828, Hendeß. geh. 6 gr. od. 7½ sgr.

Zum Besten des Bibel-Vereins in Stettin.

— das beste Regiment auf teutschen Universitäten. (Aus Sophronizon abgedr.) gr. 8. (2 B.) Heidelb., Winter. geh. ⅙ thl.

— den Seelen-Frieden. Den Gebildeten ihres Geschlechts gewidmet von der Verfasserin. 3te Aufl., mit einer Gedankenlese als Anh. gr. 12. (12 B.) Hamburg, Fr. Perthes. geh. 1¼ thl.

— die Behandlung der Unarten, Fehler und Vergehungen der Jugend, sowohl im älterl. Hause als in der Schule, nebst der Beschreibung eines, durch Erfahrung begründ. neu erfund. mechan. Heilmittels gegen die Onanie oder Selbstbefleckung. Herausgeg. für Eltern u. Erzieher von einem prakt. Pädagogen. 8. (8 B.) Graudenz; Berlin, Enslinsche Buchh. geh. ⅓ thl.

— Johannes Wit, genannt von Dörring, und seine neueste Schrift. (Aus der Minerva abgedr.) 8. (3 B.) Jena, Bran. geh. 5 gr. od. 6¼ sgr.

— die Verbesserung und Mischung der Weine, oder die Kunst,

ohne allen Nachtheil für die Gesundheit aus schlechten Weinen gute zu machen, wie auch Champagner-, Burgunder-, Rhein-, Muskaten- und noch andere Weine nachzumachen sind ꝛc. 3te, verm. u. verb. Aufl. 8. (6 B.) Nordhausen, Fürst. geh. ⅓ thl.

Ueberblick, kritischer, der preußischen Civil-Medicinal-Gesetzgebung. gr. 8. (2 B.) Altenburg, Literatur-Compt. geh. ¼ thl.

— der Controvers- und Wechselschriften über den Anspruch der Krone Bayern auf demnächstige Succession in einen bedeutenden Theil des Grosherzogth. Baden, als Surrogat für dessen Antheil an der Grafschaft Sponheim. gr. 8. (2½ B.) Giessen 1828, Heyer, (Vater) geh. 5 gr. od. 6¼ sgr.

† Uebersetzungsbibliothek der griechischen und römischen Klassiker. 1ste Abtheil. Griech. Dichter. VII. u. VIII.: Homer's Werke, übersetzt, mit Einleit. und erklär. Anmerk. versehen von E. Schaumann. 3s u. 4s Bdchen. Ilias. III — VII. 16. Prenzlau, 1828, Ragoczy. geh. à n. 4 gr. od. 5 sgr.

— derselben 2te Abtheil. Griech. Prosaiker. VII.: Isokrates Werke, übers. und erläutert von G. Ed. Benseler. 1r Thl. 16. Ebend. 1829 n. 4 gr. od. 5 sgr.

— derselben 3te Abtheil. Röm. Dichter VI.: Q. Horatius Fl. Werke, 2r Thl: Satyren. In deutschen Jamben von D. J. Nürnberger. 16. (9 B.) Ebend. 1828. geh. n. 4 gr. od. 5 sgr.

Zu Theocrits Idyllen sind 4 Carton-Blätter nachgeliefert.

— derselben 4te Abtheil. Römische Prosaiker. XXI — XXVIII. 16. Ebend. 1828, 29. geh. à n. 4 gr. od. 5 sgr.

Inhalt. 21, 25 u. 28: Die Naturgesch. des Caj. Plinius Sec., mit Anmerk. von M. Fritsch. 4s—6s Bdchen. — 22: Die Kaisergeschichte der 6 Schriftsteller: Aelius Spartianus, Vulcatius Gallicanus, Julius Capitolinus, Trebellius Pollio, Aelius Lampridius, Flavius Vopiscus. Mit erklär. Anmerk. von L. Storch. 1s Bdchen. Lebensbeschr. d. Kaisers Adrian, des Cäsars Aelius Verus und d. Kaisers Antoninus des Frommen. — 23: Denkwürdigkeiten aus dem alexandrin. Kriege; ein Anhang zu Caj. Jul. Cäsars Werken. Mit Anmerk. von D. E. Schaumann. — 24: Des Caj. Suetonius Trang. Lebensbeschreibungen der zwölf ersten röm. Kaiser, übers. mit Anmerk. vom Diac. C. G. F. Schenk. 3s Bdchen. Caj. Cäsar Caligula. Tiber. Claudius Drusus. — 26: Denkwürdigkeiten aus dem african. Kriege; ein Anhang zu Caj. Jul. Cäsars Werken, übers. u. mit erläut. Anmerk. versehen von D. E. Schaumann. 7r B. — 27: M. T. Cicero's Werke. 9s Bdchen.; Cato der ält. oder vom Greisenalter, und Lälius oder von der Freundschaft; übers. u. mit Anmerk. vom Rector C. W. Eckermann.

Uebersicht, historisch-geographische, der Erde. Von ihrer Entstehung an bis 1829 n. C. G. (1 Tabelle nach Stein's kleine Geographie 17te Auflage ausgearbeitet.) gr. Fol. Leipzig, Hinrichs 4 gr. od. 5 sgr.

— tabellarische, der Lehre von der Classification der Gläubiger im Concurse, nach den Vorschriften der allg. Gerichts-Ordnung, des allg. Landrechts und der neueren Gesetze. 3te, verm. u. verb. Aufl. gr. Fol. (1 B.) Berlin 1828, Nauck n. 5 gr. od. 6⅔ sgr.

Uebersicht der Preußischen und Französischen Hypotheken-Gesetzgebung. Ein Auszug aus der Preußischen Hypotheken-Ordnung und dem 18ten Titel des Französischen bürgerlichen Gesetzbuchs, mit Rücksicht auf die neueren Bestimmungen. gr. 8. (10 B.) Köln, Bachem 16 gr. od. 20 sgr.

— tabellarische, einer Parallele der alt- und neutestamentlichen Kirchengeschichte. gr. 8. (1½ B. Nürnberg, Riegel u. Wießner.) geh. 5 gr. od. 6¼ sgr.

— chronologisch geordnete, der merkwürdigeren Begebenheiten des russisch-türk. Krieges in Europa und Asien, im Feldzuge 1828, nach den offiziellen russ. Berichten u. and. glaubwürd. Nachrichten; nebst einigen kuriosen Nichtbegebenheiten desselben, oder Phantasiegemälden, zur gemüthl. Rückerinnerung. 8. (3 B.) Cassel, Luckhardt. geh. 6 gr. od. 7½ sgr.

— kurze, der Entstehung, des Fortgangs und des gegenwärt. Zustands aller Evangel. Missionen unter den Heiden. Herausgeg. von der Gesellschaft zur Beförd. der Evang. Missionen unter den Heiden, zu Berlin. gr. 8. (4½ B.) Berlin, L. Oehmigke. geh. n. 8 gr. od. 10 sgr.

Uebungen, geistliche, gehalten zu St. Pölten, vide Frint.

Uhlemann, Prof. Dr. Fr., Elementarlehre der syrischen Sprache, mit vollständigen Paradigmen, syr. Lesestücken und dem dazu gehörenden Wörterbuche, für akadem. Vorlesungen bearb. gr. 8. (20¼ B.) Berlin, Riemann. Velindruckpap. cart. 2 thl.

Uhlig, J. A., Predigten über die Evangelien aller Sonn- und Festtage eines ganzen Jahres, in skizzirten Vorträgen. gr. 8. (29½ B.) Rostock, Stiller 1 thl. 16 gr. od. 1 thl. 20 sgr.

† Uhrmacherkunst, die, vorgetragen in 10 Vorlesungen, oder vollständ. Handbuch für Uhrmacher und Liebhaber der Kunst ꝛc. Aus d. Franz. von G. Wolbrecht. 4te — 10te u. letzte Liefer. gr. 12. (25 B. u. 11 Kupfertaf. in Fol.) Leipzig, Baumgärtner. geh. 2 thl. 15 gr. od. 2 thl. 18¾ sgr.

Ulmenstein, Regier.-R. H. Chr. Frhr. v., die Preußische Städteordnung und die französische Communalordnung, mit Rücksicht auf die Schriften von v. Raumer und Streckfuß. 8. (9¼ B.) Berlin, Enslinsche Buchhandl. geh. 16 gr. od. 20 sgr.

† Umrisse aus meinem Skizzenbuche. 2r Thl., vide Rennenkampff.

Unger, D. Ephr. S., Abhandlungen über die wichtigsten Gegenstände der Arithmetik, besonders für Kaufleute und Rechnungsbeamte. gr. 8. (25¼ B.) Leipzig, Barth in Komm. 1 thl. 21 gr. od. 1 thl. 26¼ sgr.

Dessen Handbuch der Arithmetik. 2 Theile. Ebend. 1815, kostet statt 2 thl. 8 gr. od. 2 thl. 10 sgr. jetzt nur 1 thl. 12 gr. od. 1 thl. 15 sgr.

† — — praktische Uebungen für angehende Mathematiker. Ein Hülfsbuch für Alle, welche die Fertigkeit zu erlangen wünschen, die Mathematik mit Nutzen anwenden zu können. 2r (letzter) Bd. — Auch u. d. Titel: die Lehre von dem Kreise. Erläutert durch eine bedeutende Sammlung von systematisch geordneten Aufgaben aus allen Theilen der Mathematik. Mit

6 Figurentaf. in gr. Fol. — gr. 8. (35½ B.) Leipzig, Brockhaus 2 thl.

Der 1ste Bd. enthält: Das Berechnen, Verwandeln u. Theilen d. Figuren.

Ungläubige, der, widerlegt von einem Kinde. 8. (1¼ B. u. Titelvign. Basel, Schneider.) geh. 1½ gr. od. 2 sgr.

Unhoch, N., Anleitung zur wahren Kenntniß und zweckmäßigsten Behandlung der Bienen. Ein Auszug aus dem größern Bienenbuch, mit mehrern neuen Anmerk. u. Verbess., besonders den Landschullehrern und Landleuten gewidmet. Mit 1 Steintaf. in Fol. — 8. (10 B. u. 1 Holzschn.) München 1828. (Landshut, Krüll) n. 8 gr. od. 10 sgr.

Dessen größeres Bienenbuch in 3 Heften. München, Fleischmann 1823, 24, kostet 2 thl. 8 gr. od. 2 thl. 10 sgr.

♀ Unsere Zeit, oder geschichtliche Uebersicht der merkwürd. Ereignisse von 1789 — 1830 ꝛc. 67s — 84s Heft. Mit 18 Steindr. 16. (145 B.) Stuttgart 1828, 29, Expedition. geh. à n. ⅙ thl.

♀ Unterhaltungen aus der Länder- u. Völkerkunde. Jahrg. 1829. 12 Hefte. Mit Steindr. 4. Hirschberg, Krahn 2 thl.

Unterhaltungs-Blatt, das Karlsruher, ein für alle Stände, Jung und Alt, interessantes und belehrendes Bilderwerk. 1r Jahrg. 1828. 56 Numm. (halbe Bogen.) Mit 46 Steindr. gr. 4. Karlsruhe, Müllersche Hofbuchhandl. n. 3 thl.

— — dasselbe. 2r Jahrg. 1829. Mit 52 Steindr. gr. 4. Ebend. n. 3 thl.

♀ — — für gebildete Stände 1829, vide Musarion.

♀ Unterhaltungs-Blätter, allgemeine, zur Verbreitung des Schönen, Guten und Nützlichen. Mit Literatur-, Bei- und Anzeige-Blättern. 3r Jahrg. 1829 in 2 Bänden oder 24 Heften. Mit Vign. 4. Hamm, Wundermann n. 7 thl.

Die Bei-Blätter werden nicht mehr apart gedruckt.

Unterricht, Erster, von Gott für die lieben Kleinen. Ein Lehr- u. Lesebüchlein. 16. (2½ B.) München, (J. Lindauer) 1½ gr. od. 2 sgr.

— christlicher, für Kinder, welche zum Genusse des heil. Abendmahles vorbereitet werden. (Für die reformirte Kirche.) 8. (3½ B.) Kreuznach, Kehr 3 gr. od. 3¾ sgr.

— kurzgefaßter, über die Ernährung u. Behandlung der Schafe, sowie über die Erkenntniß und Heilung der vorzügl. Schafkrankheiten. 8. (3 B.) Cassel u. Marburg 1828, Krieger. geh. 3 gr. od. 3¾ sgr.

Untersuchungen, kirchenrechtliche, ein nothwendiger Nachtrag zu dem Kirchenrecht vom Herrn Prof. Krug. gr. 8. (13½ B.) Berlin, (Köbike; Greifswald, Koch) 1 thl. 3 gr. od. 1 thl. 3¾ sgr.

Krug's Kirchenrecht erschien 1826 bei Baumgärtner in Leipzig und kostet 1 thl. 6 gr. od. 1 thl. 7½ sgr.

♀ Unterwelt, die, — Vertheidigung dieses Werks, vide Pluto.

Usteri, Prof. L., Entwickelung des Paulinischen Lehrbegriffes, mit Hinsicht auf die übrigen Schriften des neuen Testamentes. Ein exegetisch-dogmat. Versuch. 2te, verm. u. verb. Ausg. gr. 8. (16 B.) Zürich, Orell 1 thl.

Urbs Roma. — Das alte Rom, *vide* Thesaurus.

Valckenarii, L. C., Schola de diis Graecorum. Programma. 4 maj. (2 B. u. 1 Vign.) Jenae, Bran 4 gr. od. 5 sgr.

Valett, Dr. C. J. M., ausführliches Lehrbuch des praktischen Pandecten-Rechtes, insbesond. für akadem. Vorlesungen. 3r (letzter) Band. gr. 8. (33½ B.) Leipzig, Laufler 2 thl. — Alle 3 Bände 5 thl.

Valmicis Ramayana ed. A. Guil. a Schlegel, *vide* Ramayana.

Variscia. — Mittheilungen aus dem Archive des Voigtländischen Alterthumsforschenden Vereins. Im Auftrage des Vereins-Directorii herausgeg. vom Diac. Fr. Alberti. 1ste Liefer. Mit 4 Tafeln lithogr. Abbild. 8. (9 B.) Greiz, Henning. geh. 16 gr. od. 20 sgr.

Vaß, Ritter M., Neapel u. seine Umgebungen. Aus d. Franz. von Fr. A. B. Frhr. Voit von Salzburg. 8. (17½ B.) Nürnberg u. Altdorf, Monath u. Kußler. geh. 1⅓ thl.

Steht im Catalog 1828 Jan. — Juny unter falschem Verleger u. Preis.

(NB. Eine schöne Karte von Neapel und der Umgegend, *vide* Westphal, unter Landkarten, im Anhange.

Veiel, Dr. Alb. Fr., über mangelhafte Bildung der Extremitäten. Ein Versuch in der pathol. Anatomie. Mit 1 Steindr. gr. 4. (4½ B.) Tübingen, Osiander. geh. n. 10 gr. od. 12½ sgr.

Veillodter, D. V. K., Predigten auf die Sonn- und Festtage des Jahrs, größtentheils über Texte aus den Schriften des Apostels Johannes. 2 Bde. gr. 8. (40 B.) Nürnberg, 1828, 29, Riegel u. Wießner 2 thl. 16 gr. od. 2 thl. 20 sgr.

Veith, Priester J. E., Jesus meine Liebe. Ein Gebetbuch für Katholiken. 2te vermehrte Aufl. gr. 12. (21½ B. u. Titelkupfer.) Wien. (Leipzig, Liebeskind) 20 gr. od 25 sgr.

— — dasselbe mit 5 Kupfern u. 1 Vign. Ebend. weiß Pap. 1⅔ thl.

— — die Worte der Feinde Christi. (Fortsetzung der Leidenswerkzeuge Christi.) gr. 12. (15 B.) Wien, Armbruster in Comm. geh. 12 gr. od. 15 sgr.

Velde, J. Fr. van de, Collectio Synodorum Mechlin., *v.* Collectio.

Vent, H. L. A., homiletisches Magazin über die evangelischen Texte des ganzen Jahres. 2r Theil, von Pfingsten bis zum Ende des Kirchenjahres. gr. 8. (36 B.) Hamburg, Fr. Perthes 1 thl. 18 gr. od. 1 thl. 22½ sgr.

Veränderungen der Arzney-Taxe für 1826—28. gr. 8. (¾ B. Berlin, Plahn.) Schreibp. 3 gr. od. 3¾ sgr.

Verein, der, von Griechenfreunden zu Altenburg und dessen Zöglinge, die griech. Waisenknaben Joannes und Pandias Sagrandy von der Insel Scio. Erster Bericht an die Mitglieder des Vereins u. andere Freunde der griech. Sache. gr. 8. (5½ B.) Altenburg, Schnuphase in Comm. geh. n. ⅛ thl.

Vereins-Zoll-Ordnung, K. Würtembergisch-Bayerische, mit dem Zoll-Tarife und andern darauf Bezug habenden Verordnungen, Verfügungen ꝛc. Nebst einem alphab. Register. gr. 8. (13½ B.) Stuttg. 1828, Steinkopf. geh. 10 gr. od. 12½ sgr.

Verhandlungen der Kaiserl. Leopold.-Carolin. Akademie der Naturforscher zu Bonn. 14r Bd. 1ste Abth., *vide* Acta.

— der vereinigten ärztlichen Gesellschaften der Schweiz.

Jahrg. 1828. 1ste Hälfte. gr. 8. (9 B.) Zürich, (Ziegler und Söhne.) geh. n. 14 gr. od. 17½ sgr.

Ist eine Fortsetzung der „Verhandl. der med.-chirurg. Gesellschaft des Kantons Zürich 1826 u. 1827."

♀ Verhandlungen des Vereins zur Beförderung des Gartenbaues in den Königl. Preußischen Staaten. 10te Liefer. (V. Bd. 1s Heft.) Mit 1 illum. Kupfertaf. gr. 4. (28 B.) Berlin 1828, (Nicolai in Comm.) n. 2 thl. 16 gr. od. 2 thl. 20 sgr.

— derselben 11te Liefer. (V. Bd. 2s Heft.) Mit 1 schwarzen u. 1 illum. Kupfertafel. gr. 4. (31 B.) Ebend. 1829 n. 2⅔ thl.

♀ — der Schweizerischen gemeinnützigen Gesellschaft. 18r Bericht. 1828. — Auch u. d. Titel: Neue Verhandlungen ꝛc. über Erziehungswesen, Gewerbfleiß und Armenpflege. 5r. Theil. gr. 8. (24½ B.) Zürich, Orell. geh. 1 thl.

— der Gesellschaft naturforschender Freunde zu Berlin. 1r Bd. 6s Heft. Mit 2 Kupfertaf. (wovon 1 illum.) gr. 4. (15¼ B.) Berlin, Reimer 1 thl. 20 gr. od. 1 thl. 25 sgr.

1s — 5s Heft, 1819 — 24, kosten 5 thl. 16 gr. od. 5 thl. 20 sgr.

Verordnung, die Errichtung eines Credit-Vereins für die Grundbesitzer in dem Fürstenthume Ostfriesland und Harrlingerland betreffend. St. James's, d. 27. Nov. 1828. gr. 4. (4 B. Hannover, Hahn'sche Hofbuchh.) 6 gr. od. 7½ sgr.

— über die Einführung eines Wechselrechts in der Stadt Offenbach, nebst den in dieser Verordnung bemerkten gesetzlichen Quellen dieses Wechselrechts. Zusammengestellt von Trygophorus. gr. 8. (4 B.) Darmstadt, Leske. geh. 6 gr. od. 7½ sgr.

Versammlung, die, der deutschen Naturforscher und Aerzte in Berlin i. J. 1828, kritisch beleuchtet. gr. 16. (4 B.) Leipzig 1828, Brockhaus. geh. 6 gr. od. 7½ sgr.

Verschwörung gegen die Legitimität der Throne und die Freiheiten der Völker. Verbrechen Don Miguel's und Rechte Don Pedro's und seiner Tochter. Aus d. Franz. Mit Anmerk. d. Uebers. gr. 8. (3½ B.) Trogen. (Stuttg., Hoffmann.) geh. ½ thl.

Versorgungs-Anstalt, die mit der ersten österreich. Spar-Casse vereinigte allgemeine, für Unterthanen des österreich. Kaiserstaates. Im Geiste ihrer Statuten geschildert, und mit tabellar. Uebersichten über die zweckmäß. Art der Benützung dieser Anstalt, dann über den Erfolg der Einlagen versehen. Von einem Menschenfreunde. gr. 8. (3¼ B. u. 8 Tab.) Wien, Tendler. geh. 10 gr. od. 12½ sgr.

Versuch einer Zusammenstellung der Materialien für das Forschen der Geschichte des Revolutionskrieges vom Jahre 1792 bis 1815, von einem ehemal. Generalstaabs-Offizier. 1r Bd. Mit 3 Charten (in gr. Fol. in einem besond. Etuis.) gr. 8. (53 B.) Mainz 1828, Müller, (Leipzig, Hinrichs) in C. n. 3½ thl.

— einer topograph. Geschichte der Pfarrei Roggenburg in der Diözese Augsburg, aus alten und neuen Urkunden verfaßt. Nebst e. Anhange von dem heil. Blute, u. a. vorzügl. heil. Reliquien in dieser Pfarrkirche. (Von Th. L. Weiller.) Mit 1 Ansicht. 8. (6½ B.) Augsburg 1828, M. Doll, (Landshut, Krüll) in Komm. 4 gr. od. 5 sgr.

Verzeichniß, allgemeines, der Bücher, welche in der Frankfurter und Leipziger Ostermesse des 1829. Jahres ganz neu gedruckt oder neu aufgelegt worden sind, auch derer, die künftig heraus kommen sollen. gr. 8. (17 B.) Leipzig, Weidmann. geh. n. ¼thl.

— neuer Bücher, Musikalien ꝛc., vide Kümmel.

— arbeitender und eingegangener Freimaurer-Logen, nach den Jahren ihrer Stiftungen von 1737 bis 1827. gr. 8. (5½ B. ohne Pag.) Bremen, Kaiser. geh. 16 gr. od. 20 sgr.

— der Gemaelde der Bildergallerie in München. Nach der neuesten Einrichtung. (Vom Central-Gallerie-Director G. v. Dillis.) 2te, verb. Aufl. gr. 12. (7½ B.) München, Finsterlin. Nett gebunden 20 gr. od. 25 sgr.

— alphabetisches, aller im Deutschen ähnlich klingenden Stammwörter. Ein Handbüchlein für Schulen u. jeden Stand. 8. (1½ B.) Kempten, Dannheimer 2 gr. od. 2½ sgr.

— alphabetisches, der sämmtl. Studierenden an der k. Ludwigs-Maximilians-Universität zu München, im Winter-Semester $182\frac{8}{9}$, mit Angabe ihrer Heimath, Studien und Wohnungen. Nebst Angabe der Wohnungen der Herren Professoren u. Privat-Docenten. gr. 8. (3¼ B.) München, Weber. geh 4 gr. od. 5 sgr.

Vetter, F. Ch. W., meine Reise nach Grusien im Jahre 1827. gr. 12. (6 B.) St. Petersburg, Brieff; Leipzig, Cnobloch, br. ½thl.

Vidocq's Denkwürdigkeiten (von ihm selbst verfaßt), vide Aus.

Vielhauer, J. W. G., das hohe Ziel der amtlichen Wirksamkeit eines christl. Religionslehrers. Eine Antritts-Predigt. gr. 8. (1½ B.) Mainz, Müller. (Leipzig, Hinrichs.) geh. 5 gr. od. 6¼ sgr.

Virey, D. J. J., die Ausschweifung in der Liebe, und ihre Folgen für Geist und Körper. Historisch, naturgeschichtlich und medizinisch dargestellt. Aus d. Franz. von D. L. Hermann. gr. 8. (4½ B.) Leipzig, Klein 10 gr. od. 12½ sgr.

Virgilii, Publ., Maronis, Opera, studio singulari recognita. Editio X. 8. (21½ B.) Halae 1828, Orphanotr. 7 gr. od. 8⅓ sgr.

Virgils Aeneis 2s Buch, übers. von Prof. Swoboda, vide Swoboda.

† Vitruvii, M. Poll., Architectura, textu ex recens. codicum emendato, cum exercitat. notisque noviss. Jo. Poleni et commentariis varior. additis nunc primum studiis Sim. Stratico. Vol. II. P. II. et Vol. III. P. I. 4 maj. (60 B., 42 Kupfertaf. u. 1 Tabelle.) Utini 1827, 28. (Lipsiae, Weigel; Vindob., Schalbacher.) br. n. 23 thl. 16 gr. od. 23 thl. 20 sgr.

Vogel, C., Oswald und Aennchen. Idyllisch-romantisches Gedicht. gr. 8. (9½ B.) Neustadt 1828, Wagner. geh. 16 gr. od. 20 sgr.

Vogel, J., Sprüchbüchlein, oder die christl. Glaubens- und Sittenlehre in Bibel-Sprüchen, nebst einem Verzeichnisse aller Bücher des alten und neuen Testaments, und mehreren Schulgebeten. Zum Gebrauch in Stadt- und Landschulen. gr. 12. (8½ B.) Darmstadt, Leske 6 gr. od. 7½ sgr.

Vogel, P. M., geistreiches Gebethbüchlein für die katholische Jugend. Neue verb. u. verm. Aufl. 8. (13 B. u. Titelkupfer.) Augsburg, M. Doll 1828. (Landshut, Krüll) 8 gr. od. 10 sgr.

— — die Schule der Unschuld, Weisheit und Tugend für das blü-

hende Alter. Neue verb. u. verm. Aufl. 2 Bdchen. 8. (22½ B.) Augsburg, N. Doll 1828. (Landshut, Krüll) 14 gr. od. 17½ sgr.

Vögelin, S., das alte Zürich, historisch-topographisch dargestellt. Oder eine Wanderung durch dasselbe im Jahr 1504. Mit Erläuterungen und Nachträgen bis auf die neueste Zeit. gr. 8. (23¼ B. u. 3 Ansichten.) Zürich, Orell. weiß Druckp. cart. 1⅝ thl.

Vogt, A. E., pract. Beiträge für Steuer-Officianten des Königr. Hannover. Mit Genehmigung des K. Finanz-Departements herausgeg. 1s u. 2s Heft. 8. (7 B.) Hannover 1828, 29, Helwing'sche Hofbuchh. 10 gr. od. 12½ sgr.

Vogt, D. Ph. Fr. W., Lehrbuch der Receptirkunst für Aerzte. Mit 1 lith. Tabelle. gr. 8. (24 B.) Giessen, Heyer, Vater 2⅙ thl.

Vogtt, Dr. J., anthropologische Betrachtungen. Mit 1 illum. lith. Tafel. gr. 8. (9½ B.) Coesfeld, Wittneven. (Leipzig, Central-Compt.) 20 gr. od. 25 sgr.

† Voit, Kreis-Bau-Inspector, die Land-Baukunst in allen ihren Haupttheilen ꝛc. 4r u. letzter Thl., in besond. Rücksicht auf öffentl. Gebäude zur Beförderung des Vergnügens, und auf Privat-Gebäude. Mit 10 Kupfert. in gr. Fol. — gr. 8. (30 B.) Augsburg, v. Jenisch u. Stage 2 thl. 18 gr. od. 2 thl. 22½ sgr.

Voit, Bauconducteur A., über Fensterstöcke nebst ihren Rahmen, dann über Zimmerthüren, Hausthüren und Thore mit ihren Beschlägen, in Hinsicht einer zweckmäß. Construction u. schönen Form. Vorzüglich für Schreiner u. Schlosser ꝛc. Mit XII Kupfert. in gr. Fol. — gr. 8. (8 B.) Ebend. 1⅓ thl.

† Volger, D. W. Fr., Leitfaden beim ersten Unterricht in der Länder- u. Volkerkunde für Gymnasien u. Bürgerschulen. 3te, verb. Aufl. — Auch u. d. Titel: Lehrbuch der Geographie. 1r Cursus. gr. 8. (7½ B.) Hannover, Hahn'sche Hof-Buchh. ⅙ thl.

† Volksfreund, der erzgebirgische, eine Monatsschrift zur Belehrung und Unterhaltung für den Bürger und Landmann. 10r Jahrg. 1829. 12 Hefte. Mit Vign. 4. Zwickau. (Leipzig, Magazin f. Ind.) 18 gr. od. 22½ sgr.

— — der Thüringer, eine Wochenschrift zunächst für Thüringen, das Osterland und Voigtland. Herausgeg. von D. K. Herzog. 1829. 52 Bogen. gr. 4. Jena, Frommann n. 2⅔ thl.

Volks- und Geschäfts-Kalender, Rheinisch-Westphälischer, für 1829. 3r Jahrg. 8. (16¼ B.) Hamm, Schulz. geh. n. ⅓ thl.

Volksschulfreund, Sächsischer, eine Zeitschrift für die, welche dem Volksschullehrerstande angehören, oder überhaupt an dem Volksschulwesen Antheil nehmen. Herausgeg. von G. F. Döhner und Chr. Tr. Otto. 5r Bd. (Jahrg. 1829.) 3 Hefte. 8. Freiberg. (Craz u.) Gerlach in C. n. 1 thl. 12 gr. od. 1 thl. 15 sgr.

† Voltaire's und Rousseau's auserlesene Werke. In neuen Uebersetzungen. 23s — 26s und 29s — 38s Bdchen. 16. (114½ B.) Leipzig 1828, 29, Hartmann'sche Buchh. geh. 3½ thl.

Inhalt. 23 — 26: Rousseau's Emil, oder über die Erziehung. Uebers. von J. H. G. Heusinger. 3r — 6r Thl. (1 thl.) — 29, 30: Voltaire's Henriade. Nebst Noten und Beiwerken des Autors, frei übers. von Peregrinus Syntax. 2 Thle. (½ thl.) — 31 — 38: Dessen Geschichte der Völker, vorzüglich in den Zeiten von Karl d. Gr. bis auf Ludwig XIII. Uebers. durch K. A. F. Schnitzer. 8 Bdchen. (2 thl.)

♀Von der kathol. Kirche. Eine Zeitschrift in zwanglosen Heften. (Herausgeg. von v. Dittersdorf.) 6s — 8s Heft. (II. 3. u. III. 1. 2.) 8. (24 B.) Breslau 1828, Max u. Komp. à 12 gr. od. 15 sgr.

— Quellen, vide Schulze.

— der Reinlichkeit, ihrem Einflusse auf die Gesundheit und ihren Wirkungen auf Erhaltung der körperlichen Schönheit, auf das Wohlseyn und die Dauer des Lebens. Aus d. Franz. 12. (7 B.) Darmstadt, Leske. Velinp. geh. 14 gr. od. 17½ sgr.

Vorlesungen über die Chemie, nach Laugier, vide Wolff.

♀Vorzeit, die, dargestellt in historischen Gemälden, Erzählungen ꝛc. Zur Belehrung und Unterhaltung. 1s Heft. (2te Aufl.) und 2s u. 3s Heft. 16. (22½ B. u. 3 Steindr.) Ulm 1828, Ebner à 4 gr. od. 5 sgr.

Vos's, M. Chr., Leben und Schicksale, vide Leben.

♀Voss, J. H., kritische Blätter, nebst geografischen Abhandlungen. 2r (u. letzter) Bd. 8. (28½ B. und die Hesiodische Welt-Tafel.) Stuttgart 1828, Metzler 2¾ thl.

Wachler, D. L., über Werden und Wirken der Litteratur, zunächst in Beziehung auf Teutschland's Litteratur unserer Zeit. gr. 8. (2½ B.) Breslau, Grüson u. Comp. geh. 6 gr. od. 7½ sgr.

♀(Wachter, U. B.) Wiborath von Klingnau, vide Wiborath.

♀Wachsmuth, Ritter Prof. W., Hellenische Alterthumskunde aus dem Gesichtspunkte des Staates. 2r Theil: Die Regierung. 1ste Abtheilung: Staatswirthschaft, Rechtspflege, Kriegswesen. gr. 8. (28½ B.) Halle, Schwetschke u. Sohn 2 thl.

Wackenroder, Prof. Dr., chemische Tabellen zur Analyse unorganischer Körper. 3 Tafeln. gr. Fol. Jena, Cröker ⅗ thl.

Wacker-Bard's (v. Wackerbarth), Graf, Walhalla, oder: Wunderbare Begebenheiten außerordentlicher Menschen. (1s Heft. Mit dem Bildniß des Verf.) gr. 8. (13 B.) Dresden, Walther. geh. 16 gr. od. 20 sgr.

Wagenfeld, Thierarzt L., über die Erkennung und Cur der Krankheiten der Schaafe. 8. (12 B. u. 1 Tab.) Danzig, Gerhard ⅗ thl.

Wagler, Dr. J., Descriptiones et Icones Amphibiorum. Fasc. I. cum XII tabulis (color.) No. I — XII. Fol. maj. (15 Blätter Text.) Monachii, Stuttg. et Tubingae 1828, de Cotta n. 3⅓ thl.

Wagner, M. A., das neueste Glaubensgericht in der evangelischen Kirche. Ein Sendschreiben an Hrn. Prof. D. Hahn in Leipzig, und an den Verf. der Schrift ♀„der Rationalist, kein evangel. Christ." Nebst einer Predigt. gr. 8. (4 B.) Leipzig, Lehnhold 6 gr. od. 7½ sgr.

Wagner, J. C. C., Predigt über die Worte des Herrn: Joh. 5, 28, 29. gehalten in der Katharinen-Kirche zu Magdeburg. gr. 8. (1 B.) Halle, Fr. Ruff. geh. 2 gr. od. 2½ sgr.

Wagner, S., Scenen aus dem Leben Albrecht Dürers. Nebst Erläuterungen von J. G. v. Quandt. gr. Fol. (2 B. u. 8 Steintaf. inclus. Dürers Handschrift.) Dresden, Walther. Velinp. cart. n. 4 thl.

Wahl, G. S., die Kunst, Brod und andere Gebäcke zu backen, oder Anweisung, wie man gutes, gesundes und wohlschmecken-

des Brod ꝛc. bäckt. Nach den neuesten Belehrungen. 8. (5½ B.) Leipzig, D. Bergk. geh. 9 gr. od. 11¼ sgr.

Wahrheit ohne Dichtung. Erzählungen aus meinem u. Anderer Leben. Herausgeg. von Heinrich v. L — — m. 2s Bdchen. 8. (22½ B.) Neustadt 1828, Wagner. Velinp. 1½ thl.

Waiblinger, W., Blüthen der Muse aus Rom. 1827. (Gedichte.) 8. (18 B.) Berlin, Reimer. Velinp. br. 1⅓ thl.

Walchner, Dr. Fr. A., Handbuch der gesammten Mineralogie in technischer Beziehung, zum Gebrauche bei seinen Vorlesungen und zum Selbststudium; mit besond. Berücksicht. der mineralog. Verhältnisse des Grossherzogth. Baden. 2 Abtheil. Mit Steintaf. gr. 8. (1ste Abthl. 40½ B. rest 2te u. Steintaf.) Carlsruhe, Groos. 5 thl.

Walden, S. J. F., General Graf Hoheim und seine Kinder. Ein Briefwechsel. 2 Thle. 12. (12⅓ B.) Hamburg, Fr. Perthes. Fein Druckp. 1 thl. 20 gr. od. 1 thl. 25 sgr. — Velinp. 2 thl. 8 gr. od. 2 thl. 10 sgr.

Waldow, H., Gedichte. 8. (18 B.) Cöslin 1828, Hendeß in Comm. Velinp. geh. 1 thl.

Walling, Mathilde, die erfahrene Kunst-Bäckerin. 8. (8 B.) Nordhausen, Fürst. geh. 9 gr. od. 11¼ sgr.

Wallis, D. J., Zwei Briefe vom Unterrichte der Taubstummen, vide Amman.

Wallraff, Sekretär J., alphabetisch geordnete und mit den für die westl. Provinzen bestimmten Sätzen auf sämmtliche im Handels-Verkehr vorkommende Gegenstände angewendete Erhebungs-Rolle der Ein-, Aus- und Durchgangs-Abgaben für die Jahre 1828 — 1830. schmal gr. 8. (9 B.) Köln 1828, Bachem. geh. n. 20 gr. od. 25 sgr.

Walsh, Reise durch die Türkei. Aus d. Engl. (Aus dem Ethnograph. Archiv abgedr.) gr. 8. (16 B.) Jena, Bran 1¼ thl.

Walsleben, A., Sammlung einiger Gedichte und Anekdoten. 8. 5 B.) Hamburg. (Altona, Busch in Comm.) geh. n. ⅓ thl.

Walter, F. G. C., das Jahr 1830, als das 3te Jubeljahr der evangel. Kirche, wegen der am 25 Juni 1530 auf dem Reichstage zu Augsburg von den evangel. Fürsten u. Ständen übergebenen, von Ph. Melanchthon verfaßten, Augsb. Konfession, dem Gründungstage der evangel. Kirche. gr. 8. (1½ B.) Schwerin. (Stralsund, Löffler.) geh. 3 gr. od. 3¼ sgr.

Walther, D., Rede bei der Einweihung der von Sr. Majestät dem Hochl. 37sten Linien-Infanterie-Regimente verliehenen Fahnen, gehalten auf den Feldern von Wahlstadt am 31. Aug. 1828. 8. (1 B.) Glogau, N. Günthersche Buchh. geh. 3 gr. od. 3¾ sgr.

Waltl, D. J., das Amylon und Inulin. Chemische Abhandlung, mit steter Hinsicht auf Pflanzenphysiologie, Technik und Medicin. gr. 8. (4 B.) Nürnberg, Riegel u. W. ¼ thl.

Wanderungen durch die Rhätischen Alpen. Ein Beytrag zur Charakteristik dieses Theils des Schweizerischen Hochlandes u. seiner Bewohner. Mit einem Straßenriß (von Chur bis Bellenz), Reiseregeln und Notizen. gr. 8. (15 B.) Zürich, Orell. br. 1 thl. 16 gr. od. 1 thl 20 sgr.

Wanderungen, malerische, durch die Alterthümer in Rom und der Campagna. Nach den Schilderungen von Adler, Bonstetten, Fr. Brun, Burton, Kephalides, Kotzebue etc. herausgeg. von Frz. H. Köhler. 1r Thl. Mit 36 Ansichten nach Zeichn. von G. Piranesi, u. 1 Plane. gr. 8. (3½ B.) Leipzig, Köhler jun. Velinp. geh. n 2 thl.

Ward, H. G., Mexico im Jahre 1827, vide Bibliothek der Reisen.

Ward, Maria, und das Institut der engländ. Fräulein in Augsburg, seit seiner Entstehung bis auf unsere Zeiten. 8. (5½ B.) Augsburg, N. Doll. (Landshut, Krüll) 5 gr. od. 6¼ sgr.

Warnung, wiederholte, für Katholiken und Protestanten, vor der sogenannten apostol. Warnung des Pastors Schmaltz zu Neustadt-Dresden, am Reformationsfeste 1825. (Aus dem Katholiken abgedr.) Nebst Bemerk. eines kathol. Geistlichen aus Böhmen, und e. Vorrede von einem zur kathol. Religion übergetret. Protestanten. 8. (7½ B.) Amberg, Müller 1827. (Landshut, Thomann) geh. 12 gr. od. 15 sgr.

Warnungs-Beyspiele für Jünglinge und Jungfrauen, zur Vermeidung der Gefahren, welche auf dem Lebens-Wege ihrem geistigen und leibl. Wohle im Wege stehen. Stimmen der Erfahrung aus der Lebens-Geschichte einzelner Menschen. Vom Herausgeber der „Beyspiele des Guten ꝛc." 8. (22½ B.) Stuttgart, Steinkopf 18 gr. od. 22½ sgr.

Was sollen jetzt die protestant. Katholiken in Deutschland thun? Beantwortet von einem kathol. Laien aus dem Handwerksstande. Nebst vorgäng. Betrachtungen über die Verunstaltung des Christenthums vor und in der röm. Kirche. 8. (2¼ B.) Jena 1828, Frommann. geh. 4 gr. od. 5 sgr.

Weber, D., Anleit. zur Erkenntniß und Heilung der Krankheiten, Kolik, Darmgicht u. Entzündung der Lunge bei Pferden. 8. (3 B.) Heilbronn 1829, Claß. geh. 5 gr. od. 6¼ sgr.
Bereits im Jahre 1797 ohne Angabe des Verf. ausgegeben!

Weber's, Carl Maria v., hinterlassene Schriften. (Herausgeg. von Th. Hell.) 3r u. letzter Bd. 8. (13½ B.) Dresden u. Leipzig 1828, Arnold 1 thl. 2 gr. od. 1 thl. 2½ sgr. — Alle 3 Bde. 3¼ thl.

Weber, Prof. D. E. Chr. Guil., Commentatio de poetarum Romanorum recitationibus. 4. (4½ B.) Vimariae 1828, Hoffmann 6 gr. od. 7½ sgr.

Weber, Prof. D. Fr. B., allgemeines deutsches terminologisches ökonomisches Lexicon und Idioticon; oder erklärendes Verzeichniß aller im Gebiete der gesammten Landwirthschaft, der Acker- Wiesen- Garten- Forst- Vieh- Jagd- Fischerey- u. Hauswirthschaft, in Deutschland, und den einzelnen deutschen Provinzen vorkomm. Kunstwörter, und Kunstausdrücke überhaupt, und Benennungen der landwirthschaftl. Pflanzen, Thiere, Geräthe ꝛc. insbesondere. 2 Abtheil. A — Z. gr. 8. (50 B.) Leipzig, Engelmann. geh. 4 thl. 16 gr. od. 4 thl. 20 sgr.

— — über die Cameralwissenschaft, und das Cameralstudium auf Universitäten; nebst einem Plan zu einem cameralist. Cursus auf der Universität zu Breslau, und dem Grundriß der

dazu gehörigen Vorlesungen selbst. Programm. 8. (3 B.) Breslau 1828. (Mar u. Komp.) geh. 5 gr. od. 6¼ sgr.

Weber, Vice-Director H. B. v., Handbuch der psychischen Anthropologie, mit vorzügl. Rücksicht auf das Praktische und die Strafrechtspflege insbesondere. gr. 8. (34¼ B.) Tübingen, Osiander 2 thl.

‡ Wechsel- und Münzgesetze, Niederländ. u. Grossbritannische, Nachtrag: Acten des Parlaments von Grossbritannien u. Irland 7. et 8. Geo. IV. c. 15. und 9. Geo. IV. c. 24. Vom 12. Apr. 1827 u. 19. Juny 1828. Mit Uebersetzung, und Bemerk. in Bezug auf den neuesten Stand des Englischen Wechselrechts. Herausgeg. von Dr. Ph. Fr. Schulin. gr. 8. (4 B.) Frankfurt, Varrentrapp 8 gr. od. 10 sgr. — Schreibp. 10 gr. od. 12½ sgr.

Wegscheider, Dr. J. A. L., Institutiones theologiae christianae dogmaticae. Editio VI., auct. et emend. 8 maj. (42 B.) Halae libr. Gebauer 2 thl. 6 gr. od. 2 thl. 7½ sgr.

Wegweiser, kritischer, im Gebiete der Landkarten-Kunde, nebst andern Nachrichten zur Beförderung der mathematisch-physikal. Geographie u. Hydrographie. 1r Bd. 24 Bogen. Mit Karten u. Abbildungen. gr. 8. Berlin, Schropp u. Comp. geh. 3 thl.

— in das altherzoglich-bayerische Schloß Trausnitz in Landshut. (Von Mußinan.) 12. (2 B.) Landshut, Thomann. geh. 4½ gr. od. 5¼ sgr.

Wehmuthslaute eines Früh-Verblichenen (E. Fr. Schmidt). Aus Klamer Schmidt's literar. Nachlasse herausgeg. und mit einer Lebensbeschreibung begleitet vom Divisionspred. W. W. J. Schmidt. 8. (25 B. u. der Silhouette des Verblichenen.) Braunschweig; Leer, Vogler in C. br. 1 thl. 6 gr. od. 1 thl. 7½ sgr.
Ist den studirenden Jünglingen Deutschlands gewidmet.

Weidenkeller, Regimentspferdearzt D. J. J., Vorträge über die Wart, Pflege, Behandlung und Benützung des Pferdes, zum Selbstunterricht und zur Belehrung für Andere. 1r u. 2r Bd. gr. 8. Dinkelsbühl, Walthr 1825, 26. (Leipzig, Central-Compt.) 18 gr. od. 22½ sgr.

— — dasselbe 3r (letzter) Bd. unter d. Titel: Vorträge über Pferdezucht und Pferdebehandlung. gr. 8. (8½ B.) Ebend. 1829 9 gr. od. 11¼ sgr.

Weiler, OHGR. Fr. v., Freiherr Karl von Zyllnhardt, Großherzogl. Bad. Staatsrath ꝛc. in seinem Leben und Wirken dargestellt. gr. 8. (2 B.) Mannheim 1828, Schwan u. Götz. geh. 6 gr. od. 7½ sgr.

Weinhold, Regier.-R. Dr. C. A., das Gleichgewicht der Bevölkerung, als Grundlage der Wohlfahrt der Gesellschaft und der Familien. gr. 8. (5 B.) Leipzig, Focke. geh. 12 gr. od. 15 sgr.

† Weinlig's, C. G., durchaus geprüfte und bewährt gefund. Vorschriften zur Verfertigung der veritablen Senteurs, Quintessenzen, Balsame, Seifenspiritus — Syrups, Limonaden, Potpourri's, Zahnopiate ꝛc.; zur Fabricirung ausländ. Weine; zur Färbung des rothen türk. Garns, und Verfertigung der

ächten ostind. blauen Druckfarbe. 2te verb. Aufl. 8. (8 B.) Frankfurt, Jäger. geh. 12 gr. od. 15 sgr.

Beiske, Hofr. C. A., skeptisch-praktische Behandlung einiger civilrechtlichen Gegenstände. gr. 8. (6½ B.) Leipzig, Hinrichs ½ thl.

Beiske, Dr. J., de septem clypeis militaribus. 8 maj. (7½ B.) Lipsiae, (libr. Serig.) Velinp. 18 gr. od. 22½ sgr.

Beiss, Dr. C. Ed., Grundriss der deutschen Kirchenrechtswissenschaft. Zum Gebrauche akadem. Vorträge. Nebst einem Anhange, enthaltend die sämmtl. neueren deutsch-kathol. Kirchenrechtsquellen. gr. 8. (17 B.) Mainz, Kupferberg 1 thl. 2 gr. od. 1 thl. 2½ sgr.

— — über die Stellung der Lehre von den Obligationen im heutigen römischen Recht. Ein civilist. Versuch. gr. 8. (5 B.) Giessen 1828, Heyer, (Vater) 6 gr. od. 7½ sgr.

Weissii, Chr. Ern., Opuscula academica, aucta et emendata. Tom. I. 8 maj. (15½ B.) Lipsiae, Sühring 1⅓ thl.

Meist juristischen Inhalts.

Weiße, Prof. E. H., über den gegenwärtigen Standpunct der philosophischen Wissenschaft. In besonderer Beziehung auf das System Hegels. 8. (14½ B.) Leipzig, Barth. geh. 21 gr. od. 26¼ sgr.

Weittenhiller, J., Beschreibung des Antiaërophthora, oder Schutzmittels gegen jede verdorbene Luft. Mit 2 lith. Tafeln. gr. 8. Eichstätt, Beyer. (Nürnberg, Riegel u. Wiessner.) Versiegelt n. 16 gr. od. 20 sgr.

Welche Mittel haben wir den Holz-Excessen auf das wirksamste zu begegnen und zugleich dem Holzmangel der ärmeren Classen neben Bezweckung eines allgem. geregelten Holzverbrauchs zu steuern? Von einem Finanz-Beamten. 8. (2½ B.) Ludwigsburg 1827. (Heilbronn, Claß.) geh. n. 4 gr. od. 5 sgr.

♀ Welcker, F. G., zu der Sylloge epigrammatum graecorum. Abweisung der verunglückten Conjecturen des Hrn. Prof. Hermann. gr. 8. (4½ B.) Bonn, Marcus. geh. 8 gr. od. 10 sgr.

Welleba, W. F., vollkommene Darstellung der Merkwürdigkeiten von Jerusalem, den heil. Orten, und dem heiligen Grabe. Nach den neuesten u. bewährt. Reisebeschreibungen geschildert. 16. (4½ B. u. 2 Ansichten.) Prag 1827. (Leipzig, Central-Compt.) br. 7 gr. od. 8¾ sgr.

♀ Weltall, das, ein geographisch-statistisch-naturhistor. Handwörterbuch, mit Berücksichtigung des Wissenswürdigen aus der Weltgeschichte. 5r u. 6r Bd. à 5 Hefte u. 7r Bd. 1s — 4s Heft. Anisonyx — Aug. Mit 14 Steindr. 12. Frankfurt 1828, 29, Friederich in Comm. à n. 4½ gr. od. 5¾ sgr.

Welter, A. K., die münstersche eheliche Gütergemeinschaft, systematisch dargestellt, nach den Bestimmungen der Polizeiordnung der Stadt Münster und dem Herkommen, in Verbindung mit den ergänz. Vorschriften des allgem. Landrechts. gr. 8. (11½ B.) Münster, Coppenrath. geh. 18 gr. od. 22½ sgr.

Wenzel, Dr. K., Recepttaschenbuch für das Gebiet der Kinderkrankheiten. Nach den einzelnen Krankheitsformen, und insbesond. nach den Heilanzeigen, nach dem jedesmal. Stande und den Stadien der Krankheiten etc. geord-

net und mit Anmerkungen versehen. 1r Thl. 8. (17½ B.) Erlangen, Palm u. Enke 1 thl.

Werlhof's Blutflecken-Krankheit. Inaug.-Abhandl. von Dr. Frz. J. Hergt. 8. (4 B.) Hadamar 1828, Neue Gelehrten-Buchh. 6 gr. od. 7½ sgr.

Werner, Lehrer D. J., Fragen über die griechische Formenlehre, ein Hülfsbuch zum Unterrichte nach den drei Buttmannischen Sprachlehren für drei Lehrkurse. Nebst e. Anhange, enthaltend die besond. Behandlung einiger Lehren. gr. 8. (26½ B.) Liegnitz, Kuhlmey 1 thl. 6 gr. od. 1 thl. 7½ sgr.

Wernicke, E., praktisch-juridisches Hand- und Hülfsbuch des ältern römischen, gemeinen deutschen, kanon. u. preußischen Rechts, mit besond. Hinsicht auf das preuß. Landrecht, die Gerichts-, Depositat- u. Hypotheken-Ordnung, zum Gebrauche für angeh. prakt. Juristen ꝛc. 1r Thl. 8. (22½ B.) Hamm, Schulz 1 thl.

Wersebe, Landdrost A. v., Beschreibung der Gaue zwischen Elbe, Saale und Unstrut, Weser und Werra, in sofern solche zu Ostfalen mit Nord-Thüringen und zu Ost-Engern gehört haben, und wie sie im 10ten u. 11ten Jahrhunderte befunden sind. Eine gekrönte Preisschrift. Mit 1 Charte in gr. Folgr. 4. (37⅓ B.) Hannover, Hahn'sche Hof-Buchh. 3 thl.

Wessenberg, J. H. v., Nikodemus. Eine Erzählung. 12. (4½ B. u. Titelbgn.) Constanz, Wallis. Velinp. geh. mit Goldschn. ½ thl.

Westphal, J. H., die Römische Kampagne, in topograph. und antiquar. Hinsicht dargestellt. Nebst 1 Karte der Röm. Kampagne (: Contorni di Roma moderna.) u. 1 Wegekarte des alten Lazium, in Roy.-Fol. gr. 4. (25 B. u. 1½ B. unter d. Titel: Analyse der Karte: Contorni etc., rest Wegekarte.) Berlin u. Stettin, Nicolai n. 5thl. 12gr. od. 5thl. 15sgr.

Die Karte No. 1. (Contorni di Roma moderna) kostet mit der Analyse apart n. 3½ thl. — No. 2. (Ager Romanus) n. 1½ thl.

Westphalens, Chr. D., arithmetische Aufgaben für Anfänger im Rechnen, herausgeg. von den Erben des verstorb. Verf. 17te Aufl. 8. (17¼ B.) Hamburg 1828, (Herold) n. 14 gr. od. 17½ sgr.

† Wette, Dr. W. M. L. de, Lehrbuch der histor. kritischen Einleitung in die Bibel Alten und Neuen Testaments. 1r Thl. Auch u. d. Titel: Lehrbuch der hist. krit. Einleit. in die kanon. und apokryph. Bücher des Alten Test. 3te, verb. Aufl. gr. 8. (30½ B.) Berlin, Reimer 2 thl.

Wewetzer, Ad., de antinomismo Jo. Agricolae, Dissert. theol. 4. (2½ B.) Sundiae, (Trinius). Schreibp. 5 gr. od. 6¼ sgr.

Weyermann, Pfarrer A., neue historisch-biographisch-artistische Nachrichten von Gelehrten und Künstlern, auch alten und neuen adelichen und bürgerl. Familien aus der vormal. Reichsstadt Ulm. gr. 8. (43¼ B.) Ulm, Stettin 2thl. 16gr. od. 2thl. 20sgr.

Ist eine Fortsetzung von dessen Nachrichten von Gelehrten ꝛc. in Ulm, welche 1798 Ebend. erschien und 1⅓ thl. kostet.

Whistling, C. F., Handbuch der musikalischen Literatur, oder allgemein systematisch geordnetes Verzeichniss gedruckter Musikalien, auch musikal. Schriften und Abbil-

dungen; mit Anzeige der Verleger und Preise. 2te, ganz umgearbeitete, vermehrte u. verb. Aufl., mit alphabet. Namensregistern der Autoren u. Musikalienverleger. Lexicon-8. (73 B.) Leipzig 1828, Whistling. geh. 5⅓ thl. — Schreibp. 6⅔ thl.

Die Namenregister werden, mit einem Nachtrag zum ganzen Werke, ehestens ausgegeben.

Eine Fortsetzung hiervon ist:

Whistling, C. F., musikalisch-literarischer Monatsbericht neuer Musikalien, musikal. Schriften und Abbildungen, für das Jahr 1829. 12 Numm. gr. 8. Ebend. 9 gr. od. 11¼ sgr.

Whist- und Boston-Spieler, der, wie er seyn soll, oder gründl. Anweis., das Whist- u. Boston-Spiel, nebst dessen Abarten, nach den besten und allgemein geltenden Gesetzen spielen zu lernen, nebst 26 belust. Kartenkunststücken von F. v. H. 2te verb. Aufl. 8. (7 B.) Quedlinburg, Ernst. geh. 12 gr. od. 15 sgr.

Wibmer, Dr. C., Tractatus de effectu plumbi in organismo animali sano, nec non de therapia intoxicationis saturninae. 8 maj. (3½ B.) Monachii, J. Lindauer 8 gr. od. 10 sgr.

Wiborath von Klingnau. Eine Geschichte der Vorzeit. Der nachdenkenden Jugend frey erzählt vom Verfasser Gottfrieds und Maria, oder die Wallfahrt ins Wildkirchli. (Ps. U. B. Wachter.) Mit 1 Steindr. gr. 12. (6 B.) St. Gallen, Huber u. Comp. geh. 8 gr. od. 10 sgr.

Wiedemann, Prof. D. Chr. R. W., außereuropäische zweiflügelige Insekten. Als Fortsetzung des ♃ Meigenschen Werkes. 1r Thl. Mit 9 Steintaf. gr. 8. (37 B.) Hamm 1828, Schulz 4thl. 8gr. od. 4thl. 10sgr. — Velinp. 5thl. 12gr. od. 5thl. 15sgr.

(Wiedemann, G. Fr.,) Series ordinationum. Ex Pontif. Romano. In usum ordinandorum. 12. (2½ B.) Landishuti, Thomann. geh. 4 gr. od. 5 sgr.

Wiegand, Guil., Epistolarum quae Platonis nomine vulgo feruntur specimen criticum. 8 maj. (2 B.) Giessae 1828, Heyer (Vater) 4 gr. od. 5 sgr.

† Wielands, C. M., sämmtliche Werke. Neu bearbeitet von J. G. Gruber. 50r — 53 (letzter) Band. 8. (102½ B. und Wielands Bildniß in Kupferstich.) Leipzig 1827, 28, G. J. Göschen. — Ladenpreis für alle 53 Bände, auf Velinp. n. 80 thl. Druckpapier 32 thl.

— — dasselbe. Ausgabe in Taschenformat. (100 B. und Bildniß in Steindruck.) Ebend. 1827, 28 n. 16⅔ thl.

50r — 53r Band sind unter folgendem Titel auch einzeln zu haben:

— — Leben. Neu bearb. von J. G. Gruber. Mit Einschluß vieler noch ungedruckten Briefe Wielands. 4 Thle. 8. Ebend. Velinp. n. 7 thl. — Druckp. 4 thl.

— — dasselbe in Taschenformat. 4 Thle. 1thl. 20gr. od. 1thl. 25sgr.

Zu der Taschenausgabe erschien 1826 bei Fr. Fleischer in Leipzig ein Supplementband unt. d. Titel: Wielands Selbst-Schilderung ꝛc. Von J. G. Gruber, welcher n. ½ thl. kostet.

52 Titel-Kupfer (zu beiden Ausgaben passend) sind auch bei Fr. Fleischer erschienen, und kosten n. 4¾ thl.

Wiemann, J. G., Anleitung zum Höhenmessen mit dem Barometer, anwendbar bei topograph. Vermessungen, Nivellements, Entwerfung der Profile ꝛc., nebst hypsometrischen, nach den Oltmann'schen eingerichteten, Tafeln und verschied. Reduction- und Hülfs-Tafeln. 2te, sehr verb. u. verm. Aufl. Mit 1 Kupfertaf. gr. 8. (7½ B.) Dresden u. Leipzig 1828, Arnold 1¼ thl.

Aus der 4ten Aufl. von J. G. Lehmann's Lehre der Situations-Zeichnung, für die Besitzer der frühern Auflagen besonders abgedruckt.

— — der Führer auf der Reise im Elbthale, *vide* Panorama der Elbe unter Kunstsachen, im Anhange.

♀ Wiese, Dr. W. F., Vorbereitung auf akademische und Staats-Prüfungen in den wichtigsten und schwersten Lehren der Rechtswissenschaft; entworfen für Examinanden. 7s Heft. Gemeines in Deutschland geltendes peinliches Recht. 8. (11 B.) Halle 1828, Fr. Ruff. 14 gr. od. 17½ sgr.

Wießner, D. A., encyklopädisches Handbuch für Volks-Schullehrer, über alle Theile ihres Wissens, Wirkens und Lebens, nach den besten Quellen und bewährtesten Erfahrungen bearb. gr. 8. (26½ B. u. 10 Seiten Tabellen.) Leipzig, Baumgärtner. geh. 1 thl. 18 gr. od. 1 thl. 22½ sgr.

Wießner, Geometer G., Beschreibung einer mathematischen Rechnungsuhr, zum Gebrauch bei den geometrischen Flächenberechnungen. Mit 1 Kupfertaf. gr. 8. (2 B.) Jena 1828, Schmid. geh. 8 gr. od. 11¼ sgr.

Durch die Anwendung dieser Uhr wird die ganze Berechnung gehoben, weil dieselbe alles addirt, jede genommene Linie durch 2 dividirt und alle Figuren, sowohl △, als Trapezien von 1 bis 200 Fuß, oder 20 Pariser Linien Höhe, multiplicirt.

♀ Wietz, J. K., Sitten, Gebräuche und Trachten der Bewohner des osmanischen oder türkischen Reiches. 7te — 10te u. letzte Liefer. Mit 8 fein illum Kupfertaf. 8. (4 B.) Prag, Bohmanns Erben 1828. (Leipzig, Magazin für Ind.) à Liefer. 5 gr. od. 6⅔ sgr.

Wigand, Prof. E. A., Andeutungen über das religiöse Princip, in der geschichtl. Darstellung des Thucydides. gr. 4. (3½ B.) Berlin, Reimer 6 gr. od. 7½ sgr.

Wigand, D. P., die Dienste, ihre Entstehung, Natur, Arten und Schicksale; mit besond. Rücksicht auf die Geschichtsquellen der ehemal. Abtei Corvey. Ein Beitrag zur deutschen Staats- u. Rechtsgeschichte. gr. 8. (7½ B.) Hamm 1828, Schulz. geh. ⅔ thl.

Wilberg, Lehrer J. Fr., über Schulen. Ein Wort. 8. (6 B.) Essen, Bädeker. geh. 8 gr. od. 10 sgr.

Wilbrand, Ritter D. J. B., Handbuch der Naturgeschichte des Thierreichs. Nach der verbesserten Linne'schen Methode. Nebst einer Tabelle: Uebersicht des Thierreichs ꝛc. gr. 8. (39 B.) Giessen, Heyer, Vater 2 thl. 12 gr. od. 2 thl. 15 sgr.

Wilhelmi, Verf. von Wahl und Führung, H., Zeichnungen nach der Natur. Entworfen auf einer Reise durch die Schweiz nach dem Chamouny-Thale. Neue u. wohlfeile Ausg. 8. (16 B.) Leipzig, Klein. geh. 16 gr. od. 20 sgr.

Wilhelmi, J. F., Panorama von Düsseldorf und seinen Umgebun-

gen. Mit besond. Rücksicht auf Geschichte, Topographie, Statistik, Gewerbfleiß und Handel des Regierungsbezirks Düsseldorf. Mit 1 Ansicht der Stadt Düsseldorf. 8. (17½ B.) Düsseldorf 1828, (Schreiner in Comm.) br. n. 1 thl. 12 gr. od. 1 thl. 15 sgr.

Wilkens, Alb., die Unhaltbarkeit der Beweise für das Dasein Gottes und die Unsterblichkeit der menschlichen Seele, durch die sich selbst überlassene Vernunft. Ein historisch-krit. Versuch, nebst einigen, auf das Studium angeh. Theologen Bezug habenden Anmerkungen. gr. 8. (4½ B.) Münster 1828, Regensberg in Comm. geh. n. 8 gr. od. 10 sgr.

Willdenow, Dr. C. L., Grundriss der Kräuterkunde, zu Vorlesungen entworfen. Nach dessen Tode neu herausgeg. mit Zusätzen vom Geh. Medicin.-R. Dr. H. F. Link. 2r (Praktischer) Theil. — Auch u. d. Titel: Link, Handbuch zur Erkennung der nutzbarsten und am häufigsten vorkomm. Gewächse. 1r Thl. 8. (54½ B.) Berlin, Haude u. Spener 2½ thl.

Der 1ste Thl. erschien 1821 Ebend. in der 6ten Aufl. und kostet auch 2½ thl.

Willstätter, Rabbiner El., Predigten bei verschiedenen Gelegenheiten. gr. 8. (5 B.) Carlsruhe, (Marx.) geh. 15 gr. od. 18¾ sgr.

† Wimmer, Fr., et H. Grabowski, Flora Silesiae. Pars II. Vol. I. Cl. XI—XV. Cum imagine Dr. Ch. F. G. Güntheri. 8. (19½ B.) Vratislaviae, W. G. Korn 1⅙ thl.

Winckler, Geh. Secretair D., Waaren-Verzeichniß zum Gebrauch bei Anwendung der Erhebungs-Rolle der im geschlossenen Theile des preuß. Staats zu erhebenden Ein-, Aus- u. Durchgangs-Abgaben, mit beigesetzten Geld- u. Tharavergütungs-Sätzen, unter Hinzuzieh. der Erhebungs-Rolle für die J. 1828, 1829 u. 1830. gr. 8. (10 B.) Magdeburg 1828, Heinrichshofen 21 gr. od. 26¼ sgr.

Wingolf, Blätter einer kleinen Jugend-Akademie zur Bildung, Belehrung und Unterhaltung. Herausgeg. von C. E. Pellisov, Verf. d. Alten von den Bergen ꝛc. Jahrg. 1829. 52 Stücke (Bogen). gr. 8. München, Fleischmann 3 thl. 16 gr. od. 3 thl. 20 sgr.

Wingolf. Dem Andenken Lessing's an seinem 100jähr. Geburtstage. (den 22. Jan. 1829.) Von einem Leipziger Verein für teutsche Dichtung. 8. (11½ B.) Leipzig, Glück. geh. 18 gr. od. 22½ sgr.

Winiwarter, Rath D. J., Handbuch der Justiz- und politischen Gesetze und Verordnungen, welche sich auf das in den Deutschen Provinzen der Oesterreichischen Monarchie geltende allgemeine Gesetzbuch beziehen. 1r—3r Bd. Die Zusätze u. Erläuterungen zu Thl. I—III. des Gesetzbuches enthaltend. gr. 8. (50 B. u. 1 Tab.) Wien, v. Mösle 4 thl. 4 gr. od. 4 thl. 5 sgr.

— — systematische Darstellung der in den Alt-Oesterreichischen Deutschen Provinzen behehenden, die öffentlichen Beamten, als solche, betreffenden, Gesetze und Verordnungen. Mit einem alphabet. Register. Lexicon-8. (27 B.) Ebend. br. 2⅔ thl.

Winkler, Prof. G., Lehrbuch der Geometrie. Zum öffentl. Gebrauche für Individuen, die sich dem Forstfache, der Meß- u. Baukunst widmen, so wie zum Selbstunterricht für jeden Liebhaber dieser Wissenschaft. — Die praktische Meßkunst, angewandt auf die Vermessung ganzer Gegenden überhaupt, und der Wälder insbesondere; das Höhenmessen u. Nivelliren ꝛc.

2te, verm. u. umgearb. Aufl., mit 20 neu gestoch. Kupfern in gr. 4. — gr. 8. (40 B.) Wien, Heubner 3⅔ thl.

Winklern, Dechant J. B. v., Vorstellungen und Gebethe für die heilige Messe, zu Ehren und Anbethung des Leidens und Sterbens unsers Herrn Jesu Christi. Mit Morgen- u. Abend-, Beicht- u. Communion-, auch andern Gebethen; dann Litaneyen u. Kirchengesängen, nebst der Kreuzweg-Andacht. 5te, mit Titelkupfer und 50 ganz neuen in Kupfer gestoch. Vorstellungen verschönerte, und auch sonst verm. u. verb. Aufl. 18. (196 Seiten.) Grätz, Ferstl 4 gr. od. 5 sgr. — Schrbp. ⅓ thl.

Winter, D. H., Literärgeschichte der deutschen Sprach- Dicht- und Rede-Kunst, zum Leitfaden bei Vorträgen über die schöne National-Literatur auf gelehrten Schulen und Universitäten. 2te, durchgäng. verbesserte, und bis auf die neueste Zeit erweiterte u. berichtigte Ausg. gr. 8. (26¼ B.) Leipzig, Fr. Fleischer. br. 1 thl. 8 gr. od. 1 thl. 10 sgr.

Wirth, Prof. M., das Evangelium des Johannes, erläutert. 2 Thle. 8. (50¼ B.) Ulm, Stettin 3 thl.

Wiseman, Dr. N., Horae syriacae, seu commentat. et anecdota res vel litteras syriacas spectantia. Tom. I. Lexicon-8. (18½ B. u. 1 Kupfer- (Schrift-) Tafel.) Romae 1828. (Viennae, Volke in comm.) br. n. 1 thl. 16 gr. od. 1 thl. 20 sgr.

Wissowa, Dr. A., Lectiones Taciteae. Specimen I. 8. (2½ B.) Vratislaviae, (Max et soc.) geh. 3 gr. od. 3¼ sgr.

Wit, genannt von Dörring, Joh., Fragmente aus meinem Leben u. meiner Zeit. 3r Bd. 1ste Abtheil. 8. (23½ B.) Leipzig, Gräfe in C. (Braunschweig, Vieweg.) Velinp. geh. 2 thl.

— — der Teufel in München ꝛc., vide Mittheilungen.

Witthaus, J. L., Vergleichung des Volkscharacters der Römer und der Athenienser. 8. (11 B.) Hannover, Helwingsche Hof-Buchh. in Comm. n. 12 gr. od. 15 sgr.

Wittke, D., freundlicher Rath an unsere Frauen, die ihre Kinder selbst nähren wollen. 8. (2½ B.) Cöslin, Hendeß. geh. ¼ thl.

Wittwen- und Waisenfreund, der, eine pädagog. Zeitschrift. Herausgeg. von dem Lehrer-Vereine des Isar-Kreises in Bayern. Redigirt vom geistl. Rath Käser in Alwaching. VII. u. VIII. Bdchen. gr. 8. (20½ B.) München 1828, 29, Finsterlin in Comm. geh. à 10 gr. od. 12½ sgr.

Witzleben, F. A. v., Darstellung des russisch-türkischen Feldzugs im Jahre 1828 in Europa und Asien. Mit 1 lithogr. Uebersichtskarte des Kriegs-Schauplatzes in Europa. 8. (7 B.) Magdeburg, Rubach. geh. 12 gr. od. 15 sgr.

Wix, S., Betrachtungen über die Zweckmäßigkeit, ein Concilium der Kirche von England u. der von Rom zu halten, um die Religionsstreitigkeiten zu vermitteln und die Einheit der Religion in dem Band des Friedens zu befördern. Diese Abhandlung wird ehrfurchtsvoll, aber dringend, der ernstlichen Aufmerksamkeit Sr. Hoheit des Prinz-Regenten, der Hochwürd. Erzbischöfe ꝛc. empfohlen. Aus d. Engl. der 2. Ausg. des Originals, welche 1819 zu London erschienen ist, und nach einer handschriftl. franz. Uebersetzung. gr. 8. (9½ B.) Heidelberg, Mohr. geh. 16 gr. od. 20 sgr.

Wochenblatt, nützliches und unterhaltendes Berlinisches, für den gebild. Bürger u. denkenden Landmann. Herausgeg. zum Besten der milden Stiftungen des Prof. ꝛc. Fr. Wadzeck (von D. K. Dielitz.) Jahrg. 1829. 4. Berlin, Plahn n. 2⅔ thl.

— für Elementar-Lehrer. Herausgeg. von J. P. Rossel. 2r Jahrg. 1829. gr. 4. Aachen, Expedition. (Leipzig, Wienbrack) n. 2 thl.

— Hallisches patriotisches, auf das Jahr 1829. Zur Beförderung nützlicher Kenntnisse u. wohlthätiger Zwecke herausgeg. von H. B. Wagnitz und Fr. Hesekiel. 30r Jahrg. 8. Halle, Waisenhaus-Buchhandl. 1 thl.

— des landwirthschaftlichen Vereins in Bayern. 19r Jahrg. oder: Neues Wochenblatt 9r Jahrg. Oct. 1828 — Sept. 1829. 4 Hefte. Mit Vignette. gr. 4. München, Fleischmann in Comm. 6⅔ thl.

Wohlfarth, Pfarrer D. J. Fr. Th., Unfug an heiliger Stätte. Ein Wort zu seiner Zeit. gr. 8. (9 B.) Altenburg, Literatur-Comptoir. geh. 16 gr. od. 20 sgr.

— — die Wahrheit wird Euch frei machen. Ein Bruderwort an evangel. Geistliche, zur Feier des dritten Jubelfestes der Protestation der evangel. Stände auf der Reichsversammlung zu Speyer am 19. April 1529. gr. 8. (14 B.) Ebend. geh. 1 thl.

Wolf, Dr. C., über den deutschen Buchhandel. gr. 8. (6½ B.) München. (Leipzig, Hartmann'sche Buchhandl.) geh. ½ thl.

Wolff, Prof. Fr., Vorlesungen über die Chemie für gebild. Leser aus allen Ständen. In 2 Bänden. Nach Laugier's Cours de Chimie générale. — 1r Thl. gr. 8. (31 B.) Berlin, Voß 1⅚ thl.

Wolffsohn, Hof-Zahnarzt S., der Zahnarzt. Ein Sendschreiben an Mütter, denen das Wohl ihrer Kinder in dieser Hinsicht am Herzen liegt. 16. (5 B.) Berlin, Plahn. br. 8 gr. od. 10 sgr.

Wopkens, Th., Lection. Tullian. c. Handius, *vide* Corpus.

Wörle, J. G. C., Gebete für Kinder, in einer auserles. Sammlung von Morgen- Tisch- und Abendgebeten, und Gebete für besond. Fälle. Mit illum. Titelkupfer. 12. (3 B.) Ulm, Stettin in Comm. geh. 6 gr. od. 7½ sgr.

(— —) Gebete für Volks-Schulen. Ein Beitrag zur Beförd. der Schul-Liturgie, in einer auserles. Samml. von Gebeten in Prosa und in Versen. Im Anhange: Gebete für besondere Fälle. 8. (6 B.) Stuttgart, Löflund u. Sohn in Comm. n. 5 gr. od. 6¼ sgr.

Wörlein, J. W., enzyklopädisches Handwörterbuch der biblischen Grund-Realien und Haupt-Verbalien, zur gründl. Erklärung der heil. Schrift nach dem gegenwärt. Standpunkte der bibl. Exegese. 2r Bd. H — Z. Mit synchronist. Tafeln der hebräisch-jüdischen Geschichte. gr. 8. (14¼ B.) Nürnberg, Schrag 21 gr. od. 26¼ sgr.

Wort, Ein, an teutsche Hochschulen und ihre Behörden über Duelle u. Verbindungen. 8. (2 B.) Leipzig, Lehnhold. geh. 4 gr. od. 5 sgr.

Worte, göttliche, für leidende Christen, zur Heiligung und Beruhigung. Gesammelt aus dem alten Testamente, auf alle Tage des Jahrs. 12. (5 B.) Augsburg, Wolff 5 gr. od. 6¼ sgr.

Wörterbuch, encyclopädisches, der Wissenschaften, Künste u. Gewerbe. Herausg. von D. A. Binzer und H. A. Pierer. 11r Bd. in 2 Abtheil. Karl — Kschetri. gr. 8. (43½ B.) Altenburg 1828, Literatur-Compt. geh. Prän.-Pr. 2 thl. — Schreibp. 2⅔ thl.

♀Wörterbuch, encyclopädisches, der medicinischen Wissenschaften. Herausgeg. von C. F. v. Gräfe, C. W. Hufeland, H. F. Link, K. A. Rudolphi, E. v. Siebold. 2r Bd. (Ahnung — Antimonium.) gr. 8. (44 B.) Berlin 1828, Boike. cart. 3⅓ thl.

♀ — der Naturgeschichte, dem gegenwärtigen Stande der Botanik, Mineralogie und Zoologie angemessen. 5r Bd. 2te, u. 6r Bd. 1ste Hälfte. Fallopia — Graphypiĕrus. gr. 8. (45½ B.) Weimar, Industrie-Comptoir. geh. 3 thl.

— dasselbe. Atlas hierzu 9te Liefer. Mit 10 fein illum. Kupfertaf. u. ¼ B. Erklärung. gr. 4. Ebend. geh. 2 thl. 12 gr. od. 2 thl. 15 sgr. — Schwarz 1 thl. 6 gr. od. 1 thl. 7½ sgr.

Mit VI. 2. wird die 10te Lieferung des Atlasses ausgegeben.

Wrede, auch Schäfer genannt, J. H., aus Eltze im K. Hannöv. Amte Meinersen, der am 27. Febr. 1829 hingerichtete Mörder der Dienstmagd H. E. Hornbostel aus Eltze. Dargestellt aus den gerichtl. Untersuchungs-Acten. gr. 8. (1½ B.) Celle, Schulze. geh. 3 gr. od. 3¼ sgr.

Wünschelmann's, des August, goldene Wünschelruthe, oder die entdeckten Geheimnisse, wie derselbe als ein Mann mit etlichen Hundert Gulden zu wirthschaften anfieng, und mit vielen Tausend Gulden ein hohes, glückliches Alter erreichte ꝛc. gr. 8. (26½ B.) München, J. Lindauer. geh. 1 thl. 3 gr. od. 1 thl. 3⅔ sgr.

Wunster, K., Gemälde alter u. neuer Freimaurerei, vide Gemälde.

— — Noch lebt Napoleon! Einen haltbaren Grund statt 18 unhaltbarer. 8. (6½ B.) Leipzig, Klein. geh. 12 gr. od. 15 sgr.

Vergleiche: Gründe ꝛc.

— — Polens ausgezeichnete Männer, biographisch dargestellt. 1r Thl. 8. (21½ B.) Glogau u. Lissa, N. Günthersche Buchh. 1⅔ thl.

Würdigung der Schmähschrift des Buchhändlers Herrn Gall zu Trier gegen die Prof. Nees v. Esenbeck u. Goldfuß zu Bonn, wegen Nichtherausgabe eines deutschen Büffon. Mit ergänz. Actenstücken. (Von Nees v Esenbeck.) gr. 8. (2½ B.) Bonn, Weber. geh. n. 4 gr. od. 5 sgr.

Wurm, Dr. A., de tractatione syphilidis sine hydrargyro. Dissert. inaug. medica. 8. (3 B.) Campoduni, Dannheimer 4 gr. od. 5 sgr.

Wutz(c)ke, Wasserbau-Dir. J. C., Bemerkungen über die Gewässer, die Ostseeküste und die Beschaffenheit des Bodens im Königr. Preußen. Nebst Vorrede u. Anhang vom Prof. D. E. F. Wrede. Mit 1 Gewässerkarte von Preußen. (Auf Velinp. in gr. Fol.) 4. (22¼ B.) Königsberg, Borntträger 2⅔ thl.

Xenophontis expeditio Cyri. Ex recensione et cum annotationibus L. Dindorfii. Editio stereotypa. 12 maj. (9½ B.) Berolini, Reimer. geh. 8 gr. od. 10 sgr. — Velinp. br. ½ thl.

Yelin, Pfarrer D. C. L. A., Versuch einer historisch literarischen Darstellung der symbolischen Schriften der christlichen, besonders der evangelisch-lutherischen Kirche. Ein Beitrag zum leichteren Studium der christl. Symbolik. gr. 8. (8 B.) Nürnberg, Campe 16 gr. od. 20 sgr.

Zachariä, Geh. Rath, Dr. K. S., welche Rechte hat der Gläubiger einer vorbehalt. Rente (einer Grundrente) gegen den Besitzer des Grundstückes, das mit dem Vorbehalte einer Rente veräussert worden ist? Beantwortet. (Aus d. Heidelb. Jahrbüchern abgedr.) gr. 8. (3 B.) Heidelberg, Mohr. geh. n. 8 gr. od. 10 sgr.

Zander, A. G. B., Dissert. philos. inaug. de luxu Atheniensium indeque subnata luxuria, ab antiquiss. temporibus usque ad Philippi, Macedoniae Regis, mortem. Pars I. (Cum Auctoris vita.) 4. (3½ B.) Gryphiae 1828, (Mauritius.) geh. 4 gr. od. 5 sgr.

Zander, C. L. E., Beiträge zur Kunde der Insel Lesbos. Programm. 4. (4 B.) Hamburg 1827, Nestler n. 8 gr. od. 10 sgr.

— — Zeittafeln der Römischen Geschichte, von Erbauung der Stadt Rom bis auf den Untergang des abendländ. Reichs. 2te verb. Aufl. gr. 4. (5½ B.) Göttingen, Vandenhoeck u. Ruprecht 10 gr. od. 12½ sgr.

Zangen, Regier.-R. G. L. v., die Verfassungs-Gesetze deutscher Staaten, in systemat. Zusammenstellung. Ein Handbuch für Geschäftsmänner. 1r Thl. gr. 8. (49 B.) Darmstadt 1828, Leske 3 thl. 8 gr. od. 3 thl. 10 sgr.

Zängerle, Bischof R. S., das Bild des Christen, in 7 Fastenpredigten. gr. 8. (10 B.) Grätz 1826, Damian u. S. in C. n. ⅓ thl.

Zedlitz(-Neukirch, L.) Frhr. v., Europa im Jahre 1829. Ein genealogisch-statistisch-historisches Handbuch. gr. 4. (45 B.) Berlin, Voss. cart. 3 thl. 12 gr. od. 3 thl. 15 sgr.

Hat noch den 2ten Titel: Europa dargestellt in Tableau's. Ein neues genealogisch-statistisch-histor. Staats-, Haus- u. Handbuch.

— — Blicke auf Bosnien, Rascien, die Herzegewina und Servien, bei der Fortsetzung des Russisch-Türkischen Krieges im Jahre 1829. gr. 8. (6½ B.) Ebend. geh. 12 gr. od. 15 sgr.

† — — die Staatskräfte der Preußischen Monarchie unter Friedrich Wilhelm III. In 3 Bänden. — 2r Bd. in 2 Abtheil. Die Topographie. gr. 8. (49½ B.) Berlin 1828, Maurersche Buchh. Prän.-Pr. 1⅓ thl. — Velinp. 2½ thl.

☞ Eben ist erschienen, und den Besitzern vorsteh. Werks als wichtiger Nachtrag zu empfehlen: Beiträge zur Kenntniß des gewerblichen u. commerciellen Zustandes der preußischen Monarchie. Aus amtl. Quellen. Vom Geh. Ober-Finanzr. C. W. Ferber. gr. 8. (19½ B. u. 3¼ B. Tab. in 4to.) Berlin, Trautwein 1 thl. 18 gr. od. 1 thl. 22½ sgr.

Zeitgeist, der, und die Gelehrtenschulen. gr. 8. (3 B.) Berlin, Duncker u. Humblot. geh. 6 gr. od. 7½ sgr.

† Zeitgenossen. Ein biographisches Magazin für die Geschichte unserer Zeit. 1r Band. 3s — 6s Heft. (III — VI.) Redig. vom Prof. Fr. Chr. A. Hasse. gr. 8. (24½ B.) Leipzig, Brockhaus à ½ thl.

Zeitschrift, allgemeine akademische, für das gesammte Leben auf Hochschulen. In zwanglosen Heften. 1s Heft. Ausgegeben im Januar. gr. 8. (4½ B.) München, Fleischmann ⅓ thl.

† — kritische, für geistliche Beredsamkeit. Herausgeg. von D. Alt und D. Lindemann. 2s u. 3s Heft. gr. 8. (24 B.) Eisleben, Reichardt à n. 20 gr. od. 25 sgr.

♀ Zeitschrift für Civilrecht und Prozeß. Herausgeg. von D. J. T. B. Linde, D. Th. G. L. Marezoll und D. J. N. v. Wening-Ingenheim. 2r Bd. 3 Hefte. gr. 8. Gießen 1828, 29, Ferber 2 thl.

♀ — für die Criminal-Rechts-Pflege in den Preuß. Staaten, mit Ausschluß der Rheinprovinzen. Aus amtlich. Quellen herausgeg. von J. Ed. Hitzig. Jahrg. 1829. 6 Doppelhefte. gr. 8. Berlin, Dümmler 6 thl.

♀ — gemeinsame deutsche, für Geburtskunde. Herausgeg. durch Dr. W. H. Busch, L. Mende und F. A. Ritgen. Bd. III. Heft 3. u. Bd. IV. Heft 1. 2. Mit 2 Abbild. gr. 8. (35¼ B.) Weimar 1828, 29, Industrie-Compt. 4 thl. 18 gr. od. 4 thl. 22½ sgr.

♀ — für die Geistlichkeit des Erzbisthums Freiburg. (Herausgeg. von Prof. D. Hug, u. A.) 1828. 2s Heft. Mit 2 Steintaf. 8. (19½ B.) Freiburg, Herder 1 thl.

♀ — für Kunst, Wissenschaft und Geschichte des Krieges. Redigirt von C. v. Decker, F. v. Ciriacy, L. Blesson. Jahrg. 1829. 9 Hefte. Mit Plänen. 8. Berlin, Mittler n. 5⅓ thl.

♀ — Wiener, für Kunst, Literatur, Theater und Mode. Redigirt von J. Schickh. Jahrg. 1829. 12 Hefte. Mit vielen fein illum. Kupfern u. Musikbeil. gr. 8. Wien, Gerold n. 17⅓ thl. — dieselbe ohne Kupfer n. 10⅔ thl. — Die Kupf. apart n. 11½ thl.

♀ — Oestreichische militärische, redig. von J. B. Schels. Jahrg. 1829. 12 Hefte. Mit Planen ꝛc. 8. Wien, (Heubner) n. 8 thl.

♀ — für Mineralogie. Herausgeg. vom Geh.-R. Prof. K. C. Ritter v. Leonhard. Neue Folge. (2r) Jahrg. 1829. 12 Hefte. Mit Steintaf. 8. Heidelberg, Mohr n. 6 thl.

♀ — für die organische Physik. Herausgeg. von Dr. C. Fr. Heusinger. Jahrg. 1828. July — Dec., od. 3r Bd. in 6 Heften. gr. 8. Mit 2 Heften Kupfer- u. Steindrtaf. in gr. 4. Eisenach, Baerecke n. 4 thl.

♀ — für Physik und Mathematik. Herausgeg. von A. Baumgartner und A. v. Ettingshausen. 5r Bd. 4 Hefte. Mit Kupfert. gr. 8. Wien 1828, 29, Gerold n. 3 thl.

♀ — für österreichische Rechtsgelehrsamkeit u. politische Gesetzkunde; herausgeg. von Prof. D. B. A. Wagner. 5r Jahrg. 1829. 12 Hefte. gr. 8. Wien, Sollinger 8 thl.

♀ — kritische, für Rechtswissenschaft. Herausgeg. unter der Redaction der Prof. R. Mohl, C. Scheurlen, E. Schrader, C. G. Wächter und K. Wächter in Tübingen. 4r Bd. 3 Hefte. gr. 8. (32 B.) Tübingen 1828, Osiander 2 thl.

♀ — für die Staatsarzneikunde. Herausgeg. von Dr. Ad. Henke. 9r Jahrg. 1829. 4 Hefte gr. 8. Erlangen, Palm u. E. n. 3½ thl.

— derselben 10s Ergänzungsheft. gr. 8. (21 B. incl. 1 Tab.) Ebend. n. 1 thl. 12 gr. od. 1 thl. 15 sgr.

♀ — neue theologische, herausgeg. vom Domherrn J. Pletz. 2r Jahrg. 1829. 1r B. 4 Hefte. gr. 8. Wien, Wimmer n. 3⅓ thl.

♀ — Tübinger, für Theologie, herausgeg. von Prof. Dr. J. C. F. Steudel. 3s Stück. gr. 8. (12 B.) Tübingen, Osiander 18 gr. od. 22½ sgr.

— teutsche, für die gesammte Thierheilkunde. In Verbindung mit den vorzügl. Thierärzten Teutschlands herausgeg. vom

Geh. Hofr. D. J. D. Busch. 1r Bd. 1s Heft. gr. 8. (6 B.) Marburg, Krieger n. 12 gr. od. 15 sgr.

Zeitschrift für Volksschullehrer, herausgeg. von schweizerischen u. süddeutschen Schulmännern. (Redig. von Prof. R. Hanhart.) 1829. 6 Hefte. (à 2 B.) 12. Basel, Schneider ¾ thl. — Schreibp. 1 thl.

† Zeitung, allgemeine, für das Jahr 1829. Redig. v. C. J. Stegmann. Mit vollständ. Nominal- u. Sachregister. 365 Numm. nebst Beil. gr. 4. Augsburg. (Stuttg. v. Cotta.) n. 10 thl.

† — allgemeine juristische, 2r Jahrg. 1829. 208 Numm. Herausgeg. vom Prof. D. Chr. Fr. Elvers und Oberger.-Ass. Bender. Redig. von Bender. gr. 4. Göttingen, Vandenhöck u. R. 6 thl.

† — juristische, für das Königreich Hannover. Herausgeg. von D. E. Schlüter u. D. L. Wallis. 4r Jahrg. 1829. 1s Heft. 12 Numm. Mit Vign. gr. 8. Lüneburg, Herold u. Wahlstab. n. 1 thl. — Holländ. Pap. n. 1 thl. 8 gr. od. 1 thl. 10 sgr.

— — derselben Ergänzungshefte No 8. — Auch u. d. Titel: Justiz-R. G. W. Struckmann, pract. Beiträge zur Kenntniß des Osnabrückischen Eigenthumsrechtes. Beitrag VII. VIII. IX. gr. 8. (3½ B.) Ebend. geh. 10 gr. od. 12½ sgr.

— — alphabetisches Sachregister über die drei ersten Jahrgänge. gr. 8. (3 B.) Ebend. geh. 8 gr. od. 10 sgr.

† — landwirthschaftliche, auf das Jahr 1829, oder der Land- u. Hauswirth ꝛc. Herausgegeben von G. H. Schnee. 27r Jahrg. 12 Hfte. Mit Kupfern ꝛc. 4. Halle, Schwetschke u. S. in K. 3⅓ thl.

† — landwirthschaftliche, für Kurhessen. 7r Jahrg. 1829. 12 Hfte. gr. 4. Kassel, Luckhardt in C. n. 1 thl. 20 gr. od. 1 thl. 25 sgr.

† — medicinisch-chirurgische, fortgesetzt von D. J. N. Ehrhardt, Edeln von Ehrhartstein. Jahrg. 1829. 4 Bde. gr. 8. Innsbruck. (Salzburg, Mayr.) n. 7 thl. 8 gr. od. 7 thl. 10 sgr.

— dieselbe. 32r Ergänzungsband, 1821—1830. gr. 8. (26⅔ B.) Ebend. 2 thl.

— allgemeine musikalische, 31r Jahrg. 1829. 52 Numm. gr. 4. Leipzig, Breitkopf u. Härtel n. 5 thl. 8 gr. od. 5 thl. 10 sgr.

† — Berliner allgemeine musikalische, 6r Jahrg. 1829. Redig. von A. B. Marx. 52 Numm. gr. 4. Berlin, Schlesinger n. 5⅓ thl.

† — pharmaceutische, des Apotheker-Vereins im nördl. Teutschland. Herausgeg. vom Hofr. D. R. Brandes. 3r Jahrg. 1829. Im Hermbstädtschen Vereinsjahre. 26 Numm. gr. 8. Lemgo, Meyersche Hofbuchh. n. 1 thl. 8 gr. od. 1 thl. 10 sgr.

† — für Pferdeliebhaber. Herausgeg. von H. v. Wachenhusen. 4r Jahrg. 1829. 52 Numm. Mit Steintaf. u. Tabellen. 4. Hamburg, Hoffmann u. Campe n. 4 thl.

† — für die elegante Welt. Herausgeg. vom Hofr. K. L. Methus. Müller. 29r Jahrg. 1829. 256 Numm. Mit Vign. gr. 4. Leipzig, Voß 8 thl.

† Zell, Prof. D. K., Ferienschriften. 2te Samml. — Auch u. d. Titel: Darstellungen aus dem Leben und der Literatur der Römer. gr. 8. (14½ B.) Freiburg, Fr. Wagner. weiß Pap. ⅞ thl.

† Zeller, Ph., systemat. Lehrbuch der Polizeiwissenschaft, nach Preußischen Gesetzen, Edicten, Verordnungen und Ministerial-Rescripten. 2r Thl. gr. 8. (33 B.) Quedlinburg, Basse 1½ thl.

Zenker, F. G., allgemeine Kochkunst für jede bürgerliche Haushaltung überhaupt, und insbesondere für Köchinnen, oder gründl. Anweisung, in kurzer Zeit die gesammte Kochkunst practisch zu erlernen. Mit Anhang über Aufbewahrung der Speisen ꝛc. gr. 8. (18½ B.) Wien, Haas. br. 18 gr. od. 22½ sgr.

Zerrenner, Schulrath C. Chr. G., Methodenbuch für Volksschullehrer. 4te, sehr vermehrte u. verb. Aufl. 8. (39¼ B. u. 1 Tab.) Magdeburg, Heinrichshofen 1 thl. 18 gr. od. 1 thl. 22½ sgr.

† Zerstreuung für Geist und Herz. Eine Monatschrift. Jahrg. 1828. 2r Bd. gr. 4. (7½ B., 3 illum. u. 3 schwarze Kupfer.) Breslau, Buchheister. geh. 18 gr. od. 22½ sgr.

Zetterstedt, Prof. Dr. J. W., Fauna insectorum Lapponica. Pars I. 8 maj. (36½ B.) Hammonae 1828, Schulz 3 thl. 12 gr. od. 3 thl. 15 sgr. — Velinp. 4 thl. 12 gr. od. 4 thl. 15 sgr.

Ziehnert, Am., der kleine Deklamator. Anweisung und Uebungen in der Deklamation nach einer neuen Sprachtonleiter, für die Jugend. 2r Thl. 12. (9½ B.) Pirna, Friese. geb. ¾ thl.
Der 1ste Thl. kostet in der 2ten Aufl. 1819. Ebend. auch ¾ thl.

Ziesz, J. H., Johannes Bugenhagen. Ein biographischer Versuch. gr. 8. (15 B.) Leipzig, Sühring 1 thl 8 gr. od. 1 thl. 10 sgr.

Zimmermann, D. E., Betrachtungen zur Würdigung des Selbstmordes. Eine Predigt. gr. 8. (1 B.) Darmstadt 1828, Leske. geh. 3 gr. od. 3¾ sgr.

† — — Predigten in der Großherzoglich Hessischen Hofkirche zu Darmstadt gehalten. 1r u. 2r Thl. 2te Aufl. 8. (48½ B.) Darmstadt, Leske à 1 thl. 4 gr. od. 1 thl. 5 sgr. — In gr. 8. à 1½ thl.

— — über das protestantische Princip in der christlichen Kirche. Zur Feier des Jahres 1829. (Aus der allgem. Kirchenzeitung.) gr. 8. (9 B.) Ebend. geh. 12 gr. od. 15 sgr.

Zimmermann, F. W., über Taubstumme, Taubstummenunterricht und Taubstummeninstitute. 8. (3 B.) Elberfeld 1824, Schönian in Komm. geh. 6 gr. od. 7½ sgr.

† Zimmermann, J. C. E., anatomische Darstellungen zum Selbst-Studium. Heft 3: Syndesmologie. — 4, 5: Myologie. 6: Angiologie. Fol. (à 2 B. u. 4 illum. Kupfert.) Leipzig, Lauffer à 14 gr. od. 17½ sgr.

Z(irngibl), M., die wichtigste Pflicht des Priesters und Layen im Bezuge auf das Wort Gottes. Eine Primiz-Predigt. 8. (1¼ B.) Landshut, Thomann. geh. 1½ gr. od. 2 sgr.

Zoll-Tariff, allgemeiner Oesterreichischer, vide Klenner.

† Zschokke's, H., ausgewählte Schriften. 33r — 38r und 40r (letzter) Thl. 16. (151½ B.) Aarau 1828, Sauerländer — als rest. — 29r — 40r Thl. sind auf kurze Zeit noch zum Subscr.-Pr. von n. 4 thl. — weiß Druckp. n. 5⅓ zu haben.

Zuccarini, Prof. Dr. J. G., Flora der Gegend um München. 1r Thl. Phanerogamen. 12. (17½ B.) München, J. Lindauer. geh. 1 thl. 8 gr. od. 1 Thl. 10 sgr.

† Zumpt, D. C. G., Aufgaben zum Uebersetzen aus dem Deutschen ins Lateinische, aus den besten neuern Latein. Schriftstellern gezogen. 4te, verm. u. berichtigte Ausg. gr. 8. (29 B.) Berlin, Dümmler 1 thl. 4 gr. od. 1 thl. 5 sgr.

Berichtigung der Ansichten über die Aufhebung der Ehelosigkeit der den kathol. Geistlichen. Ein Zuruf mehrerer kathol. Seelsorger Schlesiens an ihre Gemeinden. gr. 8. (5 B.) Weimar 1828. (Leipzig, Teubner in Comm.) geh. 8 gr. od. 10 sgr.

Geschichte unserer Zeit. Eine Sammlung von Denkwürdigkeiten über Ereignisse der letzten drei Decennien. 8r — 12r Thl. Joseph Fouché's Memoiren enth. 8. (45 B.) Darmst. 1828, 29, Leske 1 thl. dasselbe 13r u. 14r Thl. — Auch u. d. Titel: L. F. J. v. Bausset, Denkwürdigkeiten u. Anekdoten aus dem Innern des kaiserl. Palastes ꝛc. 1r Bd. in 2 Abthl. gr. 12. (14 B.) Ebend. 1829 ⅔ thl.

— dankfeiernden Erinnerung an das segensreiche Leben und Wirken weiland S. päpstl. Heiligkeit Leo XII., aus dem adel. Hause Della Genga. Nebst einem Gebete, welches bei Abhaltung des kirchl. Gottes-Dienstes und der feyerl. Exequien gesprochen werden kann. Mit illum. Bildniß. gr. 8. (1 B.) Augsburg, (Bäumer; Leipzig, Hinrichs.) Velinp. geh. 3 gr. od. 3⅓ sgr.

Zu-Rhein, Fr. A. Frhr. v., Jahrbücher des gemeinen deutschen bürgerlichen Prozesses, vide Jahrbücher.

Zuruf an Confirmirte und Mitgabe fürs Leben, zur Bewahrung des Confirmations-Segens. 12. (5 B.) Dinkelsbühl, Walthr. (Leipzig, Central-Compt.) geh. 4 gr. od. 5 sgr.

Mit dem Motto: Kindlein bleibet bei Ihm!

— ein warnender, eines kathol. Seelsorgers an die kathol. Christen in Schlesien. 8. (6 B.) Breslau, Max u. Komp. geh. ½ thl.

Mit dem Motto: Lasset euch nicht umtreiben von jedem Winde der Lehre, sondern prüfet die Geister!

† Zusammenstellung sämmtlicher, auf die Kön. Bayersche Zoll-Verordnung und den Zoll-Tarif bezüglichen Verordnungen, Abänderungen ꝛc. 2te Aufl. — Nachtrag. gr. 8. (1½ B.) Nürnberg 1828, Riegel u. W. geh. — Mit dem Hauptwerke 15 gr. od. 18¾ sgr.

Zusammenstellung des schlesischen Landschafts-Reglements vom Jahre 1770 mit dessen gesetzl. Ergänzungen bis zum Jahre 1828, entworfen zur Erleichterung des Gebrauchs. 4. (13½ B.) Glogau und Lissa, Neue Günthersche Buchhandlung 1 thl.

Zweifel, einige, gegen das in der kleinen Schrift über den 24sten Artikel des Hamburg. Hauptrecesses und einige damit zusammenhäng. Puncte aufgestellte Princip des Verhältnisses der Kirche zum hies. Staate. Vom Verf. der Beantwortung ꝛc. gr. 8. (3½ B.) Hamburg 1828, A. Campe. geh. 8 gr. od. 10 sgr.

Vergleiche: Ueber ꝛc. — Verspätet ist angekommen: Beantwortung einer Anfrage über d. 24. Art. des Hamb. Hauptrecesses und über das darin erwähnte Präliminar-Reglement f. d. Hrn. Ministerialen, nebst e. Anh., die Reformirten u. Katholiken in Hamburg betreffend ꝛc. gr. 8. Ebend. 1828. geh. 10 gr. od. 12½ sgr.

Zweifel und Glaube, oder Erleuchtung u. Beruhigung eines Zweiflers. (Poesie.) 8. (12 B.) Mannh., Löffler. geh. 21 gr. od. 26¼ sgr.

Zwingli's, H., Werke. Erste vollständige Ausgabe durch M. Schuler und J. Schultheß. 1r Bd. Der deutschen Schriften 1r Thl. Lehr- und Schutzschriften zum Behufe des Ueberschrittes in die evangelische Wahrheit und Freyheit von 1522 bis 1524. Lexicon-8. (42½ B.) Zürich 1828, Schultheß. Subscr.-Pr. n. 4¾ thl.

Romane.

Adeline, oder Erziehung durch Welt und Schicksal. In 4 Büchern. 2 Thle. 8. (36 B.) Stuttgart, Gebr. Franckh 2 thl.

Adolphi, Marie, die Schwestern. 2 Thle. 8. (34 B.) Leipzig, Kollmann 2 thl. 12 gr. od. 2 thl. 15 sgr.

Aniello, Seb., die gräßlichen Unholde der Mitternacht; oder die Schrecken des Castells St. Elmo zu Neapel. Ein romant. Gemälde der Vorzeit. 2 Thle. 8. (24½ B.) Quedlinburg, Basse 2 thl. 4 gr. od. 2 thl. 5 sgr.

† Aus dem Leben und den Memoiren einer weiblichen Casanova, wie sie es selbst in Paris im Jahr 1827 niedergeschrieben. 4r — 8r Thl. — Auch u. d. Titel: Bekenntnisse einer schönen Frau ꝛc. 4r — 8r Thl. Aus d. Franz. 8. (71½ B.) Stuttgart 1828, 29, Gebr. Franckh. geh. 8 thl. 18 gr. od. 8 thl. 22½ sgr.

Barda, J. H., Carlo von Ortobello; oder der furchtbare Bund des unterird. Todtengewölbes. Eine romant. u. abenteuerl. Geschichte. 3 Thle. 8. (46 B.) Quedlinburg, Basse 3⅛ thl.

Bekenntnisse einer schönen Frau, vide Aus ꝛc.

Benno, J. E., die stille Abtei. Geschichtlicher Roman. 8. (20 B.) Cöslin, Hendeß 1 thl. 12 gr. od. 1 thl. 15 sgr.

— — König Burisleif und seine drei Töchter. Nach nordischen Sagen. 8. (17 B.) Ebend. 1828. Velinp. 1⅓ thl.

Bertrand, G., die schöne Advocaten-Tochter zu Wachholderleben. Ein Seitenstück zur Pfarrers-Tochter zu Taubenhayn. 8. (13½ B.) Nordhausen, Fürst 1 thl.

† Bibliothek classischer Romane und Novellen des Auslandes. 16r Bd. — Auch u. d. Titel: Letzte Briefe des Jacopo Ortis. Von Ugo Foscolo. Aus d. Italien. übersetzt durch Fr. Lautsch. Mit einer Einleitung. gr. 12. (13 B.) Leipzig, Brockhaus. geh. 15 gr. od. 18¾ sgr.

— derselben 17r — 19r Bd. — Auch u. d. Titel: Delphine. Von A. G. v. Staël, geb. Necker. Aus d. Franz. übers. durch Fr. Gleich. Mit einer Einleitung. 3 Thle. gr. 12. (64½ B.) Ebend. geh. 1 thl. 20 gr. od. 1 thl. 25 sgr.

† — historischer Romane und Erzählungen. In Originalwerken der vorzügl. vaterländischen Schriftsteller. (3te Liefer. oder) 7r u. 8r Bd. gr. 12. (15 B.) Leipzig, Focke. br. 2 thl.

Inhalt, 7r Bd.: H. Smidt, Hamburg's Catonen, eine histor. Erzählung aus dem 17. Jahrhundert. (1⅓ thl.) — Derselbe, das Schlachtengemälde von Jehrbellin. Eine histor. Novelle. (1 thl.)

— wohlfeile, von Unterhaltungsschriften. 1s — 8s Bdchen. (37 B. in 12mo u. 41 in 8vo.) Leipzig, Klein. Praen.-Pr. 3¼ thl.

Inhalt. 1 — 3: P. J. Charrin, Pariser Abendunterhaltungen. Aus d. Franz. von D. L. Hermann. 3 Bdchen. (Neue wohlfeile Ausg. von † Dessen Damen-Erzählungen.) 12. (1 thl.) — 4, 5: W. v. Lüdemann, Andruzzos der Livadier. Histor. Roman. 2 Bdchen. Neue wohlf. Ausg. 12. (¾ thl.) — 6 — 8: Lebewohl. Nach d. Franz. frei bearb. von L. Kruse. 3 Thle. 8. (1½ thl.)

(Wer auf 12 Bdchen praenumeriren will, zahlt 4½ thl.)

Bilderbeck, L. F. Frhr. v., Seyn und Schein, ein Sittenge-

mälde jetziger Zeit. 4 Bde. gr. 12. (1r, 2r Bd. 21 B. rest 3r, 4r.) Aachen u. Leipzig, Mayer 4 thl. 12 gr. od. 4 thl. 15 sgr.

Birch-Pfeiffer, Charlotte, der Rubin. — Eine Skizze aus dem Leben Catharinens der Zweiten. — vide Original-Romane.

Bohemus, der Verwiesene. Eine Erzählung aus Böhmens unruhigen Zeiten des 30jähr. Krieges. 3 Bde. gr. 12. (30½ B.) Leipzig, Focke. br. 4 thl.

Bornschein, E., der Beichtstuhl. Eine wahre, schaudervolle Begebenheit des 18ten Jahrhunderts. Mit 1 Kupfer. (Neue Aufl.) 12. (13 B.) Leipzig, Central-Comptoir 1⅙ thl.

† Bronikowski's, Al., Schriften, 12r Bd. — Auch u. d. Titel: Olgierd und Olga, oder Polen im Eilften Jahrhundert. 3r u. 4r Thl. 8. (3r Thl. 19½ B. rest 4r.) Dresden und Leipzig, Arnold 3 thl. 6 gr. od. 3 thl. 7½ sgr.

— — neue Schriften. 1r u. 2r Thl. — Auch u. d. Titel: Darstellungen aus vergangener Zeit. 1r u. 2r Bd. Ehrenpunkt. — Das Hospicium des Bernhardsberges. — Pleurs. — Die Prätendenten. 8. (37½ B.) Halberstadt, Brüggemann 3 thl.

Bruckbräu, Fr. W., die Verschwörung in München. Eine Gallerie der interessant. Liebschaften galanter Herren und lüsternen Damen, den Liebenden aus allen Ständen geöffnet. 1r u. 2r Thl. 8. (49½ B.) Stuttgart, Gebr. Franckh. geh. 3 thl.

Bublina, die Heldin Griechenlands, unserer Zeit. 2te verm. Ausg. Mit 2 Kupfern, 1 Musikbeil. u. 1 Vign. 8. (30½ B.) Gotha 1828, Hennings 1 thl. 12 gr. od. 1 thl. 15 sgr.

Charrin, P. J., Pariser Abendunterhaltungen, vide Bibliothek.

† Cooper's sämmtliche Werke, herausgeg. von Chr. A. Fischer. 43s—51s Bdchen, vide wissenschaftl. Schriften.

Cottin, Madame, Elisabeth, oder die Verbannten von Sibirien. Aus d. Franz. von J. M. Reichenecker. Mit 1 Steindr. 8. (10¼ B.) Ulm 1828, Ebner. Schreibp. 15 gr. od. 18¾ sgr.

† Damen-Bibliothek. Herausgeg. vom Hofr. Al. Schreiber. 1ste Reihe. 13s — 16s Bdchen. 8. (44½ B.) Heidelberg 1828, Engelmann. geh. à n. 9 gr. od. 11¼ sgr.

Deloallé-Boissière, Clara Coudray. Nach d. Franz. von H. Glover. 8. (16 B.) Leer, Vogler in C. br. 21 gr. od. 26¼ sgr.

Denkwürdigkeiten eines jungen Adjutanten Napoleon Bonaparte's. Niedergeschrieben von dessen Kammerdiener. Frei nach dem Franz. bearb. Herausgeg. von L. Kruse. 2 Bde. 8. (31 B.) Hamburg, Herold. Velindruckp. 2 thl. 8 gr. od. 2 thl. 10 sgr.

Don Carlos de Castro, oder die Schrecken der Vergeltung. Eine Spanische Inquisitionsgeschichte vom Verf. des Conrad von Worms. 8. (13 B.) Mannheim, Löffler 1 thl.

Don Fernando von Toledo. Doppel-Novelle. Mit einem Vorworte begleitet vom Verfasser des Don Enrique von Toledo (D. F. W. Genthe.) 2 Thle. 8. (1r Thl. 9 B. rest 2r.) Halle, Reinicke u. Comp. Velindruckp. 1 thl. 12 gr. od. 1 thl. 15 sgr.

† Döring, D. G., Dichterbündniß. Ein Sommeralmanach für 1829. 8. (20½ B.) Cassel, Bohné. Velindruckp. geh. 1½ thl.

Erzählungen, ausgewählte, aus neuen Engl. Taschenbüchern, frei übersetzt von P. H. W. Schnaase, nebst e. Anhange vom

Uebersetzer. 2r Thl. — Auch u. d. Titel: Der Katholik und die Protestantinn, und eilf andere Erzählungen. 8. (21½ B.) Leipzig, Rein in Comm. geh. 1 thl. 12 gr. od. 1 thl. 15 sgr.

Der 1ste Thl. erschien 1828 Ebend., u. d. Titel: Die Liebenden an den Ufern des Tajo. (geh. 1 thl.)

Ferber, O., Eduard, oder: Die sieben Bräute. 8. (14 B.) Berlin, Schüppel 1 thl. 4 gr. od. 1 thl. 5 sgr.

Foscolo, U., letzte Briefe des J. Ortis, vide Bibliothek.

Fouqué, Caroline Baronin de la Motte, Resignation. 2 Thle. 8. (49 B.) Frankfurt, Fr. Wilmans. geh. 4 thl.

Frau, die, von vierzig Jahren. Eine Erzählung aus dem wirklichen Leben. Von der Verfasserin der Erna, Felicitas, Amadea, des Römhildstiftes ꝛc. 8. (19½ B.) Weimar, Hoffmann. geh. 1½ thl.

Frölich, C. F., seltsame Abentheuer des Chevalier Marbon. Eine Räubergeschichte aus der neuesten Zeit. 8. (12½ B.) Nordhausen, Fürst 1 thl.

— — Ritter Rinfried a Spada, Vater des Hasper a Spada, der edelste u. tapferste Ritter seiner Zeit. 8. (14 B.) Ebend. 1 thl.

Geheimnisse, die, des Ahnensaales. Eine abenteuerl. Erzählung aus dem Archive des Schlosses Olivaros. Von dem Verf. von „Urach der Wilde", „Lorenzo, der kluge Mann im Walde" ꝛc. Mit 1 Steindr. 8. (14½ B.) Leipzig, Magazin für Ind. geh. 1⅓ thl.

♀ Gersdorf, Wilhelmine v., Erzählungen. 20r Bd. — Auch u. d. Titel: Rosamunde. 8. (13 B.) Leipzig, Lauffer 1 thl.

Gräbner, D. K., Erzählungen: Der Thurm. — Die Belagerung von Groß-Wardein. — Die Rache. — Friedrich Graf von Oldenburg, der Löwenbändiger. 8. (15 B.) Leer, Vogler in Comm. br. 18 gr. od. 22½ sgr.

Grönau, Isidore, Opferblumen. Niedergelegt auf dem Altar der Liebe und Freundschaft. Eine Sammlung auserwählter Erzählungen. 2 Bdchen. 8. (36½ B.) Leipzig, Lehnhold 2 thl.

Gueusen, die, oder die niederländischen Patrioten vom Jahre 1566. Historische Novelle aus dem Franz. von A. Kaiser. 2 Bde. 8. (31 B.) Leipzig, Weygand 2 thl. 8 gr. od. 2 thl. 10 sgr.

Guntram von der Erichsburg, oder die warnende Erscheinung auf dem Runenfelsen. Geschichte aus dem Mittelalter. 2 Thle. 8. (28 B.) Quedlinburg, Basse 2 thl. 4 gr. od. 2 thl. 5 sgr.

♀ Hanke, geb. Arndt, H., Erholungsstunden. Eine Sammlung kleiner Erzählungen. 2s Bdchen: Das Herrenhaus. — Der alte Ueberall und Nirgends. gr. 12. (12½ B.) Liegnitz, Kuhlmey. geh. 1 thl. 4 gr. od. 1 thl. 5 sgr.

— — Vergeltungen. 1s Bdchen. (Ich suchte! — Die Ahnern.) 8. (15½ B.) Berlin, Bethge. Velinp. geh. 1 thl. 8 gr. od. 1 thl. 10 sgr.

♀ Hauff, W., Novellen. 3r Thl. gr. 12. (14 B.) Stuttgart 1828, Gebr. Franckh. geh. 2 thl.

Herbstabend-Unterhaltungen von dem Verfasser der Memoiren einer Zeitgenossin. Aus d. Franz. von C. Minona. 8. (10 B.) Schneeberg, Schumann. geh. 18 gr. od. 22½ sgr.

Herloßsohn, D. C., der Venetianer. Historisch-romantisches Gemälde. 3 Bde. 8. (47 B.) Leipzig, Taubert. geh. 4 thl.

Hildebrand, Th., die Entführung, oder: die Abentheuer in Madrid. 2 Thle. 8. (36 B.) Leipzig, Kollmann 2½ thl.

— — die geheimnißvollen Schlösser, oder der Geist des Ermordeten. Ein spanischer Roman. 2 Thle. 8. (35 B.) Ebend. 2½ thl.

Hohenhausen, Elise v., Novellen. 1s u. 2s Bdchen. Mit dem Bildnisse der Königin von Dänemark, Karoline Mathilde. 8. (25½ B.) Braunschweig, Verlags-Compt. geh. 2½ thl.

Das Bildniß ist in den ersten Abdrücken bei Hinrichs in Leipzig für ⅓ thl. zu haben.

Hohenhausen, Henriette v., Zeichnungen aus dem Gemüthsleben. 8. (19½ B.) Rinteln, Osterwald. geh. 1 thl. 12 gr. od. 1 thl. 15 sgr.

Horst, von der, Novellen: Der Unglückliche. — Die Alpenhütte. 8. (14½ B.) Meißen, Goedsche 18 gr. od. 22½ sgr.

Horst, Fr., der Kampf um Mitternacht, oder Schwärmerei und Liebe. Drei Erzählungen. 8. (8½ B.) Graudenz; Berlin, Enslinsche Buchhandlung 16 gr. od. 20 sgr.

Janosch, der schwarze, oder die geh. Gewölbe in Venedig, v. Walden.

Ingemann, B. S., die erste Jugend Erick Menweds. Aus d. Dän. übertragen von L. Kruse. 4 Thle. 8. (77 B.) Leipzig, Kollmann 5 thl.

Johann von Schwaben, oder die Ermordung des Kaisers Albrecht. Historisch-romant. Gemälde aus d. 13. u. 14. Jahrhundert, vom Verf. des Albert von Reinstein ꝛc. (H. Müller.) 2 Thle. 8. (25½ B.) Quedlinb., Basse 2 thl. 4 gr. od. 2 thl. 5 sgr.

Jude, der ewige, eine historische Novelle der Vorzeit. Nach d. Engl. Herausgeg. von L. Storch. 3 Thle. 12. (20⅓ B.) Stuttgart, Gebr. Franckh. geh. 4 thl. 6 gr. od. 4 thl. 7½ sgr.

Ist eine Uebersetzung von: Salathiel.

† Keller, K., phantastische Erzählungen. 2s Bdchen. — Auch u. dem Titel: Skiaphilos Poneriander, oder das Amulet. Ein Märchen. 8. (18 B.) Glogau u. Lissa, Neue Günthersche Buchhandl. Velinp. 1 thl. 12 gr. od. 1 thl. 15 sgr.

Das 1ste Bdchen ist jetzt auch Verlag der Neuen Günterschen Buchh.

Kruse, L., die Rache. Erzählung. 8. (15 B.) Leipzig, Kollmann 1 thl.

— — zwiefache Treue. Erzählung. 8. (13 B.) Ebend. 21 gr. od. 26¼ sgr.

— — das Wiedersehen. — Bruchstücke aus dem Tagebuche eines Küsters. — Die Prinzessin mit den Rosen, und die Kunstreiter-Familie. Nach d. Dän. 8. (15½ B.) Hamburg, Herold. Velinp. 1 thl.

Langbein, A. F. E., Herbstrosen. 8. (18 B.) Berlin, Schüppel 1⅓ thl.

Laun, Fr., Auswanderung, Schicksale und Heimkehr. Ein Roman auf geschichtlichem Grunde. 2 Thle. 8. (28 B.) Leipzig, Lehnhold 1 thl. 16 gr. od. 1 thl. 20 sgr.

— — die dritte Liebe. 2 Thle. 8. (20 B.) Ebend. 1 thl.

— — die Stiefmutter. 2 Thle. 8. (25 B.) Ebend. 1828 1 thl. 8 gr. od. 1 thl. 10 sgr.

Lebewohl. Nach d. Franz. von L. Kruse, vide Bibliothek.

Leibrock, A., Eckbert der Einäugige, oder: die Ermordung der Braunschweiger Bürgermeister. Historisch-romant. Gemälde des 15ten Jahrhunderts. 2 Thle. Mit 1 illum. Titelkupfer. 8. (29 B.) Leipzig, Kollmann 2 thl. 3 gr. od. 2 thl. 3⅓ gr.

Leibrock, A., das Schlachtfeld bei Torente. Eine Räuber- u. Revolutions-Geschichte. 2 Thle. 8. (22 B.) Leipz., Kollmann 1½ thl.

♀ Leßmann, Dan., Novellen. 3r Thl. 8. (23½ B. u. 1 Vign.) Berlin, Haude u. Spener 1 thl. 16 gr. od. 1 thl. 20 sgr.

Auch der 1ste Theil ist jetzt Verlag von Haude u. Spener.

Lewald, der Rächer. Novelle. (Abdruck aus dem Wintergrün für 1829.) 8. (14½ B.) Hamburg, Herold. geh. 1 thl.

♀ Lohmann, Friederike, neueste gesammelte Erzählungen. 6r Bd. gr. 12. (12 B.) Leipzig, Focke. br. 1 thl. 12 gr. od. 1 thl. 15 sgr.

Lorenz, Wilhelmine, der Schloßberg bei Töplitz. Eine Geschichte des 17ten u. 19ten Jahrhunderts. 2 Thle. 8. (29½ B.) Leipzig, Wienbrack 2 thl. 6 gr. od. 2 thl. 7½ sgr.

Lüdemann, W. v., Andruzzos der Livadier. vide Bibliothek.

May, Sophia, Frauenachtung, oder die Zöglinge von Amalienhoff. Literar. Nachlaß. Mit einem Vorworte von Th. Hell. 2 Bde. gr. 12. (23½ B.) Leipzig, Focke. br. 3 thl.

Minona, C., Erzählungen. 2 Bdchen. 8. (21½ B.) Schneeberg, Schumann. geh. 1 thl. 12 gr. od. 1 thl. 15 sgr.

Inhalt: Katinka Tarrakanof. — Wilhelmine, oder die Folgen der Untreue. — Sara, oder Liebe und Treue. — Drei Tage in Dresden, oder der Wahnsinnige. — Die beiden Freunde.

Minsberg, F., Oberschlesische Sagen und Erzählungen. 12. (12 B.) Neisse, Hennings 18 gr. od. 22½ sgr.

Morani, G., Arzobiso, oder die Räuberkluft im Cabrillasgebirge. Aus den Zeiten der Kreuzzüge. — Die Novize, oder das Kloster Santa Speranza. Aus dem französisch-italien. Feldzuge. Zwei Novellen. 8. (23 B.) Leipzig, Kollmann 1⅗ thl.

♀ Morier, J., Begebenheiten des Hajji Baba von Ispahan in England. 2 Thle. 8. (26 B.) Stuttgart, v. Cotta 1⅗ thl.

Müller, H., die gräßliche Bartholomäusnacht; oder Heinrich IV., König von Frankreich, und Margarethe von Valois. Ein historisch-romant. Gemälde aus d. XVI. u. XVII. Jahrhundert. 2 Theile. 8. (29 B.) Quedlinburg, Basse 2½ thl.

Müllner's Novellen. 1r Thl. — Auch u. d. Titel: Der Kaliber. Aus den Papieren eines Criminalbeamten. 16. (14½ B. u. 1 Vign.) Leipzig, Focke. Velinp. br. 1 thl.

Nicolai, G., die Geweihten, oder der Kantor aus Fichtenhagen. Humoreske in 2 Theilen. 8. (46 B.) Berlin, Schlesinger. Velinp. 3 thl.

♀ Norden, C., Erzählungen. 3s Bdchen. — Auch u. d. Titel: Das Dorf an der Mosel, und Ein Abend im Bade. 8. (10½ B.) Cöslin, Hendeß 16 gr. od. 20 sgr.

Oesele, A. Frhr. v., die letzten Johanniter auf Rhodus, oder die Belagerung dieser Ordensinsel durch die Türken im J. 1522. Ein histor. Gemälde, mit Noten. 2 Thle. Mit Villiers Bildniß. 8. (44 B.) Leipzig, Kollmann 3 thl.

♀ Original-Romane, ausgewählte kleine, der beliebtesten deutschen Erzähler und Erzählerinnen. 4r u. 5r Theil. 8. (40 B.) Leipzig, Focke 3 thl.

Inhalt: Mutter Cary's Küchlein, von H. Smidt. — Geheim und Oeffentlich, von demselben. — Der Rubin, von Charlotte Birch-

Pfeiffer. — Herr August Grund. Ein Bild aus der wirklichen Welt. Nach Thatsachen bearb. von H. Smidt. — Eine Skizze aus dem Leben Catharinens der Zweiten, von Ch. Birch-Pfeiffer.

Pertis, J., letzte Briefe, vide Bibliothek class. Romane ꝛc.

Pantheon. Eine Sammlung vorzüglicher Novellen und Erzählungen der Lieblingsdichter Europa's. Herausgeg. v. mehreren Literaturfreunden. 3r — 5r Bd. 8. (55 B.) Stuttgart 1828, 29, Hoffmann. br. à 18 gr. od. 22½ sgr.

Pelham, oder Begegnisse eines Weltmannes. Aus dem Engl. übersetzt von C. Richard. 3 Thle. 8. (66 B.) Aachen, Mayer. geh. 4 thl.

Perau, D. Fr., neuere Phantasiegemälde. 8. (15¼ B.) Leer, Vogler in Comm. br. n. 16 gr. od. 20 sgr.

Enthält auch Gedichte in freiem Versmaß.

Pfaffenlist und Rittersinn. Scenen aus Schwabens Vorzeit. Humorist. Humoreske aus dem 13. Jahrhundert. — Auch u. d. Titel: Wunderbare Schicksale eines teutschen Ritters. Zur Zeit der Hohenstaufen. 2 Bdchen. Mit 1 Steindr. 8. (31½ B.) Ulm 1828, Ebner. Schreibp. 3 thl.

† Pichler, geb. v. Greiner, C., sämmtliche Werke. 39r u. 40r Bd. — Auch u. d. Titel: Die Wiedereroberung von Ofen. 2 Theile. Mit 2 Kupfern. 8. (41 B.) Wien, Pichler; Leipzig, Liebeskind. br. 3 thl.

Alle 40 Theile, mit 40 schönen Titelkupfern, kosten 60 Thaler. — Die wohlfeile Taschenausgabe, ohne Kupfer, aber mit dem Bildniß der Verfasserin, n. 14⅔ Thaler.

† Pigault-Lebrun, der Egoismus, oder so sind wir alle. Humorist. Roman. Deutsch herausgeg. von E. Klein. 2r u. 3r Thl. 8. (25 B.) Leipzig 1828, 29, Klein. Velindruckp. — Als rest. Alle 3 Theile kosten 2 thl. 8 gr. od. 2 thl. 10 sgr.

— — Valentins verliebte Abentheuer und Irrfahrten. Ein komischer Roman. (Aus d. Franz.) von Gustav Sellen. 2 Bdchen. 2te Aufl. 8. (21½ B.) Leipzig, Magazin für Ind. geh. 1½ thl.

Die 1ste Aufl. führte den Titel: Der kleine Ohnesorge.

Pitt, Fr., Auswahl romantischer Erzählungen. 8. (13 B.) Berlin, Schüppel. Velindruckp. 1 thl.

— — kleine historische Romane. 8. (15 B.) Ebend. 1⅓ thl.

Prätzel, K. G., Novellen und Erzählungen. 2 Bde. 8. (29 B.) Ebend. 2 thl. 8 gr. od. 2 thl. 10 sgr.

Reichenbach, M., Freischützfunken. Drei Erzählungen in 2 Bändchen. (Samiel hilf! — Sechse treffen, Sieben äffen! — Die Schreckensschlucht. — Der Kugelsegen. — Schieß nicht, ich bin die Taube!) 8. (37½ B.) Leipzig, Kollmann 2½ thl.

Reinbeck, Hofr. Prof. D. G., Lebensbilder. Novellen und Erzählungen. 3 Bdchen. 8. (60½ B.) Essen, Bädeker. geh. 4 thl.

Reinhard, K. v., romantische Erzählungen und Novellen. 2 Bde. 8. (30 B.) Berlin, Schüppel 2 thl. 8 gr. od. 2 thl. 10 sgr.

† Rellstab, L., Sagen und romantische Erzählungen. 3s Bdchen. gr. 12. (13 B.) Berlin, Laue. Velinp. geh. 1¼ thl.

† Ressource, die. 4r Theil. 8. (14½ B.) Zerbst, Kummer in Comm. 14 gr. od. 17½ sgr.

Salathiel, oder Memoiren des ewigen Juden. Aus dem Engl. von A. Kaiser. 4 Bde. 8. (57¼ B.) Leipzig, Taubert 4 thl

Eine andere Uebersetzung hiervon ist: Der ewige Jude.

† Sammlung der ausgezeichnetsten humorist. und komischen Romane des Auslandes in neuen, zeitgemäßen Bearbeitungen. 6s — 9s Bdchen. — Auch u. d. Titel: M. Aleman, Geschichte des Guzman d' Alfarache. Nach Le Sage's Bearbeitung a. d. Franz übersetzt und mit einem biographisch-krit. Ueberblick des Lebens und der Werke des Verf. begleitet von Fr. Gleich. 4 Bdchen. 12. (27½ B.) Altenburg, Hofbuchdruckerei 1828. (Magdeburg, Rubach.) geh. 1 thl. 12 gr. od. 1 thl. 15 sgr.

Sartorius, A., Erzählungen. Die Werber. — Der Student. — Die Harfenspielerin. gr. 16. (20¼ B.) Leipzig 1828, Brockhaus 1 thl. 16 gr. od. 1 thl. 20 sgr.

† Schaden, Ad. v., Skizzen in A. G. Meißner's Manier. 3te Samml., vide wissenschaftl. Schriften.

† Schefer, L., Novellen. 4r B.: Die Osternacht. — Der Waldbrand. — Der Kuß d. Engels. gr. 12. (16 B.) Leipzig, Voß. Velinp. 2 thl.

— — derselben 5r Bd.: Die Perserin. — Der heimliche König der Armenier. gr. 12. (14 B.) Ebend. Velinp. 1¾ thl.

Schicksale, wunderbare, eines teutschen Ritters, vide Pfaffenlist.

† Schilling, Gustav, sämmtliche Schriften. 11r — 20 Bd. Rechtmäß. Ausg. letzter Hand. 16. (118 B.) Dresden u. Leipzig 1828, Arnold. 2r Subscr.-Preis für 50 Bde u. 11 thl.

Schleichhändler, die, Novelle von J. v. G. 8. (13½ B.) Berlin, Duncker u. Humblot. br. 1 thl. 4 gr. od. 1 thl. 5 sgr.

Schmidt-Lisber, H., Corallo, oder die schrecklichen Geheimnisse im Moliser Thale. Ein Seitenstück zum Rinaldo Rinaldini. 2 Thle. Mit 1 Steindr. 8. (30 B.) Leipzig 1828, Glück 2 thl.

Schnaase, P. H. W., Erzählungen, vide Erzählungen.

Schoppe, geb. Weise, A., die Minen von Pasco. 2te Aufl. 3 Thle. 8. (43 B.) Leipzig, Taubert. geh. 2 thl. 16 gr. od. 2 thl. 20 sgr.

Scott's, W., Romane 96s — 99s Bdchen., *vide* Taschenbibliothek unter wissenschaftl. Schriften.

† — — sämmtliche Werke. Neu übersetzt. 107r — 136r Bd. 16. (229½ B.) Stuttgart 1828, 29, Gebr. Franckh. Pr.-Pr. geh. à 2 gr. od. 2½ sgr.

Inhalt. Bd. 107 — 109: Die Schwärmer 3r — 5r Thl. 110 — 114: Der Pirat. Uebers. von C. Mogg. 5 Thle. 115 — 119: Waverley, oder so war's vor 60 Jahren. Uebers. von D. L. Tafel. 5 Thle. 120 — 124: Die Braut von Lammermoor. Uebers. von A. Ludwig. 5 Thle. 125 — 129: Das Herz von Mid-Lothian. Uebers. von D. C. W. 5 Thle. 130 — 132: Montrose. 3 Thle. 133 — 136: Nigels Schicksale. Uebers. von A. Ludwig. 1r — 4r Thl.

† — — sämmtliche Werke in neuen Uebersetzungen. 52s u. 53s Bdchen. — Auch u. d. Titel: Kenilworth. Aus d. Engl. 3r u. 4r Thl. 16. (29½ B.) Danzig 1828, Gerhard. geh. à ⅓ thl.

— — derselben 54s — 56s Bdchen. — Auch u. d. Titel: Der Seeräuber. Neu verdeutscht aus d. Engl. 1r — 3r Thl. 16. (38 B.) Ebend. 1829. geh. à 6 gr. od. 7½ sgr.

† Scott's, W., sämmtliche Werke. Vollständige Ausg. der prosaischen und poetischen Schriften. Neu übers. und historisch und kritisch erläutert von Meyer. 2te Abthl. 76 Bdchen.: Kenilworth. 7s u. letztes Bdchen. Mit 1 Kupfer. 12. (5 B. rest Kupfer) Gotha, Hennings. geh. n. 4 gr. od. 5 sgr.

Seybold. Fr., der Camisarde, ein historischer Roman. 2 Thle. gr. 12. (25 B.) Stuttgart, Hoffmann. geh. 3 thl.

Smidt, H., Hamburg's Catonen. — Das Schlachtengemälde von Fehrbellin — vide Bibliothek histor. Romane.

— — Mutter Cary's Küchlein. — Geheim und Oeffentlich. — Herr August Grund. — vide Original-Romane.

— — Der Kirschkern. Novelle. 8. (11½ B.) Berlin, Cosmar u. Krause. geh. 1 thl.

(Smith.) Zilla. Uebersetzt von A. Ludwig, vide Zilla.

Spindler, C., der Bastard. Eine deutsche Sittengeschichte aus dem Zeitalter Kaiser Rudolph des Zweiten. 3 Bde. 2te Orig.-Ausg. 8. (59⅓ B.) Zürich, Orell 3 thl. 16 od. 3 thl. 20 sgr.

— — der Jude. Deutsches Sittengemälde aus der ersten Hälfte des 15ten Jahrhunderts. 3 Bde. 2te Aufl. gr. 12. (46 B.) Stuttgart, Gebr. Franckh. geh. 5 thl. 6 gr. od. 5 thl. 7½ sgr.

— — Kettenglieder. Gesammelte Erzählungen. 3 Bde. gr. 12. (40 B.) Ebend. geh. 4 thl. 6 gr. od. 4 thl. 7½ sgr.

Staël-Holstein, Baronin v., Corinna, oder Italien. Nebst einem biograph. Ueberblick des Lebens und der Werke der Verfasserin. Deutsch von Fr. Gleich. 4 Bdchen. Neue Aufl. 16. (47½ B.) Leipzig, Hartleben. geh. 1 thl. 12 gr. od. 1 thl. 15 sgr.

— — (Staël, geb. Necker, A. G. v.,) Delphine. Uebers. von Fr. Gleich, vide Bibliothek classischer Romane. 17r — 19r Bd.

Stahl, H., die Ideale. 8. (20 B.) Leipzig, Kollmann 1½ thl.

— — Novellen und Erzählungen. 2 Thle. 8. (29 B.) Hamm, Schulz 2 thl.

Stengel, Franziska v., Adrienne. 3 Thle. gr. 12. (27 B.) Karlsruhe u. Baden, Marx. Belindrp. geh. 3½ thl.

Sylphide das Seefräulein auf ihrer Lustreise, vide Walden.

Taschen-Bibliothek der neuesten und unterhaltendsten Erzählungen, Novellen, Sagen und Mährchen. Verfaßt von einem Vereine deutscher Dichter und Dichterinnen, und herausgeg. vom Prof. D. Schütz. 3s u. 4s Bdchen. 16. (26½ B.) Lüneburg 1828, Herold u. Wahlstab. geh. à 8 gr. od. 10 sgr.

Inhalt. 3s: Der Bergsturz. — Kindliche Liebe. — Der Jungfrauen Schwur. — Maximilian, Prinz von Calenberg. — Der Pfarrer wider Willen. — Die Freunde. — Grace Neville. — 4s: Der Ursprung des chinesischen Laternenfestes. — Jeanne d' Arc die Jungfrau von Orleans. — Das großmüthige Vertrauen. — Joa van Umspunnen. — Konrad Hillebrandt. — Der Fremde. — Das verwechselte Bild.

† Telesforo de Trueba y Cosio, der Kastilianer. Aus dem Engl. von *r. 3 Thle. 8. (1r, 2r Thl. 32 B. rest 3r.) Leipzig, Wienbrack. Belinp. 4 thl.

Telto, G., Phantasiegebilde. — Cölestine. Eine Erzählung. 8. (14 B.) Nordhausen, Fürst 1 thl.

Timon, der bekehrte. 8. (10 B.) Bielefeld, Helmich in Comm. ½ thl.

Tora von Torheim, Konrad, der unglückliche Ritter des Blutschwerdts. Eine Geschichte aus den Zeiten des Faustrechts. 2te, umgearb. u. verb. Aufl. 2 Thle. Mit 1 Kupfer. 8. (24½ B.) Leipzig, Wienbrack 2 thl.

Ulla, die Shetländerin, und andere Erzählungen. Von Agathe ***. 8. (11½ B.) Quedlinburg, Basse 1 thl.

Pelas, Ant., Antonio Astulpho, der kühne Seeräuberchef; oder Schreckensscenen, Gräuelthaten, Kämpfe und Seeschlachten der gefürchteten Flibustier von Formentera. Ein historisch-romant. Gemälde aus der ersten Hälfte des 17ten Jahrhunderts. 2 Thle. 8. (24 B.) Ebend. 2 thl. 4 gr. od. 2 thl. 5 sgr.

Verbündeten, die, von Sankt Martin. Aus Diego's Papieren. 8. (19 B.) Merseburg, Römer 1 thl. 12 gr. od. 1 thl. 15 sgr.

♀ Vergißmeinnicht. Eine Sammlung Erzählungen nach dem Engl. Aus dem Forget me not für 1829 u. a. Frei übers. von Gustav Sellen. 3s Sträußchen. Mit 1 Steindr. 8. (13¼ B.) Leipzig, Magazin für Ind. geh. 1 thl.

Verstoßene, der, vom Verfasser des Pelham. Aus d. Engl. von C. Richard. 4 Thle. gr. 12. (59 B.) Aachen, Mayer. geh. 4 thl. 12 gr. od. 4 thl. 15 sgr.

♀ Vittoria Colonna. Eine römische Erzählung aus dem 19ten Jahrhundert. Nach d. Engl. frei bearb. von D. D. L. B. Wolff. 3r Thl. 8. (15 B.) Gera 1828, Heinsius. Als rest — Alle 3 Thle. kosten 3 thl. 6 gr. od. 3 thl. 7½ sgr.

Voß, J. v., Julchens Reise von Liebstadt nach Frauenburg, Klagenfurth und Grimma, oder die Stationen der Ehe. 8. (20 B.) Berlin, Schüppel 1 thl. 12 gr. od. 1 thl. 15 sgr.

Walden, H., Zöglinge froher Laune, oder neueste Mährchen, Erzählungen und Schwänke im romant. Gewande. 1s Bdchen. — Auch u. d. Titel: Sylphide das Seefräulein auf ihrer Lustreise. Eine komische Bagatelle. 12. (9 B.) Wien, Haas. geh. ⅜ thl. — — derselben 2s Bdchen. — Auch u. d. Titel: Der schwarze Janosch, oder die geheimen Gewölbe in Venedig. Histor. Skizze aus der ersten Hälfte des 16ten Jahrhunderts. 12. (12¾ B.) Ebend. geh. 12 gr. od. 15 sgr.

♀ Werner, G., Muscheln, gesammelt am Strande der Ostsee. 2te Sammlung. gr. 8. (14½ B.) Cöslin u. Colberg 1828, Hendeß n. 1 thl. 12 gr. od. 1 thl. 15 sgr.

Wimund, Fr., Novellen. 8. (16 B.) Zerbst, Kummer in C. ⅞ thl.

Woltmann, Karoline v., die Bildhauer. 2 Thle. 8. (44½ B.) Berlin, Duncker u. Humblot. br. 3 thl.

Wüstling, der. Aus d. Engl. übers. von J. Sporschil. 3 Thle. 8. (1r, 2r Thl. 37½ B. rest 3r.) Leipzig, Lehnhold 3⅔ thl.

Zauberglöckchen. Eine Sammlung von kleinen Romanen, Erzählungen und Novellen. Von verschied. rühmlich bekannten Verfassern und Verfasserinnen. Herausgeg. von D. J. Leutbecher. 2 Bdchen. 8. (1s Bdchen. 19½ B. u. Titelkupfer. rest 2s.) Nürnberg, Bauer u. R. geh. 2 thl.

Zilla, romantisches Gemälde aus der Geschichte Jerusalems. Nach d. Engl. des Verf. von „Brambletye-House ꝛc." (Smith.)

bearbeitet von A. Ludwig. 4 Thle. 8. (62½ B.) Stuttgart, Gebr. Franckh 4 thl. 6 gr. od. 4 thl. 7½ sgr.

Theater.

Alfieri, V. Graf v., Saul. Trauerspiel in 5 Acten. Nach d. Italien. von C. L. v. Knebel. gr. 8. (5¼ B.) Ilmenau, Voigt, Velinp. geh. 12 gr. od. 15 sgr.

Beer, M., der Paria. Trauerspiel in 1 Aufzuge. 8. (4 B.) Stuttgart, v. Cotta. Velinp. br. 9 gr. od. 11¼ sgr.

— — Struensee. Trauerspiel in 5 Aufzügen. 8. (16¼ B.) Ebend. Velinp. br. 1 thl. 4 gr. od. 1 thl. 5 sgr.

Calderon de la Barca, Don P., Schauspiele. Uebersetzt von J. D. Gries. 7r Bd. (Die Locken Absalons. — Der Verschlag.) gr. 8. (24½ B.) Berlin, Nicolai 1½ thl. — weiss Pap. 2 thl.

1r—6r Bd. 1815—1824. Ebend. kosten 12 thl. — weiß Pap. 15 thl.

Castelli, J. F., dramatisches Sträußchen für das Jahr 1829. 14r Jahrg. 16. (19 B.) Wien, Wallishausser. geb. n. 1½ thl.

Enthält: Yelma, oder: Die russische Waise. Drama in 2 Abtheil. nach Scribe. — Die zänkischen Brüder. Familiengemälde in 3 Aufz. nach Collin d'Harleville. — Lully und Quinault, oder: Die Künstler in Verlegenheit. Lustsp. in 1 Aufz. und in Versen nach d. Franz.

Cunow, H., der steinerne Burggraf in Elbogen. Dramat. Schauspiel in 5 Aufz., nach Volkssagen für die Bühne bearb. gr. 8. (10 B.) Karlsbad, Franieck; Leipzig, Liebeskind ⅔ thl.

Deinhardstein, Hans Sachs. Dramatisches Gedicht in 4 Acten. gr. 12. (6½ B.) Wien, Armbruster. Velinp. geh. 1 thl.

Dielitz, D. C., Athalja. Ein Trauerspiel in 5 Akten, mit Chören. Nach dem Jean Racine metrisch bearb. Wohlfeile Ausg. 8. (9½ B. u. 1 Steindr.) Berlin, Plahn baar ⅛ thl.

Zum Besten des großen Friedrichs-Waisenhauses.

Entführung, die, oder der alte Bürger-Capitain. Ein frankforter heroisch-borgerlich Lustspiel in 2 Aufz. Nebst erläut. Anhang. 3te Aufl. 8. (9 B.) Frankfurt, Frtederich in C. geh. ½ thl.

Fink, Ed., die Banditen. Drama. — Steht in dessen: Versuche, vide wissenschaftl. Schriften.

Fischer, Mitglied der Bühne zu Breslau, C., dramatische Versuche. Enthaltend: Jakob Thau, der Sänger vom Riesengebirge. (Trauersp. nach einer Erzählung von v. Houwald.) — Das graue Kreuz im Teufels-Thale. (Romant. Gemälde der Vorzeit.) — Peter Wlast. (Vaterländ. Trauerspiel.) 8. (32¼ B.) Liegnitz, Kuhlmey 1 thl. 12 gr. od. 1 thl. 15 sgr.

Geständniß, das, Schauspiel in 4 Akten. Vom Verf. der Athenais. gr. 12. (6½ B.) Mannheim 1828. (Würzburg, Etlinger.) geh. 12 gr. od. 15 sgr.

Grabbe, Don Juan und Faust. Eine Tragödie. 8. (14½ B.) Frankfurt, Hermann'sche Buchh. Velinp. cart. 1⅓ thl.

Halirsch, L., der Morgen auf Capri. Dramat. Gedicht in 3 Aufz. gr. 12. (6½ B.) Leipzig, Focke. br. 18 gr. od. 22½ sgr.

Holtei, K. v., Lenore. Vaterländ. Schauspiel mit Gesang in 3 Abtheil. 8. (10½ B.) Berlin, Duncker u. Humblot. geh. ⅚ thl.

Immermann, K., die Schule der Frommen. Lustspiel in 3 Aufz. 8. (7½ B.) Stuttgart, v. Cotta 16 gr. od. 20 sgr.

Jeniar, F., König Pedro. Trauerspiel in 5 Akten. gr. 12. (8 B.) Homburg, Hoffmann u. Campe. Velinp. geh. ⅞ thl.

Kotzebue's, A. v., sämmtliche dramatische Werke. 37r—44r (letzter) Thl. Nebst einem alphabet. Register über sämmtl. Thle. Mit 8 Kupfern. 16. (157½ B.) Leipzig 1828, 29, Kummer. Der Ladenpreis für alle 44 Thle. ist n. 18 thl. — Franz. Schreib- oder Velinp. n. 24 thl.

Krause, geb. von Fink, die Badekur, Vaudeville-Posse. — Ist in ihrem Werke: Geschöpfe heiterer Phantasie enthalten.

Lommel, D. Georg, Sertorius, Tragödie. 8. (11½ B.) Basel, 1828, Schweighauser 15 gr. od. 18¾ sgr.

Maltitz, A. v., der Dichter und der Uebersetzer. Schauspiel in 3 Aufz. 8. (7 B.) Berlin, Dümmler. geh. 12 gr. od. 15 sgr.

Metellus, F., Karl der Kühne, Herzog von Burgund. Ein Drama in 5 Akten. 8. (12¼ B.) Berlin 1828, Reimer. geh. ¾ thl.

Musik, F. A., Dessertfrüchte, allen Freunden einer heiteren Lektüre gewidmet. 1r Bd. 8. (14 B.) Prag, Enders. geh. ⅝ thl.

Inhalt: Die große Bärenmütze. Ländl. Lustspiel, in 1 Aufz. (4 gr. od. 5 sgr.) — Der Seiltänzer und der schwarze Prinz. Lustsp. in 3 Akten. (½ thl.) — Das waltende Fatum am Ufer des Styx, oder: Die Geisterüberfuhre. Posse mit Gesang in 2 Akten. (⅓ thl.)

Original-Theater, neues, deutsches, mit Beiträgen von genannten Schriftstellern u. Schriftstellerinnen herausgeg. von S. W. Schießler. 1s — 6s Bdchen neuer Folge. Jahrg. 1829. 16. (1s — 4s Bdchen. 44 B. rest 5s u. 6s.) Ebend. Velinp. br. Pr.-Pr. 3 thl.

Inhalt. Bdchen 1.: Die Tataren-Schlacht. Trauerspiel in 5 Aufz. nach van der Velde's Erzählung, von L. Halirsch. — Domestikenstreiche, Lustsp. in 1 Aufz., von Prof. K. F. W. Fleischer. 2.: Adelma. Drama in 5 Aufz. nach d. Engl. des Lewis, von W. Vogel. — Die Schifffahrt. Lustsp. in 1 Aufz., von Ed. Grhe. 3.: Der Jarl der Orkney-Inseln. Trauersp. in 5 Aufz. von Fr. Bar. de la Motte Fouqué. (Mit Zueignung an Caroline Pichler.) — Der Flüchtling. Lustsp. in 1 Aufz., von W. Bondi. 4.: Er weiß Alles. Lustsp. in 4 Akten, von D. Birch. — Der Räuber. Posse in 1 Akte und in Versen, von Th. Hell.

Pauer, Fr., Jacobea, Königinn der Niederlande. Schauspiel in 3 Akten. 8. (6 B.) Osterode, Hirsch. geh. 12 gr. od. 15 sgr.

Platen(-Hallermünde,) A. Graf v., der romantische Oedipus. Ein Lustspiel in 5 Akten. gr. 8. (6½ B.) Stuttgart, v. Cotta. geh. 12 gr. od. 15 sgr.

Scheerer, W., Johanna Stegen, oder: Die Jungfrau von Lüneburg. Nation.-Schausp. — Steht in dessen gesammelte Schriften.

Schenk, Ed. v., Schauspiele. 1r Thl. Belisar. — Kaiser Ludwigs Traum. 8. (13½ B.) Stuttgart, v. Cotta. Velinp. br. 1⅙ thl.

Schumacher, W., die Eroberung von Varna durch die Russen im Jahre 1828. Gelegenheitsschauspiel in Versen, mit Prolog, Gefechten u. Evolutionen, in 3 Aufz. Nebst e. Anhange von vermischten Gedichten. 8. (11 B.) Danzig, Ewert. geh. ⅚ thl.

Zum Besten des Danziger Spend- und Waisenhauses.

hakspeare's Macbeth, übersetzt von Karl Lachmann. 8. (8 B.) Berlin, Reimer. Velinp. geh. 14 gr. od. 17½ sgr.

— sämmtliche Schauspiele, frei bearb. von Mehreren u. herausgeg. von Meyer. 21s—24s Bdchen.: König Heinrich VI. 2r Thl. — König Heinrich V. — König Heinrich IV. 1r Thl. Mit 3 Kupf. 12. (14½ B.) Gotha, Hennings. geh. à n. ⅙ thl.

hakspeare's Vorschule. Herausgeg. und mit Vorreden begleitet von Ludwig Tieck. 2r Bd. gr. 8. (26 B.) Leipzig, Brockhaus. Velinp. 2 thl. 12 gr. od. 2 thl. 15 sgr.

Enthält: Die schöne Emma, ein Schauspiel. — Der Tyrann, oder die Jungfrauen-Tragödie, ein Trauerspiel von Massinger. — Die Geburt des Merlin, oder das Kind hat seinen Vater gefunden, ein Schauspiel von W. Shakspeare und W. Rowley.

Der 1ste Band erschien 1823. Ebend. und kostet 2⅔ thl.

Suppantschitsch, Prof. J. A., der Türkensturm auf Marburg im Jahre 1529. Eine dramatisirte Erzählung in 4 Abtheil. 12. (5½ B.) Grätz, Damian u. Sorge. geh. 10 gr. od. 12½ sgr.

Theater der Hindu's. Aus der Engl. Uebertragung des Sanscrit-Originals, von H. H. Wilson; metrisch übersetzt. 1r Thl. gr. 8. (25 B.) Weimar 1828, Ind.-Compt. geh. 2 thl.

Wagner, D., erste und letzte Liebe. Trauerspiel in 3 Akten. 8. (4½ B.) Nürnberg, Riegel und Wießner. Velinp. geh. ⅓ thl.

Waiblinger, W., Anna Bullen, Königin von England. Trauersp. in 5 Aufz. 8. (14 B.) Berlin, Reimer 22 gr. od. 27½ sgr.

Schriften in ausländischen lebenden Sprachen.

(Die Spanischen Classiker (bei Mayer in Aachen) sind sämmtlich von dem Spanier J. M. de Ferrer herausgegeben.)

Abrégé de Géographie pour les écoles. (Par Lamp.) gr. in 12. (4 B. u. 7 lithogr. Karten in 4.) Paris et Strasbourg 1828, Levrault. geb. 5 gr. od. 6¼ sgr. — Illum. 8 gr. od. 10 sgr.

Anacreon, Odes of, by Th. Moore Esq., *vide* Moore.

‡ Agardh, Prof. C. A., Icones Algarum Europaearum. — Représentation d'Algues Européennes, suivie d'espèces exot. recemment découv. Livr. II (ou) No. 11 à 20. gr. in 8. (1 B. u. 10 ill. Kpfert.) Leipsic, Voss. Velinp. In Umschl. n. 1⅓ thl.

Ancillon, Fr., Pensées sur l'homme, ses rapports et ses intérets. II Tom. 12. (25 B.) Berlin, Duncker et H. cart. 2 thl.

Annales des mines. IIe Série. Année 1829. VI Livr. Avec pl. gr. in 8. Paris, Londres et Strasbourg, Treuttel et Würtz. br. n. 7 thl. 8 gr. od. 7 thl. 10 sgr.

‡ Annuaire de l'Etat militaire de France pour l'année 1829, publ. avec autoris. du Roi. gr. in 12. (29 B.) Paris et Strasbourg, Levrault. br. 1 thl. 20 gr. od. 1 thl. 25 sgr.

Archief voor kerkelijke Geschiedenis, inzonderheid van Nederland. Verzameld door de Dr. en Prof. N. C. Kist en H. J. Roijaards. 1ste Deel. gr. 8. (26 B.) Leyden, Luchtmans. (Leipzig, Weigel) n. 2 thl. 20 gr. od. 2 thl. 25 sgr.

‡ Archives des Découvertes et des Inventions nouv., faites dans les Sciences, les Arts et les Manufact. etc., pend. 1828.

(20e année de la Collection.) gr. in 8. (37½ B.) Paris, Strasb. et Londres, Treuttel et W. br. n. 2 thl. 3 gr. od. 2 thl. 3¾ sgr.

Arnolds, Th., Englische Grammatik. Mit vielen Uebungsstükken. Ganz umgearb. und sehr vermehrt von J. A. Fahrenkrüger. 15te Aufl., durch ausgewählte Lese-Stücke aus den neuern engl. Schriftstellern vermehrt. Lexicon-8. (25 B.) Jena, Frommann 1 thl.

d'Aubuisson de Voisins, J. F., Traité de Géognosie. Nouv. édit. rev. et corr. Tom I. gr. in 8. (36 B. incl. 1 Tabelle.) Paris et Strasb. 1828, Levrault. br. 2 thl. 12 gr. od. 2 thl. 15 sgr.

Hiervon werden noch 2 Bände erscheinen.

Auswahl französischer Theaterstücke aus Jauffret, Picard u. Beaumarchais, zum Gebr. b. dem franz. Sprechunterrichte auf Gymnasien u. a. gelehrten Bildungsanstalten, herausg. vom Lehrer L. Müller. 1s Bdchen. 8. (10 B.) Hildburghausen, Kesselring'sche Hofbuchh. 8 gr. od. 10 sgr.

(Bandtke, J. S.) neues Taschenwörterbuch der deutschen, polnischen und französischen Sprache. — Nowy Slownik kieszonkowy Niemiecko-Polsko-Francuzki. II T. (Theile.) A—Z. 8. (85¼ B.) Wroclawiu (Breslau) 1828, W. G. Korn. br. 3 thl.

Barthélémy, Abbé, Voyage du jeune Anacharsis en Grèce dans le milieu du IV. siècle av. l'ère vulgaire. Precis du grand ouvrage, adapté à l'usage des Ecoles et accomp. de l'explication allemande de phrases et des mots les plus difficiles, ainsi que de plusieurs remarques mythol. et géograph. 2me édit. augm. gr. in 8. (29 B.) Cobourg, Sinner 1⅛ thl.

Barthélemy et Méry, Napoléon en Egypte. Poëme en 8 chants. Trad. en vers allemands par G. Schwab. (Französisch und Deutsch.) schmal gr. 4. (17 B.) Stouttgart, v. Cotta. Velinp. br. 1 thl.

— — le même livre. Nouv. édit. 8. (19 B.) Deux-Ponts, Ritter. (Frankf., Hermannsche Buchh.) geb. n. 14 gr. od. 17½ sgr.

Beauties, the, of the Poets of Great Britain, with explanatory notes, selected and arranged by Prof. Th. Collins Banfield. Vol. I. 8. (37½ B.) Brunswick, Vieweg. cart. 1½ thl.

Besse, J. Chs. de, Abrégé de la grammaire Turque, cont. outres les principes de cette langue, des idiotismes, des discours familiaires, et un petit Vocabulaire en français, Turc et Hongrois. Lexicon-8. (11¼ B.) Pest, Wigand. br. 1½ thl.

3 Seiten (das Türk. Alphabet u. eine Leseübung) sind in Kupfer gestochen.

♀ Bibliothèque dramatique, nouvelle. Tom. V. (Blanche d'Aquitaine ou le dernier des Carlovingiens, Tragédie, p. Hipp. Bis. — Avant, pendant et après, esquisses historiques, p. Scribe et de Rougemont.) 8. (11 B.) Jena 1828, Bran. br. 12 gr. od. 15 sgr.

— la même. Tom. VI. (La petite ville, par Picard. — Malvina, ou un mariage d'inclination, p. Scribe.) 8. (10¼ B.) le même 1829. br. 12 gr. od. 15 sgr.

Bjelke, H. v., Dansk-Tydsk og Tydsk-Dansk Haandordbog. 1ste eller Dansk-Tydske Deel. 16. (34 B.) Schleswig 1827. (Hamborg, Herold i Comm.) n. 1 thl. 12 gr. od. 1 thl. 15 sgr.

Blatt, F. J., Méthode complette de Clarinette, pour appr. à jouer de cet instrument avec facilité et perfection. Avec 48 Exercices III Cah. Fol. (19 B. u. 2 Steintaf.) Mayence, Schott fils. br. 4 thl.

Boccaccio, Giov., il Decameron. Tratto dall' ottimo testo scritto da Fr. Mannelli sull' originale dell' autore. III Vol. 12. (Vol. I. 14½ B. rest II. III.) Berolino, Fincke. Subscr.-Pr. n. 2 thl.

Mit dem Erscheinen des 3ten Bandes ist der Ladenpreis 2⅔ thl.

Bonafont, C. Ph., noveaux Exercices de lecture française. — Neue französische Leseübungen, oder Sammlung interess. Erzählungen, wenig bekannter Anecdoten, geschichtl. Ereignisse ꝛc. gr. 8. (39¼ B.) Coburg, Sinner 1 thl. 12 gr. od. 1 thl. 15 sgr.

Bonaparte, Louis, Réponse à Sir Walter Scott, sur son Histoire de Napoléon. 8. (8¼ B.) Stuttgart 1828, Hoffmann. br. n. 12 gr. od. 15 sgr.

Bourrienne, Ministre d'Etat de, Mémoires, sur Napoléon, le Directoire, le Consulat, l'Empire et la Restauration. Tom. I. et II. gr. in 8. (50½ B.) Paris, (Leips., A. Bossange.) Velinp. br. n. 5⅓ thl.

Brard, C. P., Elémens pratiques d'exploitation, cont. tout ce qui est relatif à l'art d'explorer la surface des terrains, d'y faire des travaux de rechercher etc. gr. in 8. (38 B. und 1 Atlas mit 32 Steintafeln.) Paris et Strasbourg, Levrault. br. 4 thl.

— — Maitre Pierre, ou le savant de village. Entretiens sur la physique. 12. (5 B.) le même. geb. 4 gr. od. 5 sgr.

Breviaire et Missel Romain, à l'us. des laïques, cont. les offices et les messes des dimanches et des principales fêtes. Nouv. édit. 18. (712 Seiten.) Lille 1823. (Mayence, Müller) n. 20 gr. od. 25 sgr.

Brincken, Baron de, Mémoire descr. s. la forêt impér. de Białowiecza, en Lithuanie. Orné de IV grav. et d'une carte. gr. in 4. (17 B.) Varsovie 1828, Glücksberg. br. 2½ thl.

† Brongniart, Dr. Ad., Prodrome d'une histoire des végétaux fossiles. gr. in 8. (14½ B.) Paris et Strasb. 1828, Levrault. br. 1 thl. 20 gr. od. 1 thl. 25 sgr.

† Bulletin universel des sciences et de l'industrie, publié sous la direction de M. le Baron de Férussac. Année 1829. VIII Sections à 12 Cahiers. gr. in 8. Paris, Treuttel et W.

Sect. I.: Sciences mathemat., physiques et chimiques. br. n. 8 thl.
— II.: — naturelles et de géologie. br. n. 14⅚ thl.
— III.: — médicales. br. n. 14⅚ thl.
— IV.: — agricoles et économiques. br. n. 9 thl.
— V.: — technologiques. Avec Planches. br. n. 14⅚ thl.
— VI.: — géograph., économie publ., voyag. br. n. 16⅔ thl.
— VII.: — historiques, antiquités, philologie. br. n. 9 thl.
— VIII.: — militaires. br. n. 5⅚ thl.

Burguillos, Rimas del Lic. Tomé de, 32. (328 Seiten u. Titelkupfer.) Paris 1828. (Aachen, Mayer.) Geb. in Leder n. 2½ thl. — Prachtb. mit Goldschn. n. 3 thl. 6 gr. od. 3 thl. 7½ sgr.

Bussierre, B. Th. Renoüard de, Lettres sur l'Orient, écrites

pendant les années 1827 et 1828. Tom. I. gr. in 8. (22¼ B. u. 1 Atlas. 1re Livr. in gr. Fol. mit 4 sauber lith. Ansichten auf chines. Papier.) Paris et Strasbourg, Levrault. br. n. 6⅔ thl.
Der Text kostet n. 2⅔ thl. — der Atlas n. 4 thl. 10 gr. od. 4 thl. 12½ sgr.

† Calderon de la Barca, D. P., las Comedias, contejadas con las mejores Ediciones hasta ahora publicadas, correg. y dadas á luz por J. Jorge Keil. En IV Tomos. — Tom. II, III. Imp.-8. (89 B. u. Calderons schön gestoch. Bildniß.) Leipsique, E. Fleischer. Cart. in Leinwand. Praen.-Pr. für alle 4 Bände 20 thl.

Casti, Giamb., Opere. Vol. I. — A. u. d. Titel: Novelle galanti. 12. (15 B. u. 1 Vign.) Berlino, Fincke. Velinp. br. 1 thl.

Catullo, T. A., Saggio di Zoologia fossile. Roy. 4. (43½ B. 8 Steintaf. u. 1 Kärtchen von Padua als Titelvign.) Padova 1827. (Augsburg, Wolff) n. 5 thl.

Ceresa, Aperçu, Adressé a l'Académie de medecine à Paris, sur la question: Si la fièvre jaune ou fièvre d'Amerique est contagieuse ou non contagieuse, et si l'on doit abolir les quarantaines. gr. in 8. (2 B.) Vienne, Sollinger. br. 10 gr. od. 12½ sgr.

Cervantes, M. de, el Ingen. Hidalgo Don Quijote de la Mancha. Edicio en miniatura. 16. (644 Seiten, das Portrait des Verf., 8 Kupfer auf chines. Papier, 1 Carta geogr. de los Viages de Don Quijote, y sitios de sus Aventuras, u. allegorisch verzierter Titel.) Paris, imprenta de Jul. Didot mayor 1827. (Aachen, Mayer.) Gebunden mit Goldschnitt n. 14 thl. 16 gr. od. 14 thl. 20 sgr.
Der äußerst geschmackvolle Einband (in Leder mit gepreßten Deckeln und Rücken) ist von Simier, des Königs von Frankreich Buchbinder.

—— Obras escogitas. Nueva Edicion clasica, arreglada, corregida é ilustrada con notas históricas, gramatic. y crit.; por Dr. A. G. de Arrieta, Individuo de número de la Academia española, etc. X Tom. kl. 16. (4110 Seiten, Cervantes Bildn. u. Facsimile, und 1 Carta.) Paris, impr. de Firmin Didot 1827. (Ebend.) Geb. in Leder n. 24⅔ thl. — In Prachtb. von Simier n. 32 thl.
Inhalt: Tomo I.: Vida de Cervantes, y analisis del Quijote. II—VI.: Don Quijote. VII—IX.: Novelas Ejemplares. (enthalten auch: La Tia fingida, und: Poesias escogidas.) X.: Teatro.

† Choix de lecture française, pour servir de bibliothèque portative. No. XXIX—LXX. 16. (246 B.) Pest 1828, 29, Hartleben. br. à 3 gr. od. 3¾ sgr.
Enthält: Amélie Mansfield, par Mme Cottin. — Fables de Florian. — La Duch. de la Vallière. p. Mme Genlis. — Nouv. Contes moraux, p. Marmontel. — Malvina, p. Mme Cottin. — Galatée. Estelle, p. Florian. — Les voeux téméraires, p. Mme Genlis. — Don Quichotte, p. Florian. — Fables de La Fontaine. — Gonzalve de Cordue, Eliezer et Nephthali, p. Florian.

† Collection des auteurs classiques de la littér. franç., cont. les oeuvres compl. de Voltaire, J. J. Rousseau, Racine, P. Corneille, Molière, Boileau et Montesquieu. Liv. 5 à 24:

Oeuvres de Voltaire. Tom. II. à VI. 12. (83½ B.) Stuttgart 1828, 29, (Exped. Unserer Zeit.) br. à Livr. 3gr. od. 3¼ sgr.
Im vorigen Catalog muß es heißen: Tom. I. (Chh. 2 — 4.)

Collection of the Master-Pieces etc. Vol. XIX — XXVI. W. Scott's life of Buonaparte. Vol. 19 — 26. 16. (63¾ B.) Stuttgart 1828, 29, Franckh'sche Sort.-Buchh. Pr.-Pr. geh 1⅓ thl.

— portative d'oeuvres choisies de la littérature Française, publ. par l'Abbé Mozin et Ch. Courtin. IIde Serie. Livr. 29 — 50. 16. (177½ B.) Stuttg. 1828, 29, Hoffmann. br. à 5 gr. od. 6¼ sgr.
Inhalt: Mémoire d'une Contemporaine. II. 2 — 4, et III, IV. — Réponse à W. Scott, p. Louis Napoléon. — Rengger et Longchamp, Essai hist. s. la révol. du Paraguay. — de Ségur, Mémoires, ou Souvenirs et Anecdotes. I, et II. 1 — 3.

Cooper, Works. Vol. 13 — 20, *vide* Pocket-Edition.

Cottin, Mme, Oeuvres. Tom. II — VIII. (Aus: Choix de lecture fr. abgedruckt.) 16. (93 B.) Pest 1828, Hartleben. br. 2 thl. 15 gr. od. 2 thl. 18¾ sgr.
Inhalt. 2 — 4: Mathilde. — 5, 6.: Amélie Mansfield. — 7, 8.: Malvina.
Nur Tom. I. kann apart verkauft werden.

Cromwell et Napoléon, la Révolution d'Angleterre et la Rév. Française parallèlement comparés, suivis de quelques pensées et réflex. mor. et polit. par un ami de la verité. gr. in 8. (14 B.) Wolfenbüttel, Verlags-Comtoir. br. 1⅛ thl.

Cuvier, Baron, et Valenciennes, Histoire naturelle des poissons. Tom. I à III. gr. in 8. (103 B., 8 Kupfertaf. in gr. Fol. u. 63 in gr. 8., in besond. Umschlägen.) Paris et Strasburg 1828, 29, Levrault. br. Subscr.-Pr. n. 13 thl. — Illum. n. 22½ thl.

— — le même livre gr. in 8. (Cavalier vélin) Illum. n. 26⅔ thl.

— — le même livre. gr. in 4. n. 17½ thl. — Illum. n. 26⅔ thl.
Das Ganze soll aus 15 — 20 Bänden Text, und eben so vielen Kupfer-Liefer. bestehen.

De nos Réformes, des causes qui s'opposent à notre liberté politique, et des moyens qui nous restent pour acquérir une liberté raisonnable. gr. in 8. (18¾ B.) Leipsic, Brockhaus. br. Velinp. 1 thl. 8 gr. od. 1 thl. 10 sgr.

Deley-Termoz, Cours de correspondance commerc., suivi de modèles des actes et transactions du commerce de terre et de mer, tels que contrat d'Assurance, Chartepartie, Connaissement, Lettres de Change et Billets. 8. (26 B.) Lubeck, v. Rohden 1 thl.

Désormeaux, Fils naturel de M. Jérôme, Tableaux de la vie rurale, ou l'agriculture enseignée d'une manière dramatique. III Tomes. gr. in 8. (81 B. u. 1 Steindr.) Paris (et Leipsic,) A. Bossange. br. 7 thl.

Diablo cojuelo, el, verdades soñadas y novelas de la otra vida, traduc. a esta por L. Velèz de Guevara. Edicion corr. 32. (180 Seiten u. Titelkupf.) Paris 1828. (Aachen, Mayer.) Geb. in Leder n. 2½ thl. — In Prachtb. m. Goldschn. n. 3¼ thl.

Dissertation sur un traité de Ch. Le Brun, conc. le rapport de la Physionomie humaine avec celle des animaux. Av.

Dessins lithogr. Roy.-Fol. (5 B., 37 Steintaf. u. Le Brun's-Bildniß.) Londres, Engelmann 1827. (Leipzig, Barth.) Velinp. geh. n. 19 thl. 8 gr. od. 19 thl. 10 sgr.

Dombich, H., Méthode de Premier et de Second Cor. Fol. (30½ B.) Mayence, Schott fils. br. 4 thl. 20 gr. od. 4 thl. 25 sgr.

Duvinage, C., la Grèce ancienne et moderne, et l'Italie. — Auch u. d. Titel: Alt- und Neugriechenland und Italien, in Auszügen aus den Werken des Barthélémy, M. Villemain, der Frau v. Staël, L. v. Chateauvieux u. Malte-Brun, Ein franz. Lesebuch für Gymnasien u. Bürgerschulen. Zunächst für die mittl. Klassen des Cölln. Gymnasii zu Berlin. 8. (24 B.) Berlin, Plahn 16 gr. od. 20 sgr.

Egestorf (Auth. of a Transl. of Klopstock's Messiah.) G., Colloquial Exercises. — Gesprächs-Uebungen, Englisch u. Deutsch. No. I. u. II. gr. 8. (6 B.) Hamburg 1828, (Herold.) Velinp. geh. n. 16 gr. od. 20 sgr.

Erhart, E., Guide de Teplitz. kl. 12. (5⅔ B. u. 1 Ansicht der Stadt.) Prague, Neureutter. (Leipzig, Centr.-Compt.) br. ⅓ thl.

Espiritu de M. de Cervantes; ó Filosofia de esta singular ingenio, presentada en maximas, reflexiones, moralidades, sentencias y agúdezas sobre los asuntos mas importantes para el gobierno civil y moral del hombre, sacadas de todas sus obras, y distribuidas por orden alfabetico de materias por el nuevo editor é ilustrador de sus obras escogidas. 2da Edicion, correg. y considerabl. aum. 32. (228 Seiten.) Paris 1827. (Aachen, Mayer.) Geb. in Leder n. 2½ thl. — In Prachtb. m. Goldschn. n. 3¼ thl.

Essai de Littérature musicale conc. l'origine, les progrès et les révolutions de la musique italienne, avec des Remarques crit. sur Rossini. Trad. de l'Italien par Dr. J. de Valeriani. 8. (13½ B.) Ratisbonne, Reitmayr in C. br. n. 1 thl.

Filippi's, D. A., neueste theoretisch-praktische Italienische Sprachlehre. 11te, umgearb. und verm. Originalausg. von Ph. Zeh. gr. 8. (38½ B.) Nürnberg, Zeh. 1 thl. 8 gr. od. 1 thl. 10 sgr.

Fleury, Abbé, Recueil de Prières chois., ou la Journée du Chretien. Nouv. édit. av. 8 Grav. 12. (12½ B.) Augsbourg, de Jenisch et Stage 1 thl. 2 gr. od. 1 thl. 2½ sgr.

Florians Fabeln, französisch. Mit grammatikal. u. erklär. Anmerk., Synonymen und vollständ. Wörterbuche. Herausgeg. vom Prof. G. Kißling. gr. 8. (16½ B.) Heilbronn, Claß ½ thl.

— Nouvelles. Mit Erklärung der Wörter und Redensarten, in alphabet. Ordnung, und einem alphabet. Verzeichniß der Zeiten der abweichenden Zeitwörter ꝛc. Für den Schulgebr. 8. (28 B.) Leipzig, E. Fleischer 16 gr. od. 20 sgr.

♀ — Oeuvres (choisies.) Tom. IV à XI. 16. Pest 1828, 29, Hartleben. br. 3 thl.

Inhalt. IV.: Théatre Tom. III. (9 gr. od. 11¼ sgr.) — V: Fables. (9 gr. od. 11¼ sgr.) — VI.: Galatée. Estelle. (9 gr. od. 11¼ sgr.) VII—IX.: Don Quichotte 3 Tom. (1 thl. 3 gr. od. 1 thl. 3¾ sgr.) X, XI.: Conzalve de Cordoue. Eliezer. 2 Tom. (¾ thl.)

Foderé, Prof. F. E., Recherches et observations critiques sur

l'éruption et la fièvre, connues sous le nom de miliaires; suivies de quelques considérations sur des épidémies varioleuses de l'année actuelle 1828, et sur quelques opinions relatives à la vaccine. gr. in 8. (10½ B.) Paris et Strasbourg 1828, Levrault. Schreibp. br. 22 gr. od. 27½ sgr.

Franceson, C. F., nuevo Diccionario portátil de las lenguas Española y Alemana, tan completo como los mejores de tamaño mayor y en el cual se ha seguido la nueva ortografia sanc. por la Real Academia Españ. desde el año de 1815. II Tom. 16. (Tom. I. Español-Aleman. 54 B. rest II.) Leipsique, Fr. Fleischer. br. n. 2 thl. 16 gr. od. 2 thl. 20 sgr.

Frölich, A., Sermon sur l'Amour de Jésus-Christ envers l'Eglise protestante. Prononcé à l'ouverture des assemblées relig. des Protestants de Phalsburg. (Franzöſiſch u. Deutſch.) gr. in 8. (6 B.) Mannheim, Löffler. br. 12 gr. od. 15 ſgr.

Galerie de Bossange père, Libraire de S. A. R. Mgr. le Duc d'Orleans. — Catalogue général. gr. in 8. (19½ B.) Paris (et Leipsic, A. Bossange en Comm.) Velinp. br. n. 1⅓ thl.

Garland, the, a weekly literary Journal. Published of J. P. Carry. 1829. 52 B. gr. 4. Dresden (Arnold) n. 4 thl.

Genlis, Mme de, Oeuvres choisies. Tom. I à IV. 16. (60½ B.) Pest 1828, 29, Hartleben. br. 2 thl. 6 gr. od. 2 thl. 7½ sgr.

Inhalt. I.: Le siége de la Rochelle. (½ thl.) — II.: La Duch. de la Vallière (¾ thl.) — III et IV.: Les voeux téméraires. 2 Tom. (1 thl.)

Gibbon, Edw., the history of the decline and fall of the Roman empire. A new edition in XII Vol. — Vol. I—III. 8 (75½ B.) Leipsik, E. Fleischer. Velinp. br. à ½ thl.

† Gleaner, the, or Specimens of the period. Literature of Great Britain and the United States. Ed. by Dr. C. F. Wurm. 1829. 12 No. (No. XIII—XXIV.) gr. 8. Hamburg, G. v. Hosstrup. (Hoffmann u. Campe) n. 10 thl.

Guide de Berlin, de Potsdam et des environs; avec des notices sur les postes, les monnaies, les routes etc. Avec 1 plan de Berlin et 1 carte des environs. 8. (9 B. u. 1 Anſicht.) Berlin 1828, Nicolai. geb. n. 1 thl.

Hartmann, H., Grammaire Allemande. Suivie de thêmes, à l'us. de ceux qui veulent s'exercer dans les éléments. 8. (16 B. u. 2 Tab.) La Haye, Hartmann frères. br. ⅚ thl.

Hugo, Victor, le dernier jour d'un condamné. 2me édit. gr. in 12. (11 B. u. 1 Fac-simile.) Paris (et Leipsic, A. Bossange.) br. 1 thl. 8 gr. od. 1 thl. 10 sgr.

—— les Orientales. (Poésies) gr. in 8. (27½ B., 1 Kupf. u. 1 Vign.) Paris. (le même en C.) br. n. 3 thl. 14 gr. od. 3 thl. 17½ sgr.

Hundeiker u. Plate, franzöſiſches Leſebuch, vide Leſebuch.

Jésus-Christ et les Protestants, *vide* Frölich.

Iſe, Lehrer A., Anleitung und Materialien zum Ueberſetzen aus dem Deutſchen ins Franzöſiſche, mit Beziehung auf † Iſe's franzöſ. Grammatik, aber auch zu jedem andern Lehrbuche der franzöſ. Sprache brauchbar; nebſt e. Verzeichniſſe der Synony-

men. Für Schulen u. den Privatgebr. gr. 8. (9 B.) Berlin, Amelang 8 gr. od. 10 sgr.

Inchbald, Wives as they were and Maids as they are. A Comedy in 5 acts. A new edit. with an italien translation, by Dr. A. Montucci. — Auch u. d. Titel: Mogli all' antica e Fanciulle alla moda. 8. (14 B.) Lipsia; Fr. Fleischer. br. 1 thl.

† Journal asiatique, nouveau, publ. par la société Asiatique. 1829. 12 Cah. (No. 13 — 24.) gr. in 8. Paris. (Leipsic, Michelsen) n. 11 thl. 8 gr. od. 11½ thl. 10 sgr.

† — des Dames et des Modes. Redigé p. J. P. Lemaire. Année 1829. 52 No. (Cahiers) et 52 Fig. col. gr. in 8. Francfort, (Hermann'sche Buchh.; auch Andreae'sche Buchh.) n. 11⅙ thl.

Kabath, Dir. J., biblische Geschichte des alten u. neuen Testaments für kathol. Schulen. 1r Thl. Geschichte des alten Test. 3te Aufl. In Polnischer Sprache. 8. (9 B.) Breslau 1828, Leuckart 6 gr. od. 7½ sgr.

Kirchhof, Rector D. Fr. Chr., kleine französische Sprachlehre für die untern Klassen. 2te, verb. u. verm. Aufl. 8. (6½ B.) Halle 1828, Waisenhaus-Buchh. 5 gr. od. 6¼ sgr.

Kisten Roijaards Archief voor kerkel. Geschiedenis, *vide* Archief.

Klauer Klattovsky, Prof. W., a comprehensive Grammar of the German language, on a new plan, in 2 synoptical tables. Roy.-Fol. London. (Hamburg, Herold.) Velinp. n. 2⅔ thl.

Klein, Prof. J. A., Voyage du Rhin de Mayence à Cologne. Sous ses rapports histor., topogr. et pittor. Trad. par Prof. J. Lendroy. Avec 12 vues lith. en cont. gr. in 12. (19½ B.) Coblence, Roehling. br. 2 thl. 6 gr. od. 2 thl. 7½ sgr.

Kreysig, Médecin du Roi de Saxe Fr. L., de l'usage des eaux minérales, naturelles et artificielles de Carlsbad, Embs, Marienbad, Eger, Pyrmont et Spaa. Ouvrage trad. de l'Allemand, sur la 2de édit. revue et corr. gr. in 12. (22 B.) Leipzig, Brockhaus. Velinp. br. 1 thl. 12 gr. od. 1 thl. 15 sgr.

Küster, Superint. S. Ch. G., Beantwortung der den bibl. Erzählungen angehängten Fragen zum Nachdenken, als Hülfsmittel beim Unterricht für Eltern u. Lehrer ꝛc. 2te verm. Aufl. In Polnischer Sprache. 8. (13 B.) Berlin, Th. Enslin n. 11 gr. od. 13¾ sgr.

La Fontaine, Fables. Suivies de quelques autres poëmes. II Tomes. 16. (30 B.) Pest, Hartleben br. 18 gr. od. 22½ sgr.

Langerhans, A., Floresta de la literatura classica Castellana de los siglos medios: Recopilada de las mas peregrinas obras prosaicas, y con notas crisicas proveida. (Spanisch und Deutsch.) Viena, Tendler. br. 1 thl.

Lebrun, Duc de Plaisance, Ch. Fr., Opinions, rapports et choix d'écrits politiques. Recueillis et mis en ordre par son fils aîné, et précédés d'une notice biographique. gr. in 8. (30 B. und 1 Portr.) Paris (et Leipsic, A. Bossange en comm.) Velinp. br. n. 2 thl. 18 gr. od. 2 thl. 22½ sgr.

† Lesebuch, französisches, eine Sammlung zweckmäßig geordneter u. lehrreicher Lesestücke. Mit vollständ. Wörterbuche von

W. J. Hundeiker und G. E. Plate. 1r Thl. 2te verm. Aufl. Zunächst für die Vorschule und die 3te Abtheil. der Handelsschule in Bremen. gr. 8. (27 B.) Bremen. Heyse n. 1⅓ thl.

Leuchsenring, W. L. F. Ch., methodisch geordnete Uebungen aus dem Französischen ins Deutsche, und aus dem Deutschen ins Franz.; nebst Erklärung der in den Uebungen über die Declinationen und Conjugationen vorkomm. Wörter. 1r Cursus. Formenlehre. gr. 8. (6½ B.) Karlsruhe 1828, Groos ⅓ thl.

Lindenblatt, Conrector D. C. W., kleine französische Sprachlehre in vereinfachter Stufenfolge, nebst einer Anzahl von Lesestücken. 8. (12 B. u. 1 Tab.) Cöslin 1828, Hendeß ½ thl.

Lobstein, Prof. J. F., Traité d'Anatomie pathologique. Tom. I., cont. l'anatomie générale. gr. in 8. (36½ B.) Paris et Strasbourg, Levrault. br. 2 thl. 12 gr. od. 2 thl. 15 sgr.

Das ganze Werk wird 3 bis 4 Bände stark werden.

—— le même livre. — Atlas. 1e Livr. gr. in Fol. (6 lith. u. illum. Tafeln u. 5 B. Text auf Velinp.) le même. In Umschlag 4 thl. 12 gr. od. 4 thl. 15 sgr.

Hiervon erscheinen noch 2 Lieferungen zum 1sten Bande.

Mahn, C. A. F., Lehrbuch der Englischen Sprache. Nach dem vom Verf. entdeckten u. bearb. System, Sprachen (die Engl., Franz., Italiän., Span., Latein. u. Griechische) auf eine leichte Art zu erlernen. 8. (5½ B.) Berlin, Laue. geh. 12 gr. od. 15 sgr.

Marmontel, Oeuvres choisies VI Tom. (Aus: Choix de lecture fr. abgedr.) 16. (69¼ B.) Pest 1828, Hartleben. br. 2¼ thl.

Inhalt: 1—3: Contes moraux. 4—6: Nouveau Contes moraux.

Die Theile werden nicht getrennt.

Marston, J. E., neues Englisches Lesebuch für Schulen. — Modern Readings for the use of Schools. 2te, verm. u. verb. Aufl. 8. (24 B.) Hamburg, Perthes u. Besser 1 thl.

Martens, G. Fr. de, nouv. Recueil de Traités d'Alliance etc. *vide* Recueil.

Mauclerc, Prof. C., Grammaire françoise-allemande, ou analyse raisonnée des principes généraux et particul., avec des remarques sur quelques difficultés de la langue à l'us. des hautes classes. 8. (24½ B.) Tubingue. (Stuttgart, Loeflund u. Sohn) n. 20 gr. od. 25 sgr.

† Maximilian, Prince de Wied, Recueil de planches coloriées d'Animaux du Brésil. 13e Livr. *vide* deutsche Schriften.

Melo, Dr. Franc. M. de, Historia de los Movimientos Separacion y Guerra de Cataluña en tiempo de Felipe IV. Nueva Edicion corregida. II Tom. 32. (504 Seiten u. des Verf. Bildniß.) Paris 1826. (Aachen, Mayer.) Geb. in Leder n. 5 thl. — In Prachtband mit Goldschnitt n. 6½ thl.

Mémoires d'une Contemporaine, ou souvenirs d'une femme sur les principaux personnages de la République, du Consulat, de l'Empire, etc. IV Vol. 16. (135½ B.) Stuttgart 1828, Hoffmann. br. 3 thl. 12 gr. od. 3 thl. 15 sgr.

Mendoza, Dr. D. H. de, la Vida del Lazarillo de Tormes, y sus Fortunas y adversidades. Nueva Edicion notabl. correg. é ilustrada. 32. (170 Seiten und 12 Kupfer.) Paris

1827. (Aachen, Mayer.) Geb. in Leder n. 2½ thl. — In Prachtband mit Goldschnitt n. 3 thl. 6 gr. od. 3 thl. 7½ sgr.

Mirror, the, a London Journal of Literature, Amusement, and Instruction. 1829. Embell. with Engravings. In 12 monthly Parts, forming 2 Vol. gr. 8. London; Leipsic, E. Fleischer. geh. n. 4 thl.

Modes pour hommes., *vide* deutsche Schriften.

Mohnike, Dr. G., Napoleon, Stimmen aus dem Norden und Süden. (In Schwed., Engl., Italien. u. deutscher Sprache.) siehe unter teutsche Schriften.

Monde, le beau, Journal des nouveautés, de la littérature, des bon-mots et de la petite morale. Red. p. Dr. Ch. Weil. 1828. Oct. — Dec. 4. (53 No.) Stuttgart, Franckh'sche Sort.-Buchh. n. 1 thl. 20 gr. od. 1 thl. 25 sgr. — le même. 1829. 208 No. 4. la même n. 7⅓ thl.

Moore, Th. Esq., Odes of Anacreon. (With preface of J. Carter.) gr. 12. (9½ B.) Carlsruhe, Braun. Velinp. br. ¾ thl.

Nacatene, Guill., le Palmier céleste, ou Heures de l'église, enrichies d'exercices chrêtiens, officies, litanies, prières et méditations. (Trad. de Latin.) Nouv. édition, revue et corr. gr. in 12. (28 B. u. Titelkupfer.) Vienne 1828, Schaumburg et Comp. Schreibp. br. n. 2 thl.

Napoléon en Égypte, Poëme, *vide* Barthélemy.

Noehden, Dr. G. H., Exercises for writing German, according of the rules of grammar. 5th Edition. gr. 12. (12½ B.) London, Black, Young and Young. cart. n. 2 thl. 16 gr. od. 2 thl. 20 sgr.

Noël et Chapsal, nouvelle Grammaire française, sur un plan très-méthodique, avec de nombreux exercices d'orthographe, de syntaxe et de ponctuation, etc. 9me Edit. revue et augm. en faveur des Allemands, par Prof. Taillefer. (II Vol.) 8. (28¼ B.) Leipzig, Zirges et Comp. br. 1 thl.

Ossian, Fingal and other Poems. (Campe's Edition.) 32. (100 Seiten.) Nurnberg and New-York, Campe and C°. Velinp. geh. 8 gr. od. 10 sgr.

Papiri Greco-Egizi di Zoide, dell' Imperiale R. Museo di Vienna illustr. da Prof. A. Peyron. 4 maj. (5½ B. u. 3 große Schrifttaf.) Torino 1828. (Bonn, Weber in Comm.) geh. n. 1¾ thl.

Pierwipfl, M., Uibung in der französ. u. engl. Sprache, *vide* deutsche Schriften.

Pocket-Edition (-Library) of English classics. Vol. 176 — 179 and 192 — 194. W. Scott's Works. Vol. 127 — 133: Chronicles of the Canongate. Second Serie. 4 Vol. — Memoirs of Jonathan Swift, D. D. Decan of St Patrick's, Dublin. 3 Vol. with 7 cuts. 16. (97 B.) Zwickau 1828, 29, Schumann 2⅓ thl. — geh. 2 thl. 15 gr. od. 2 thl. 18⅔ sgr. — — the same. Vol. 184 — 191. Cooper, Works. Vol. XIII — XX: The Spy. 4 Vol. — The Pilot. 4 Vol. With 8 cuts. 16. (100 B.) the same 1828, 29, 2⅔ thl. — geh. 3 thl.

Pohl, Lehrer K., theoretisch-praktische Grammatik der Polnischen Sprache, mit Uebungsaufgaben, Gesprächen, Titulaturen und

den zum Sprechen nöthigsten Wörtern. gr. 8. (22½ B.) Breslau, W. G. Korn 20 gr. od. 25 sgr.

Polo, Gaspar Gil, la Diana Enamorada. N. Edicion. 32. (342 Seiten.) Paris 1827. (Aachen, Mayer.) Geb. in Leder n. 2½ thl. — In Prachtband mit Goldschnitt n. 3¼ thl.

† Recueil, nouveau, de Traités d'Alliance, de Paix, de Trêve, de Neutralité etc. par G. Fr. de Martens, continué par Fr. Saalfeld. Vol. supplém. au Vème Tome. — Aussi s. le titre: Supplément au Recueil etc. au IXème Tome. 1815—1822. gr. in 8. (30 B.) Gottingue, Dieterich 2thl. 6gr. od. 2thl. 7½sgr.

Rengger, Dr., et Dr. Longchamp, Essai historique sur la révolution du Paraguay, et le Gouvernement dictatorial du Dr. Francia. 16. (14½ B.) Stuttgart, Hoffmann. br. ½ thl.

Review, the foreign, quarterly, No. I—VII. (starke Hefte). gr. 8. London 1827—1829, Treuttel and Würtz, Treuttel jun. and Richter à No. n. 2 thl. 12 gr. od. 2 thl. 15 sgr.

Review, the foreign, and Continental Miscellany. 1828 and 1829. à 4 No. (starke Quartal-Hefte.) gr. 8. London, Black, Young and Young. br. à No. n. 2 thl.

Robertson, Dr. Wm., the History of Charles V. Complete in one Volume. Lexicon-8. (45½ B.) Francfort 1828, Broenner. cart. n. 4 thl.

— — the history of Scotland, and a historical Disquisition concerning ancient India. Complete in one Volume. Lexicon-8 (46 B.) the same 1828. cart. n. 4 thl.

Bei beiden Werken ist des Verf. schön gestochnes Portrait als Vignette.

Rod, F. E., Grammaire de la langue française, que distinguent de toutes celles qui ont paru jusqu'ici: 1° un traité du genre et un de la prononciation; 2° un système qui établit l'unité de conjugaison à 57; 3° un Dictionnaire complet des difficultés respectives à chaque espèce de mots; 4° Neuf chapitres sur le régime, point de grammaire si important et si négligé; ouvrage fondé sur 4917 exemples, tirés de 272 écrivains. gr. in 8. (40¼ B.) Francfort, (Schaefer.) br. n. 3 thl. 8 gr. od. 3 thl. 10 sgr.

Rottiers, Colonel, Monumens de Rhodes. Livr. I et II. gr. in Fol. (enthalten folgende sauber lithogr. Tafeln: 2. 3. 5. 12. 21. 24. 29. 38. 50. 51. u. Titel: rest 2.) Et Description. 4. (4½ B.) Bruxelles 1828. (Frankfurt, Brönner.) fein Velinp. Subscr.-Pr. n. 6 thl. 16 gr. od. 6 thl. 20 sgr.

Rouvroy, Fr. G. de, Dictionnaire français-allemand cont. les termes techniques, usités dans l'art de l'artillerie et dans les sciences, les arts et les métiers y relatifs. — Auch u. d. Titel: Wörterbuch der technischen Artillerie, ihrer Bedürfnisse und der mit ihr in Beziehung stehenden Werkstätte. 8. (15 B.) Dresden u. Leipzig, Arnold 1¼ thl.

Sacy, Baron Silv. de, Anthologie grammaticale Arabe, ou morceaux choisis de divers grammairiens et scholiastes arabes, avec une traduction française et des notes; pouvant faire suite à la chrestomathie Arabe. gr. in 8. (45 B.) Paris. (Leipsic, Weigel.) br. n. 10 thl.

† Dessen Chrestomathie Arabe III Tom. Ebend. kostet n. 25½ thl.

Salvandy, N. A. de, Histoire de Pologne, avant et sous le Roi Jean Sobieski. III Tom. gr. in 12. (Tom. I. 11⅓ B. rest II. III.) Paris; Leipzig, Michelsen. br. 3 thl.

♀ Say, J. B., Cours complet d'économie politique pratique. Tom. III et IV. gr. in 8. (61 B.) Paris 1828, 29. (Leipsic, A. Bossange.) br. n. 5 thl. 4 gr. od. 5 thl. 5 sgr.

Scheer de Lionastre, Lieut.-Colonel J. Fr., Théorie balistique. Orné de 3 planches en taille-douce et 16 tableaux. gr. in 8. (8½ B.) Gand 1827. (Haag, Hartmann in Comm.) br. n. 2 thl. 6 gr. od. 2 thl. 7½ sgr.

(Schmid, Chr.,) la Chapelle de la forêt. Conte pour les enfans. Trad. de l'allemand. 12. (2 B., 2 Steindr. u. 1 Vign.) Paris et Strasbourg, Levrault. cart. 4 gr. od. 5 sgr.

(— —) la Colombe. Conte p. l. enfans. Trad. de l'allem. 12. (4 B., 2 Steindr. u. 1 Vign.) le même. geb. 5 gr. od. 6¼ sgr.

(— —) petits Contes pour les enfans. Trad. de l'allem. 12. (7 B., 2 Steindr. u. 1 Vign.) le même. geb. 5 gr. od. 6¼ sgr.

(— —) l'Enfant perdu. Conte p. l. enfans. Trad. de l'allem. 12. (3 B., 3 Steindr. u. 1 Vign.) le même. geb. 5 gr. od. 6¼ sgr.

(— —) Histoire de Henri d'Eichenfels. Conte p. l. enfans. Trad. de l'allem. 12. (4 B., 6 Steindr. u. 1 Vign.) le même. geb. 5 gr. od. 6¼ sgr.

(— —) le petit Mouton. Conte p. l. enfans. Trad. de l'allem. 12. (5⅓ B., 3 Steindr. u. 1 Vign.) le même. geb. 5 gr. od. 6¼ sgr.

(— —) la veille de Noël. Conte p. l. enfans. Trad. de l'allem. 12. (6½ B., 4 Steindr. u. 1 Vign.) le même. geb. 5 gr. od. 6¼ sgr.

Schulbuch, neues französisches, für Anfänger und untere Schulclassen. Nebst einem vollständ. französisch-deutschen Wortregister. 9te unveränd. Aufl. 8. (13½ B.) Halle, Waisenhaus-Buchhandl. 10 gr. od. 12½ sgr.

Schumacher, Prof. H. C., Ephemeris of the Distances of the four Planets Venus, Mars, Jupiter and Saturn from the Moon's Center, together with their places for every day in the year 1829, to which are added Tables for finding the Latitude by the Polestar for 1829. Lexicon-8. (6½ B.) Copenhagen 1827. (Hamburg, Perthes u. Besser in Comm.) Postp. br. n. 2 thl.

Jahrg. 1823—1828, in kl. 4. Ebend. 1820—26, haben gleichen Preis.

— — Tables auxiliaires astronomiques. Pour l'année 1829. gr. in 8. (7 B.) Copenhague. (le même en comm.) br. n. 1 thl. 8 gr. od. 1 thl. 10 sgr.

Scott, W., Works. Vol. 127—133, *vide* Pocket-Edition.

Ségur, Général, Comte de, Histoire de Russie et de Pierre-le-Grand. gr. in 12. (19 B.) Brunswick, Vieweg. br. 1⅓ thl.

♁ Seidenstücker, J. H. P., Elementarbuch zur Erlernung der französischen Sprache. 2te Abtheil. oder No. II. 4te, aufs neue revid. Aufl. 8. (10 B.) Hamm 1828, Schulz ⅓ thl.

Shakspeare, Hamlet, Prince of Denmark. (Campe's Edition.) 32. (114 Seiten.) Nurnberg and New-York, Campe and Comp. Velinp. geh. 6 gr. od. 7½ sgr.

Shakspeare's, W., dramatic Works, with Notes, original and selected by S. W. Singer. (Vol. I.) gr. 12. (16 B.) Frankfort, Brönnersche Buchh. geh. Subscr.-Pr. n. 22 gr. od. 27½ sgr.
— — dasselbe mit Shakspeare's Bildniss u. Titelvign. Velinp. In Leinwand cart. n. 1 thl. 6 gr. od. 1 thl. 7½ sgr.
Inhalt: Tempest. Two Gentlemen of Verona. Merri wives of Windsor. Twelfth Night.

Sjöborg's, G., Schwedische Sprachlehre für Deutsche. (3te Aufl.) Durchgesehen und berichtigt von K. Lappe. gr. 8. (12 B.) Stralsund, Löffler 12 gr. od. 15 sgr.

Staël, Baron A. de, Oeuvres diverses, précédés d'une notice sur sa vie, et suivies de quelques lettres inédites sur l'Angleterre. III Tomes. gr. in 8. (68 B. u. 1 Plan de la chambre des Communes.) Paris, Strasbourg et Londres, Treuttel et Würtz. br. 6 thl.

Suchet, Duc d'Albufera, Mémoires sur ses campagnes en Espagne, depuis 1808 jusqu'en 1814. Ecrits par Lui-même. II Tomes. gr. in 8. (63¼ B., das Bildniß des Herzogs u. 2 Tab. in gr. Fol.) et 1 Atlas in Roy.-Fol. (15 sauber gestoch. Karten u. Pläne inclus. 11 Ansichten, 1 Kupfer u. 1 B. Text.) Paris 1828, A. Bossange. Geglätt. Velinp. br. 13⅓ thl.

♀ Taillez, Prof. L. de, Choix de lectures, extraites des productions modernes de la littérature française. — Auch u. d. Titel: Auswahl französ. Lesestücke, aus den neuern Producten der französ. Literatur zusammengetragen, mit zweckmäß. Uebungen u. Erläut. versehen u. zunächst für die obern Klassen höherer Bildungsanstalten beiderlei Geschlechts bestimmt. gr. 8. (9½ B.) München, Finsterlin. geh. 12 gr. od. 15 sgr.

Taschenwörterbuch, neues, der deutschen, polnischen und französischen Sprache, vide Bandtke.

Ternaux ainé, G.-L., Notice sur l'amelioration des Troupeaux de moutons en France. gr. in 8. (4 B. u. 1 Tab.) Paris 1827, (Treuttel et Würtz.) br. n. 8 gr. od. 10 sgr.

Thomson, J., the Seasons. With the life of the Author. (Campe's Edition.) 32. (152 Seiten.) Nurnberg and New-York, Campe and Comp. Velinp. geh. 8 gr. od. 10 sgr.

Traitteur, Colonel du Corps des ingenieurs à St. Petersbourg, Chev. G. de, Collection de Plans et Vues perspectives des nouveaux Ponts projetés et construits, sur la nouvelle chaussée de Moscou, pendant les années 1821 et 1822. Roy.-Fol. (12 Steintafeln.) St. Pétersbourg. (Mannheim, Schwan et Götz en comm.) Velinp. br. n. 7 thl.
— — Plans, Profils, Vues perspectives et Details du Pont du Bateaux de Saint-Isaac executé sur la grande Neva à Saint-Pétersbourg en 1820. D'après les projets de Lieut.-Gén. A. de Bétancourt. Roy.-Fol. (8 Steintaf.) le même. Velinp. br. n. 4 thl. 12 gr. od. 4 thl. 15 sgr.

Vega, Obras de Garcilaso de la, ilustradas con notas. 32. (280 Seiten u. Vega's Bildniß.) Paris 1828. (Aachen, Mayer.) Geb. in Leder n. 2½ thl. — In Prachtb. m. Goldschn. n. 3¼ thl.

Velde, C. F. van der, l'Ambassade en Chine. Trad. de

l'Allemand, et suivi d'un vocabulaire allemand-français à l'usage des écoles. 8. (12¼ B.) Dresde, Hilscher ¾ thl.

Voltaire, Oeuvres complètes, *vide* Collection.

Vues des cérémonies les plus intéressantes du Couronnement de Leurs Majestés Impériales, l'Empereur Nicolas I. et l'Impératrice Alexandra, à Moscou. Dessinées sur les lieux par les meilleurs Artistes du Pays; Lithogr. à Paris par L. Courtin et V. Adam, et imprimées par Engelmann et Comp. Imp.-Fol. (15 sehr sauber gearb. Tafeln u. 10 B. Text, gedruckt bei F. Didot.) Paris 1828, (Engelmann et Comp; Leipzig, Barth.) Velinp. in Umschlag n. 56 thl.

Wahlert, Rector G. E. A., deutsche Aufgaben zur pract. Einübung der Formen u. Regeln der französischen Sprache, mit steter Hinweisung auf meine franz. Sprachlehre. 8. (18 B.) Paderborn u. Arnsberg 1828, Wesener 10 gr. od. 12½ sgr.

Willm, Prof. J., neue französische Sprachlehre für die deutschen Volksschulen Frankreichs. gr. 12. (18½ B.) Straßburg, Levrault. br. 1 thl.

Wussow, (Ph.) de, Coup-d'oeil topographique sur le théatre de la guerre d'Orient. Trad. de l'Allemand par J. Marnier. gr. in 8. (7 B.) Paris (et Leipsic, A. Bossange.) br. 21 gr. od. 26¼ sgr.

Landkarten und Pläne.

Arnz, J., Atlas der alten Welt, in XVI illum. Charten. Nach den besten Hülfsmitteln zum Gebrauch in Gymnasien entworfen. Lithogr. qu. Fol. Düsseldorf, Arnz u. Comp. geh. 1 thl.

Atlas, petit, pour les écoles, accomp. de tableaux élémentaires de Géographie. 4. (24 lithogr. Karten und 7 B. Text.) Paris et Strasbourg, Levrault. Velinp. cart. 1¼ thl.

— für Militär-Schulen, *vide* Streit.

Benicken, F. G., Orbis terrarum antiquus, *vide* Orbis.

Brühl, Prof. H., Plan der Stadt und Bundesfestung Mainz. Mit Angabe der neuesten Veränderungen in ihrem Innern u. ihren Umgebungen. Nebst Karte der Umgebungen von Mainz auf der rechten Rheinseite im Bereiche des Gesichtskreises von einem der höchsten Punkte dieser Stadt, nebst Angabe der Höhen der merkwürd. Berge, die man von hieraus erblickt. Lithogr. (1 Blatt in gr. Fol. u. ¾ B. Erklär. in gr. 8.) Mainz, Kupferberg 16 gr. od. 20 sgr.

Carte générale de la Grèce, ou Turquie d'Europe. (Partie méridionale et septentrionale) présentant d'après les meilleures cartes et les documens les plus récens etc. II Feuilles lith. Imp.-Fol. Paris et Strasbourg 1828, Levrault 2 thl. Illum. 2 thl. 18 gr. od. 2 thl. 22½ sgr.

— de la Morée, au 500,000e., avec les plans des principales villes; d'après les meilleures cartes et les documens les plus récens. Lithogr. Imp.-Fol. le même 1828. 1 thl. Illum. 1 thl. 9 gr. od. 1 thl. 11¼ sgr.

Cederholm, J. C., Schulkarte von dem Königl. Preussischen Staate. Nach Arnolds Leitfaden entworfen. Fol. Bromberg, (Berlin u. Posen) 1828, (Mittler in Comm.) Illum. 5 gr. od. 6¼ sgr.

Darstellung, globische, der fünf Theile unserer Erde, mit dazu gehör. Erdbeschreibung. Lithogr. Leipzig, Klein. In Etuis 8 gr. od. 10 sgr.

Daubeny, C., tabellar. Uebersicht vulkanischer Erscheinungen, *vide* unter wissenschaftl. Schriften.

Delius, H., Karte vom Schauplatze des Krieges zwischen den Russen u. Türken. Nach den besten Materialien entworfen und auf Stein gezeichnet. gr. Fol. Halberstadt 1828, Brüggemann 4 gr. od. 5 sgr.

Eckhardt, C. L. P., Charte von dem Grossherzogthum Hessen und dem Herzogthum Nassau, trigonometrisch aufgenommen. 7te u. 8te Sect. Erlbach u. Weilburg. Fol. Darmstadt, Heyer 1⅓ thl. — Alle 8 Sect. color. 5 thl.

Engelhardt, F. B., General-Karte vom Preussischen Staate, mit den Gränzen der Regierungs-Bezirke und landräthl. Kreise, entworfen im J. 1827. 2 Blätter. Gestochen von W. Bimbé. Roy.-Fol. Berlin, Schropp u. Comp. Illum. 3 thl.

Fembo, Chr., die östliche u. westliche Halbkugel der Erde, neu gezeichnet u. herausg. 2 Bl. Imp.-Fol. Nürnberg, Fembo à n. 8 gr. od. 10 sgr.

Auf dem 1sten Blatte befindet sich noch: Darstellung des Umlaufs der Erde. — Vorstellung einer Sonnenfinsterniss. Auf dem 2ten: Die Mondscheibe in ihrem wahren Verhältniss der Grösse zur Halbkugel der Erde. — Die Mondfinsterniss. — Eine kurze Erklärung dieser 4 Abbildungen ist beigedruckt.

Fischer, Prorector J. B., das Herzogthum Nassau. Gestochen von J. C. Ausfeld. Fol. Giessen 1828, Heyer's Verlagsh. Illum. u. auf Leinw., in Futteral n. 1 thl. 4 gr. od. 1 thl. 5 sgr.

Fried, F., Carte de la plus grande partie de la Turquie d'Europe, cont. la Moldavie, la Bessarabie, la Valachie, la Bulgarie et la Roumelie. — Karte des grössten Theils des europaeisch-osmanischen Reichs, enthaltend die Moldau, Bessarabien, Wallachey, Bulgarien und Rumelien. 6 Blätter in Fol. Wien, Artaria u. Comp. 3 thl. 8 gr. od. 3 thl. 10 sgr. — Auf Leinwand in Etuis 6 thl.

— — u. M. de Traux, Karte von Oesterreich, *vide* Traux.

Gerlach, C. W., Situations-Plan der Stadt Leipzig samt deren, innerhalb einer Quadrat-Meile belegenen Umgebungen, nebst genauer Bemerkung des Stadt-Weichbildes. gr. Imp.-Fol. (Leipzig, Hinrichs in Comm.) Illum. n. 1⅔ thl.

Grundriss von Berlin, *vide* Weiland.

♀ Haelsig, Lehrer K., Wand-Karte der westl. Halbkugel der Erde. Für Schullehrerseminarien, Gymnasien u. Volksschulen. 12 lithogr. u. illum. Blätter in gr. Fol. Breslau, Grüson 2 thl.

Hammer, C. F., die Europaeische Türkey. Imp.-Fol. Nürnberg 1828, Campe. Illum. 8 gr. od. 10 sgr.

Hand- und Schul-Atlas, neuer allgemeiner, in 26 lithogr. u.

color. Blättern. Zum geograph. Unterricht u. Gebrauche für alle Stände. 2te, vermehrte und nach den neuesten und besten Quellen berichtigte Aufl. qu. Fol. Freiburg, Herder. geh. 2 thl.

Heünisch, A. J. V., die deutschen Bundesstaaten, in 22 (lith. u. illum.) Karten. qu. Fol. Carlsruhe und Baden 1828, Marx. geh. n. 1 thl. 21 gr. od. 1 thl. 26¼ sgr.

— — neuer Hand-Atlas über alle Theile der Erde, für Freunde der Erdkunde, und besonders zum Gebrauche in Schulen. 52 (lith. u. illum.) Karten. 2te Aufl. qu. Fol. Ebend. 1829. geh. n. 4 thl. 8 gr. od. 4 thl. 10 sgr.

— — derselbe 2te Abtheil. in 26 Karten. Ebend. n. 2⅙ thl.

— — Taschen-Atlas über alle Theile der Erde, für den ersten geograph. Unterricht in Knaben- u. Mädchen-Schulen. 12. (23 lithogr. und illum. Karten.) Ebend. geh. n. 14 gr. od. 17½ sgr.

Kaiser, A., Tabula geographica Imperii Alexandri magni. Sculps. W. C. van Baarsel. Fol. maj. (Lugd. Bat., Cyfveer 1828; Lipsiae, Weigel; auch Weidmann.) n. 1⅓ thl.

Gehört auch zu: van der Chys, Commentarius etc.

Karte von Deutschland in XXV Blättern, *vide* Stieler.

♀ — geographisch-statistische und historische, von Columbia. Missuri und Oregan. — Nord-America. — von den Nordpolarländern und der Russ. Nordwestküste von America. — von Patagonien, Feuerland und den Südpolarländern. — von den westindischen Inseln über dem Winde, oder die Zuckerinseln. — von den Inseln unter dem Winde. Jede mit erläut. Text zur Seite von G. Hassel. Imp.-Fol. Weimar 1828, 29, Geograph. Institut à ⅓ thl. — Velinp. à ½ thl.

— des heiligen Landes, zum Gebrauch der Bürger- u. Landschulen, nach den neuesten Hülfsmitteln entworfen zu Hempels kurzer Beschreibung des jüd. Landes. (2te verm. Aufl.) Fol. Leipzig, Herbig. Illum. n. 4 gr. od. 5 sgr.

— topographische, der grossen und kleinen Wallachei. Bearbeitet nach der, vom Kaiserl. Oesterreich. Quartier-Meister-Staabe, auf Recognoscirungspläne gestützten Zusammenstellung. 4 lith. Blätter. Fol. Breslau, Grüson ⅓ thl.

♀ Liechtenstern, Th. Frhr. v., (Atlas der Militairgeographie von Europa. 2s Blatt:) Die Britischen Inseln. Lithogr. Roy.-Fol. Magdeburg, Rubach. Subscr.-Pr. n. 1 thl.

♀ (Militair-Karte von Deutschland, in 25 Blättern. Entworfen von A. Klein.) No. 5. (Preuss. Pohlen) gr. Roy.-Fol. München 1828, v. Cotta n. 1 thl. 4 gr. od. 1 thl. 5 sgr.

Möller, A. W., kleiner historischer Atlas zur allgem. Weltgeschichte für den Schulgebrauch: zunächst zu dem chronolog. Abriss der Weltgeschichte von Fr. Kohlrausch nach dessen Angaben entworfen. Neue Aufl. qu. gr. Fol. (10 lith. u. illum. Bl.) Elberfeld, Büschler'sche Verlagsh. geh. n. 1 thl.

Müller, A. A., Charte vom Regierungs-Bezirk Merseburg, in VI Sect. 4. Halle, Kümmel. Illum. 18 gr. od. 22½ sgr.

♀ Orbis terrarum antiquus, secundum optimos auctores, tam

veteres quam recentiores, in usum scholarum exaratus a F. G. Benicken. Fasc. III. et ult. Imp.-Fol. (6 Blätter.) Weimar, Ind.-Compt. geh. 2 thl. — Alle 3 Liefer. 6 thl.

anorama von der Elbe, *vide* Kupferwerke.

lan von Schumla und seinen nächsten Umgebungen. Lithogr. Fol. Breslau, Grüson 4 gr. od. 5 sgr.

ost- und Strassenkarte von den Oesterreichischen Provinzen, mit den angränz. Ländern. (2te verm. Aufl.) Roy.-Fol. Wien, Schrämbl. (Leipzig, Liebeskind.) In Etuis ⅔ thl.

rag mit den Umgebungen auf 10 Meilen in der Runde. Mit einer kurzen Geschichte der Stadt. gr. Fol. Prag, Enders 10 gr. od. 12½ sgr.

Rau, Major C. v., Karte vom Preussischen Staate und den angrenz. Ländern Nord-Teutschlands. (Mit Begrenzung der Consistorialbezirke, und der bischöfl. Sprengel.) 4 illum. Blätter in gr. Fol. (Breslau, Grüson) à n. 4 thl.

— — dieselbe mit Bezeichnung der Gelehrten- Wissenschaftlichen- Unterrichts- u. Bildungsanstalten. Ebend. n. 3 thl. 14 gr. od. 3 thl. 17½ sgr.

— — dieselbe mit Bezeichn. der Sprengel der Oberlandsgerichte. Ebend. n. 5 thl. 8 gr. od. 5 thl. 10 sgr.

Reichard, C. G., Orbis terrarum antiquus a Dr. Campio editus. Tab. XVI.: Arabia et Arabicus Sinus. Imp.-Fol. Norimbergae, Campe 1 thl.

Schlieben, W. E. A. v., Atlas von Europa nebst den Colonien. 13te Liefer. Das russische Reich in Europa mit Ausschluß von Polen. qu. Fol. (25 illum. Karten u. 21 Blätter Text.) Leipzig, G. J. Göschen. Praen.-Pr. 1½ thl. — Schwarz 1⅙ thl.

Schmidt, Prof. J. M. F., Amerika. Europa. Roy.-Fol. Berlin 1828, Schropp et Comp. Illum. à 10 gr. od. 12½ sgr.

— — neueste Karte von Deutschland und den angränz. Ländern. gr. Fol. Ebend. 1828. Illum. 16 gr. od. 20 sgr.

Schnabel, Prof. Dr. G. N., zwei geograph.-statist. Uebersichtskarten. Lithogr. u. illum. Roy.-Fol. Prag, Calve. geh. n. 1 thl.

Schwarzenberg, A., petrograph. Karte des Kreises Wolfhagen. Fol. Cassel 1827, Bohné. Illum. 12 gr. od. 15 sgr.

Sickler, Dr. Fr. C. L., Schulatlas der alten Geographie, mit historisch-erläut. Randanmerkungen, insbesondere zu dem Handbuche und Leitfaden der alten Geographie gehörig. Zum Gebrauch in Gymnasien. 2te Aufl. qu. gr. Fol. (18 lith. Blätter.) Cassel, Bohné. geh. 2 thl.

Steiner, J. B., geographische Karte des ob der ennsischen Salzkammerguts. Lithogr. Fol. (Linz, Fink) 5 gr. od. 6¼ sgr.

Stieler, Geh. Regier.-R. Ad., Karte von Deutschland, dem Königr. der Niederlande und der Schweiz, mit den angränz. Ländern bis Paris, Lyon, Turin, Mailand, Venedig, Ofen, Königsberg. In XXV Blättern. Gezeichnet von Demselben, dem Prem. Lieut. v. Stülpnagel und J. C. Bär. 1ste Liefer. von 8 Blättern. Fol. (Nebst ½ B. Bemerkungen in kl. 4.) Gotha, J. Perthes. geh. n. 3 thl.

Streit, Major Dr. F. W., Atlas für Militär-Schulen.

(Mit besond. Rücksicht auf Meinecke's Lehrbuch.) In 5 Liefer. — 1ste Liefer.: Europa, Preussen, Oestreich, Niederlande. Roy.-Fol. — Nebst: Geographisch-statistischer Uebersicht. gr. 8. (5 B.) Leipzig, Hinrichs. Ladenpreis 1½ thl.

Streit, Major Dr. F. W., die fünf Erdtheile, in 6 Blättern. Neu entworfen und gezeichnet, und für Schulen gesammelt. gr. Fol. Ebend. Illum. n. 1 thl.

— — Italien. Neu entworfen u. gezeichnet; gestochen von H. Leutemann. Mit geographisch-statist. Uebersicht. 2 Blätter. gr. Fol. Ebend. 10 gr. od. 12½ sgr.

— — Charte des Osmanischen Reichs in Europa und Asien. Mit einer geograph. Uebersicht (von Dr. C. G. D. Stein. 4te Aufl.) 2 Blätter. gr. Fol. Ebend. 10 gr. od. 12½ sgr.

— — Reise- und Höhen-Charte der Schweiz, gestochen von H. Leutemann. gr. Fol. Ebend. Illum. 8 gr. od. 10 sgr.

Traux, Obrist M. de, und Fr. Fried, neueste General- Post- u. Strassen-Karte der Oesterreichischen Monarchie, mit polit. Eintheilung der einzelnen Provinzen derselben, und Angabe der wichtigsten Bergwerke u. besuchtesten Mineralquellen; nebst einer bildl. Darstellung des Monarchie-Wappens, so wie sämmtl. Provinzial-Wappen. Nach den neuesten Gränzbestimmungen und den besten Hülfsquellen entworfen. 4 Blätter in Fol. Wien, Artaria u. Comp. 3½ thl. Auf Leinwand in Etuis 5 thl. 6 gr. od. 5 thl. 7½ sgr.

Türkey, Europäische, Lithogr. gr. Fol. Wolfenbüttel 1828. (Halberstadt, Vogler in Comm.) color. n. 6 gr. od. 7½ sgr.

Uebersichts-Karte vom Russisch-Türk. Kriegs-Schauplatze. Gest. von A. A. Paulitz. gr. 4. Dresden, Schumann. Illum. n. 5 gr. od. 6¼ sgr.

Walker, J., and A., Map of the United States and the Provinces of Upper and Lower Canada, New Brunswick and Nova Scotia. Compiled from the latest Surveys and other authentic information. In 4 Sheets. Imp.-Fol. London 1827 (— 29, Black, Young and Young.) Illum. n. 20 thl.

Wauthier, M., geo-chronologische Karte von Europa. Zu leichterer Uebersicht und augenscheinl. Darstellung der Chronologie und Geschichte der europäischen Staaten. Aus d. Franz. von O. P. M. Roy.-Fol. Mit 1 Octav-Bl. Erklärung. Kempten, Dannheimer. color. 8 gr. od. 10 sgr.

Ist auch bei Aspin's Geo-Chronologie von Europa befindlich.

Wegweiser, kritischer, im Gebiete der Landkarten-Kunde, *vide* Wegweiser unter wissenschaftl. Schriften.

(Weiland, C. F.,) Grundriss von Berlin. Gestochen von Maedel. Mit eingedruckter Beschreibung (Schilderung von B. G. Hassel.) gr. Fol. Weimar, Geogr. Institut. Illum. ½ thl.

— — das Chinesische Reich und das Kaiserthum Japan. Imp.-Fol. Ebend. Illum. 8 gr. od. 10 sgr.

— — Post- u. Reise-Charte von Deutschland und den benachbarten Laendern, nach den neuesten Quellen entworfen. Imp.-Fol. Ebend. Illum. 18 gr. od. 22½ sgr.

Enthält auch genaue Angabe der kürzlich bestimmten Zollabänderungen.

Weiland, C. F., General-Karte von dem Preussischen Staate. 2 illum. Blätter in Imp.-Fol. Weimar, Geogr. Institut 1½ thl.

— — die Königl. Preuss. Provinz Westphalen u. die Rhein-Provinz, nebst dem Kurfürstenth. Hessen-Kassel, Grossh. Hessen-Darmstadt, Herzogth. Nassau, Fürstenth. Waldeck u. dem Gebiete der Stadt Frankfurt. gr. Fol. Ebend. ⅓ thl.

Westphal, J. H., Carta de' Contorni di Napoli. (Capua, Misene, Ischia bis nach Paestum) 32′ hoch, 35′ breit. — Nebst Text u. d. Titel: Guide pour accompagner la carte des environs de Naples à l'usage des Voyageurs. 8. (2 B.) Rome. (Leipzig, Hinrichs in C.) n. 3 thl. 8 gr. od. 3 thl. 10 sgr.

Diese Charte ist die neueste und genaueste ausgeführte für den Reisenden und Antiquar. Herr Matsen, seit 20 Jahren Hamburgischer Consul in Neapel, ein competenter Richter, empfiehlt sie ganz besonders.

— — Contorni di Roma moderna. — Ager Romanus, *vide* wissenschaftl. Schriften.

Zülow, C. v., die Europ. Türkey, Ungarn und die Ionische Insel-Republik, mit besond. Rücksicht auf den Gebirgs-Charakter. Zum Gebrauch in höheren Schulen, und vorzugsweise zum Studium des geogr. Lehrbuchs von Meineke, nach den besten Quellen entworfen. Steinstich. Roy.-Fol. Magdeb. 1828, Creutz. Illum. n. 14 gr. od. 17½ sgr.

Vorschriften. — Zeichen- und Stickbücher. — Spiele. — Kupferwerke und Steindrücke.

Bollenberg, Lehrer J. D., deutsche Vorschriften für den Schul- und Privat-Gebrauch beim ersten Unterricht im Schönschreiben. 1s Heft. 4. (20 Blätter in Kupferstich u. ½ B. gedr. Text.) Essen, Bädeker in Komm. 20 gr. od. 25 sgr.

— — derselben 2s Heft. kl. Fol. (21 Bl. in Kupferstich u. 1 gedr. Bl.) Ebend. 1 thl. 12 gr. od. 1 thl. 15 sgr.

♀ Heinrigs, J., Englische Schulvorschriften für den Unterricht im Schönschreiben, nebst e. Anhang gothischer oder altdeutscher Fracturschrift. 2s Heft. 2e Abtheil. qu. 4. (10 Kupfertaf. mit schön verziertem Titel.) Cöln, Verf.; Berlin, Trautwein. Velinp. 12 gr. od. 15 sgr.

Küsel, J. J., Vorschriften. 4. (17 Blätter in Kupferstich.) Prag, Micheletto. (Enders in Comm.) geh. 8 gr. od. 10 sgr.

— — Gothische Vorschriften. 1 Blatt in gr. Fol. Prag, Enders 6 gr. od. 7½ sgr.

Lehmann, Fr. W., kalligraph. Musterblätter zur leichtern Erlernung des Antiqua- u. Cursiv-Verbal-Alphabets, ingl. der kaufmänn. Signaturen, mit Hülfe eines dazu gehörigen Schreibebuchs. Nebst einer kurzen Gebrauchsanweisung (auf dem Umschlage.) 2 Hefte. 4. (16 lith. Blätter.) Magdeburg 1828. (Heinrichshofen) n. 14 gr. od. 17½ sgr.

Markwort, J. Fr., Anleitung zur Schön- und Schnellschreibekunst, vide wissenschaftl. Schriften.

Müller, Schreiblehrer Fr., Vorschriften zum Schönschreiben

Gestochen von A. Bock. qu. Fol. Wolfenbüttel. (Leipzig, Klein.) geh. 12 gr. od. 15 sgr. — Velinp. 1 thl.

Müller, K., 12 Vorschriften, bestehend in Alphabeten der bekanntesten alten u. neuen Schriftgattungen, als Vorlegeblaetter in verkehrten Stellungen für angehende Lithographen u. Schriftstecher. gr. 4. Carlsruhe 1823, Velten. In Umschlag 1 thl.

Rietz, A., neue Vorschriften für Schulen zum Unterricht im Schönschreiben. 4. (24 lith. Taf. od. 68 Vorlegebl.) Naumburg, Wild. In Etuis 8 gr. od. 10 sgr.

Scholz, Rector Ch. G., 32 Vorschriften zur Uebung im Schönschreiben, enthaltend Aufsätze aus dem niedern Geschäftsstyl. 4. (24 lith. Blätter.) Breslau, Grüson. geh. Postp. $\frac{1}{8}$ thl. Velinp. 12 gr. od. 15 sgr.

Schulz, C., Vorschriften für den ersten Unterricht in der deutschen und englischen Currentschrift, nach der Elementarmethode geordnet. Neue verb. Auflage. (100 zollbreite Streifen.) Züllichau, Darnmann. In Etuis n. $\frac{1}{3}$ thl.

Schulz, Konrector K., Deutschlands Giftpflanzen, eine Sammlung kalligraph. Schulvorschriften zum Gebrauche für Volksschulen. qu. Fol. (33 Blätter, wovon 22 mit gut illum. Abbild. von Giftpflanzen versehen sind.) Berlin, Th. Enslin. In Etuis. n. 1 thl. 16 gr. od. 1 thl. 20 sgr.

† Schuster, H. und F., systematische Schreibschule. 1s u. 2s Heft. Schmal kl. Fol. (38 Blätter) Hamburg, P. Hoffmann 1½ thl.

---

‡ Anleitung, neue, zum Landschaftszeichnen für Schulen und zum Selbstunterricht. Nach einer leichten stufenweis fortschreit. Methode. 1ste Liefer. 47 lith. Vorlegeblätter. 2te gänzlich umgearb. Aufl. 8. Breslau, Grüson. In Etuis ½ thl.

— derselben 3te u. 4te Liefer. (33 Vorlegebl.) gr. 8. Ebend. à ½ thl.

Auswahl verschiedener Stickmuster neuester Wiener Moden: qu. Fol. (6 Blätter.) Göttingen, Gebr. Rocca. (Leipzig, Hinrichs.) geh. n. 16 gr. od. 20 sgr.

Bussler, Hofr. F., Verzierungen aus dem Alterthume. 19s — 21s Heft. 4. (10 Kupfer- u. 8 Steintaf., sauber ausgeführt, u. 3 Bl. Erklärung.) Berlin, Verf. (Nauck in C.) n. 3⅓ thl.

Jedes der frühern Hefte kostet 1 thl. 4 gr. od. 1 thl. 5 sgr.

Clerc, S. Le, Anfangsgründe der Zeichenkunst. 4. (46 Kupfertafeln.) Prag, v. Mayregg. (Leipzig, Centr.-Compt.) br. 1½ thl.

† Deininger, J., Muster-Zeichnungen zu Schlosser-Arbeiten, vom 15ten bis 19ten Jahrhundert; als Vorlagen für technische Schulen. 2s Heft gr. Fol. (10 Kupfertaf.) Nürnberg 1828, Riegel u. Wiessner. 20 gr. od. 25 sgr.

Emmich, W., architectonische Entwürfe von bürgerlichen Wohngebäuden, für Bauherren und angehende Bau- u. Gewerksmeister. 1s Heft. gr. Fol. (6 lithogr. Blätter.) Berlin, Winckelmann u. Söhne 1 thl. 3 gr. od. 1 thl. 3¾ sgr.

‡ Ernst, Lehrer K., Anleitung für den Unterricht im Zeichnen. Zunächst für Volksschulen und besonders für Leh-

rer etc. 4s Heft. 8. (16 lith. Blätter u. ½ B. Erklär.) Breslau, Grüson. In Etuis 8 gr. od. 10 sgr.

Ernst, Lehrer K., Leitfaden für den Unterricht im Zeichnen, zunächst für Mägdchen. 2te Liefer. 36 lith. Vorlegeblätter, Umrisse von Blumen u. Blättern enthalt. 4. Ebend. In Etuis ¾ thl.

Hansen, Oberbau-Dir. Chr. Fr., Sammlung von verschiedenen öffentlichen und Privat-Gebäuden. Gezeichnet u. unter specieller Aufsicht ausgeführt. 5s Heft. (Die Schlosskirche zu Kopenhagen.) Imp.-Fol. (7 Kupfertaf. u. 1 B. Erklärung zu Heft 1—4.) Kopenhagen, Gyldendal. Hamburg, Perthes u. Besser.) n 2 thl. 12 gr. od. 2 thl. 15 sgr. — Illum. n. 8 thl. Alle 5 Hefte n. 12 thl. 12 gr. od. 12 thl. 15 sgr. — Illum. n. 40 thl.

1s — 4s Heft enthält das Rathhaus und die dazu gehörigen Gebäude in Kopenhagen.

König, Maler J. H., das Ganze des Kopfzeichnens. 1ste Liefer. 18 lith. Vorlegeblätter für Schulen und zur Selbstübung. gr. 8. Breslau, Grüson. In Etuis 12 gr. od. 15 sgr.

Magazin für Freunde eines geschmackvollen Ameublements. 10s — 12s Heft. Fol. (14 Kupfertaf. u. 3 Bl. Erklärung.) Berlin, Wittich à 1 thl. — Illum. à 1½ thl.

Einzelne Blätter kosten ¼ thl. — Illuminirt ⅓ thl.

Magazin von Abbildungen der Gusswaaren aus der Königl. Eisengiesserei zu Berlin. 7s Heft. Fol. (12 feine Steindrtaf. u. 1 Bl. Erklärung.) Berlin 1828, Reimer n. 3⅓ thl.

1s — 5s Heft kosten à n. 1⅓ thl.; 6s n. 3⅓ thl.

Menzel, C. A., Façaden von Stadt- u. Landhäusern, nebst architekton. Entwürfen zur Verschönerung der Höfe, zu öffentl. Gebäuden etc. 5s — 7s Heft. qu. Fol. (27 Kupfertaf. u. 3 Bl. Erklärung.) Berlin, Wittich à n. 1⅓ thl.

— — neues Ideen-Magazin zur Verschönerung der Gärten. 2s Heft. gr. Fol. (12 Kupfertaf. u. 1 Bl. Erklär.) Ebend. n. 2 thl.

Middeleton, Model- u. Reissbuch für Zimmerleute u. Tischler. 8s Heft. Mit 16 Kupfern. 4. Leipzig, Magazin für Ind. ⅔ thl.

Muster zur weissen Stickerei im neuesten Geschmack. I. Heft. qu. gr. 8. (12 Blätter.) Regensburg, Reitmayr. In Etuis ⅚ thl.

Alle 3 Monate soll hiervon 1 Heft erscheinen.

Musterblaetter für geübtere Früchte u. Blumenzeichner, enthaltend grössere Frucht- und Blumenstücke, welche sich besonders als Vorlegeblätter zu Examenarbeiten in Schulen eignen. In Kreidemanier auf Stein gezeichnet. gr. Fol (5 Blätter.) Breslau, Grüson. In Umschlag 1 thl.

Rösel, S., 12 landschaftliche Ansichten, nach der Natur gezeichnet, geätzt von W. Rabe. qu. 8. Berlin, Fincke in Comm. In Umschlag n. 1 thl.

Rothenburg, Prem.-Lieut. Rud. v., 34 Vorlegeblätter zum Plan- und Terrain-Zeichnen. 1s Heft. — Auch u. d. Titel: Vorlegeblätter zum Terrain-Zeichnen. 11 Blätter (in Kupferstich, nebst gest. Titel.) qu. Fol. Berlin, Duncker et Humblot. Velinp. In Etuis n. 2 thl. 8 gr. od. 2 thl. 10 sgr.

— — derselben 2s u. 3s Heft. — Auch u. den Titeln: Vorlegeblätter zum Planzeichnen — (Schrift-) Muster für die Beschreibung der Pläne. 23 Blätter (in Kupferstich, wovon

7 sämber illum. sind; nebst 2 gest. Titeln.) qu. Fol. Ebend. Velinp. In Etuis. n. 3 thl. 16 gr. od. 3 thl. 20 sgr.

† Schinkel, Ober-Baurath C. Fr., Sammlung architecton. Entwürfe, enthaltend theils Werke, welche ausgeführt sind, theils Gegenstände, deren Ausführung beabsichtigt wurde. 13s u. 14s Heft. (Kirchengebäude.) gr. Fol. (12 Kupfertaf. u. 2 B. Text.) Berlin, Wittich à n. 3 thl.

Spui, C. van der, Anfangsgründe zu Landschafts-Zeichnungen. I. u. II. Heft. 4. (24 lith. Blätter.) Hersfeld, Ind.-Compt. ⅔ thl.

Teschner, Auguste, 55 Original-Muster zum Blondiren, Tambouriren und Sticken, im neuesten Geschmack unter Angabe der richtigen Schnitte, grösstentheils nach der Natur gezeichnet. Neujahrsgabe für 1830. qu. Fol. (10 lith. Blätter.) Breslau, Aderholz. geh. Auf weiss Papier 1 thl. — auf grünes Papier. 1 thl. 4 gr. od. 1 thl. 5 sgr.

Vorlegeblätter zum Zeichnen. 16 Blätter in Kreide-Manier. qu. gr. 8. Schmalkalden, Varnhagensche Verlagsh. In Etuis ⅓ thl.

Wölfer, M., Abbildungen von Grab- und Denkmählern in antikem und modernem Geschmacke, nebst einer auserles. Sammlung von Inschriften auf Grabmähler für Erwachsene und Kinder, und einem engl., röm., hebräischen u. altengl. Alphabete, sowie arab. u. röm. Zahlzeichen. Ein Modell- u. Musterbuch für Stein-, Bildhauer u. Stuccateurs. kl. 4. (3 B. u. 17 Steintaf.) Quedlinburg, Basse. br. n. 1⅔ thl.

— — Magazin der modernsten u. geschmackvollsten architektonischen Verzierungen. kl. 4. (90 Steintaf.) Ebend. br. n. 1⅔ thl.

— — neuestes Modell- u. Musterbuch für Eisen- und Stahlarbeiter, sowie für Maschinisten. Nach dem neuesten engl. u. französ. Geschmack. 16. (108 Steintaf.) Ebend. br. n. 1⅔ thl.

— — Modell- und Musterbuch für Bau- und Möbel-Tischler. Enthaltend eine reichhaltige Sammlung geschmackvoller Abbildungen aller in der bürgerl. u. schönen Baukunst, und der bei der Tischlerprofession vorkomm. Gegenstände. kl. 4. (126 Steintafeln.) Ebend. br. n. 1⅔ thl.

— — Sammlung von auserlesenen und ausführbaren architectonischen Garten-Verzierungen. 2te, ganz umgearb., verbess. u. stark vermehrte Aufl. Mit 35 Tafeln Zeichn. in Steindr. 4. Gotha, Gläser. geh. n. 1 thl.

Zeichenbuch für Anfänger, bestehend aus 24 Kupfertaf. (von menschl. Figuren.) 4. (Prag, Enders.) geh. 16 gr. od. 20 sgr.

† Zeichnungs-Lehre von den Ornamenten, aus den besten Mustern zusammengetragen. 5s u. 6s Heft. qu. gr. Fol. (à 6 lith. Blätter.) Nürnberg, Riegel u. Wiessner à n. ½ thl.

Bezahlungs-Tarif für Boston-Whist. 1 Tabelle. 8. Quedlinburg, Ernst. auf Pappe 4 gr. od. 5 sgr.

Billard-Regeln. 2 Blätter in gr. Fol. Königsberg 1828. (Berlin, Th. Enslin) n. 14 gr. od. 17½ sgr.

Boston-Tabelle. Hamburger, mit Whist, und revidirte Boston-Tabelle mit Whist. Lithogr. 12. Hamburg, Herold. Mit Goldschnitt 2 gr. od. 2½ sgr.

Glocke und Hammer. Ein Gesellschafts-Spiel mit 5 illum. Karten u. 8 Würfeln. 16. München, Weber. In Etuis ⅓ thl.

Tschütter, C., neue Tanztouren in reicher Auswahl, zum Gebrauche bei Bällen und Gesellschaftstänzen. 1ste—4te Sammlung. 32. Dresden, R. Friese. In Etuis n. 1 thl.
I. enthält 16 Quadrillen. (n. ⅓ thl.) II. 12 Cottillons. III. 10 Ecossaisen u. 2 Tempêtes. (à n. ¼ thl.) IV. 4 Mazurecks u. 4 Françaisen (n. ⅙ thl.)

Würfelspiel, militairisches, 1 illum. Spielplan in Fol. mit Gebrauchs-Anweisung. Berlin, Herbig. In Etuis ½ thl.

Zahltag, der, in Tripstrille. Le jour du paiement à Trupstrille. Ein neues Würfelspiel für Gesellschaften von 6 bis 25 Personen. Mit 25 illum. Kärtchen u. 6 Würfel. 32. Leipzig, Magazin für Ind. In Etuis 18 gr. od. 22½ sgr.

Abbildungen der Säugethiere, zum Unterricht in der Naturgeschichte. Für (den) Schul- und Hausgebrauch. qu. gr. Fol. (19 sauber lith. Blätter, mit Erklärung in latein. u. deutscher Sprache.) Berlin, Winckelmann u. Söhne. geh. 1⅔ thl.

♀ Alterthümer von Attika. 7te u. letzte Liefer. — (Der Denkmäler der Baukunst u. Bildnerei etc. 25s Heft.) Herausgeg. von H. W. Eberhard. Roy.-Fol. (4 Tafeln, 2 Karten und 1 B. Text.) Nebst 6½ B. Text in gr. 8., von Dr. C. Wagner. Darmstadt, Leske. Subscr.-Pr. n. 1¾ thl. — Velinp. n. 2⅙ thl.

♀ — von Ionien. 8te, 9te u. letzte Liefer. — (Der Denkmäler der Baukunst u. Bildnerei. 43s u. 44s Heft.) Herausgeg. von H. W. Eberhard. Roy.-Fol. (22 Tafeln, 4 Karten u. 1 B. Text.) Ebend. Subscr.-Pr. à n. 1½ thl. — Velinp. à n. 1⅔ thl.
Ein hierzu gehöriger Text wird ehestens nachgeliefert. Die Pränum. erhalten die letzte Liefer. von beiden Werken gratis.

Ansichten von Danziger Gegenden. Nach der Natur gezeichn. von C. G. Ludwig, sauber lithogr. von Lütke jun. 1ste u. 2te Liefer. gr. Fol. (à 6 Blätter.) Danzig, Gerhard à 4 thl.

— zwei, von Hubertusburg und Wermsdorf. Lithogr. gr. Fol. Rochlitz, (Leipzig, Mag. für Ind.) n. 1⅙ thl. — Illum. n. 2¼ thl.

— 29, von Leipzig und seinen Umgebungen. In 11 Blättern. Gezeichnet von J. J. Wagner. Gestochen von Demselben u. G. Döbler. 8. Leipzig, Fr. Fleischer. Velinp. geh. 1 thl.

— malerische, der Ritterburgen Deutschlands. — Das Grossherzogth. Baden; nach den Originalzeichn. des Hrn. M. v. Ring, von den geschätztesten Künstlern in Paris auf Stein gezeichnet; mit einem histor. u. beschreib. Texte. Südlicher Theil. (Von dem Kinzigthale bis an den Bodensee.) 1ste Liefer. gr. Roy.-Fol. (4 Tafeln u. 6½ B. Text.) Paris u. Strasburg, Levrault. In Umschlag. Subscr.-Pr. Velinp. n. 3 thl. — Fein Velinp. n. 4 thl. 12 gr. od. 4 thl. 15 sgr.
Der südliche Theil wird aus 7 Liefer. bestehen. — Vom nördlichen Theil (von dem Kinzigthale bis an den Main) erscheinen auch 7 Liefer., wovon die 1ste ehestens ausgegeben wird. — Alle 6 Wochen soll eine Liefer. abwechselnd von beiden Theilen erscheinen.

♀ Atlas, naturhistorischer, 12te Liefer. Mit 20 lithogr. Blättern in Roy.-Fol. und 10 Bogen ausführl. Erläuterung von Dr. A. Goldfuss, in gr. 4. Düsseldorf, Arnz u. C. n. 4 thl.

Aussicht von der Bastey (in der Sächsischen Schweiz) nach

der Morgenseite. Nach der Natur gezeichn. von O. Wagner, gestochen von L. Schütze. 1 Blatt mit 19 Ansichten. Roy.-Fol. Dresden, Morasch u. Skerl. Velinp. n. 1⅔ thl. — Auf chines. Papier n. 2 thl.

Baux, R. de, Türkisches Pferd. Schimmel-Hengst. Eigenthum des Hrn. Grafen von Nostitz. Lithogr. Roy.-Fol. (Berlin, Gebr. Gropius in C.) n. 1 thl. 4 gr. od. 1 thl. 5 sgr.

Becker, A., (Denkmal auf die Confirmation.) 1 allegor. Blatt. Lithogr. gr. Fol. München, Weber 10 gr. od. 12½ sgr.

Bilder, 30, zu Horazens Werken. Von ihm beschriebene Gegenden und Monumente darstellend, wie sie jetzt noch vorhanden sind. In 3 Heften. 16. (1s u. 2s Heft, 20 Kupfertaf. rest 3s u. Text.) Carlsruhe, Kunst-Verlag (von Sonntag) 3 thl. — In qu. gr. 8, 3¾ thl. — In gr. 4, 5¼ thl. — In Roy.-4, auf chines. Pap. 10 thl. 12gr. od. 10 thl. 15 sgr.

Bilder-Gallerie zu den griech. u. röm. Klassikern. Ein aus den Annalen dieser Völker gewund. Lorbeerkranz, enthaltend charakterist. Scenen von Heldengröße, Hingebung u. Aufopferung für Tugend und Vaterland, in 100 Kupfertaf. nach Barth. Pinelli bildlich dargestellt und mit einer kurzen histor. Beschreibung geschmückt. 2 Bde in 25 Liefer. 4. (Röm. Kl. 1ste u. Griech. Kl. 1ste Liefer. 8 Kupfer u. ½ B. Text. rest Folge:) Augsburg, Schlosser. Velinp. Praen.-Preis 6 thl.

Der Subscr.-Pr. ist pro Liefer. 8 gr. od. 10 sgr.

† — — neueste, naturhistor., technolog, geschichtl., mytholog. u. vermischten Inhalts. Nebst erläut. Sachregister (auf dem Umschlage.) Für Kinder jeden Alters. 2r Bd. in 20 Steintaf. Fol. Berlin 1828, (Herbig) geh. n. ⅚ thl. — Illum. n. 1⅔ thl.

Bilder-Sammlung zu den liebl. und geistreichen Erzählungen: die Ostereyer, Heinrich von Eichenfels, der Weihnachtsabend, das hölzerne Kreuz, der Kanarienvogel, (das Johanniskäferchen, die Waldkapelle, das Täubchen, das verlorne Kind, das Lämmchen) vom Verfasser der Genovefa ꝛc. mit passenden Stellen aus deutschen Dichtern. 8. (1¼ B., 10 Kupf. u. Chr. Schmid's Bildniß.) Augsburg 1828, Wolff. geh. n. 1 thl.

— — dieselbe in 4 auf Velinp. schön geb. n. 2 thl.

Bildniss von Carl Friedrich, Grossherzog von Sachsen-Weimar. Gez. von F. Krüger, lithogr. von Oldermann. gr. Fol. Berlin, Gebr. Gropius 1 thl.

— von August, Fürst zu Wied. Gemalt von L. Richter, lithogr. von J. Velten. gr. Fol. Neuwied, Fürstl. Wiedische Hofbuchh. n. 1 thl. 4 gr. od. 1 thl. 5 sgr.

— von Heinrich, Fürst zu Carolath-Beuthen. Lithogr. gr. Fol. Berlin, Gebr. Gropius in Comm. n. 22 gr. od. 27½ sgr.

— von Pius VIII. Gez. von Maddini. Lithogr. Fol. Breslau, Max u. Komp. 12 gr. od. 15 sgr.

— von demselb. Lith. Fol. Gräz, Kaiser. (Leipzig, Weygand) ½ thl.

— dasselbe, in kl. 8. Lithogr. Ebend. 3 gr. od. 3¾ sgr.

— von demselb. Lithogr. Fol. Aachen, La Ruelle u. Destetz ⅓ thl.

— von C. A. von Borcke, Königl. Preuss. Generallieut. und Divisions-Commandeur. Gez. von Fr. Krüger, lithogr. von Sebbers. gr. Fol. Berlin, Gebr. Gropius 20 gr. od. 25 sgr.

Bildniss von H. v. Chamisso. Gez. von Ritschel, lithogr. von Oldermann. gr. Fol. Berlin, Gebr. Gropius 20 gr. od. 25 sgr.

— von C. W. Hufeland. Gez. von Fr. Krüger, lithogr. von Gentili. gr. Fol. Ebend. in Comm. n. $1\frac{1}{6}$ thl.

— von Dr. K. Th. Küstner, Königl. Sächs. Hofrath. Gez. von J. Schoppe. Lithogr. gr. Fol. Berlin, Gebr. Gropius $\frac{1}{2}$ thl.

— von Friedr. von Schöler, Königl. Preuss. General-Lieut., ausserord. Gesandte u. bevollmächt. Minister am Kaiserl. Russ. Hofe. Gez. von F. Krüger, lithogr. von Oldermann. gr. Fol. Ebend. 20 gr. od. 25 sgr.

— von Dr. H. G. Tzschirner. Kupferstich. gr. Fol. (Gotha, Hennings) 12 gr. od. 15 sgr.

♀ Bildnisse der berühmtesten Menschen aller Völker und Zeiten. 32ste Suite. No. 373—384. gr. 4. Zwickau, Schumann n. $1\frac{1}{3}$ thl. — Einzelne Blätter 6 gr. od. $7\frac{1}{2}$ sgr.

Buonarottis, M. A., Propheten und Sibyllen, in Stein gehauen in der Sixtin. Kapelle des Vaticans. Auf Stein gezeichnet von F. Winterhalder. gr. Fol. (6 Blätter.) München, Weber. Velinp. In Umschlag. Subscr.-Pr. n. $2\frac{2}{3}$ thl.

Breughel, Peter, der Sündenfall, das Fegefeuer, die Hölle. Nach dem im Königl. Schlosse zu Berlin befindl. Gemälde gestochen von E. Henne. 2 Blätter in Roy.-Fol. (Berlin, Gebr. Gropius) 1 thl. 12 gr. od. 1 thl. 15 sgr.

Christuskopf. Gemalt von H. Holbein, gestochen von C. Barth. Mit der Unterschrift: Via, Vita, Veritas. gr. Fol. (Frankfurt, Brönner) n. 2 thl. 16 gr. od. 2 thl. 20 sgr.

Claude le Lorrain, der Tempel des Apollo bei Delphi. Gestochen von Ch. Duttenhofer. Imp.-Fol. Stuttgart, Verf. (Leipzig, Barth.) Subscr.-Pr. 5 thl. 8 gr. od. 5 thl. 10 sgr.

Darstellungen aus Homers Iliade und Odyssee, geaetzt nach den Zeichnungen des J. Flaxmann von E. Schuler. — Sujets de l'Iliade d'Homere. — qu. gr. 8. (75 sauber lithogr. Blätter.) Carlsruhe, Kunst-Verlag (von Sonntag.) geh. $3\frac{1}{6}$ thl. In gr. 4. 4 thl. 18 gr. od. 4 thl. $22\frac{1}{2}$ sgr.

Doerbeck, Berliner Ausrufer, Costume und locale Gebräuche. (1s Heft.) kl. Fol. (6 lithogr. u. illum. Blätter.) Berlin, Gebr. Gropius 1 thl.

Fürstensaal, deutscher, eine Gallerie wohlgetroff. Brustbilder von 28 regierenden und 3 kürzlich verstorb. erlauchten deutschen Regenten. (Aus dem Regentenalmanach.) 8. Ilmenau, Voigt. In Umschlag 2 thl.

♀ Gallerie von 3000 Bildnissen (in Zollgröße) der berühmtesten Menschen aller Völker und Zeiten, als Kupferband zum (Handwörterbuch oder wohlfeilstes) Taschen-Conversations-Lexikon. 4s u. 5s Heft. 16. (10 Bl. oder 200 Portr.) Augsburg, Schlosser à n. 3 gr. od. $3\frac{3}{4}$ sgr.

— berühmter Tonkünstler alter u. neuer Zeit. 1ste — 4te Liefer. à 4 lith. Bildn. gr. 8. (Braunschw., Busse) à Liefer. 4 gr. od. 5 sgr.

— der Völker, oder bildl. Darstellung der Bewohner der Erde in ihren eigenthüml. Trachten, und mit Rücksichtnahme auf ihren Kulturzustand. Für die Jugend und deren Lehrer. 1ste Abtheil. 221 Trachten Europ. Nationen

enthaltend. 16 (22 Steintaf. u. 1 lith. Blatt Erklärung in gr. 8.) Breslau, Grüson. In Etuis ½ thl. — Illum. n. 1½ thl.

Jäger-Sprache, die, mit Abbildungen von Thieren etc. 1 lith. Blatt in Imp.-Fol. Halberstadt, Brüggemann 20 gr. od. 25 sgr.

♀ Kaiser, die Römischen, des Abendländischen Reiches. In chronolog. Folge von Julius Cäsar bis Romulus Augustus. 82 Köpfe nach Antiken. (Lithogr. von F. A. Fricke.) 2te u. 3te Liefer. No. 17—48. Von Marcus Aurelius bis Tacitus. gr. 4. Leipzig, Köhler jun. Velinp. geh. à n. 1 thl. 8 gr. od. 1 thl. 10 sgr. — In Folio à n. 2 thl.

Kiörboe, C. F., Portraits de Chevaux les plus célèbres au Haras Royal Suedois à Strömsholm. Dessiné d'après nature et lithogr. 1r Cahier. Roy.-Fol. (4 sauber gearb. Blätter.) Berlin, (Gebr. Gropius en comm.) n. 3½ thl.

Krazeisen, Oberlieut. K., Bildnisse ausgezeichneter Griechen und Philhellenen, nebst einigen Ansichten und Trachten. Nach der Natur gezeichnet. 1s—5s Heft. Roy.-Fol. (15 Portraits u. 5 Ansichten, sauber lithogr. u. 5 B. deutscher u. franz. Text.) München, (J. Lindauer.) Subscr.-Pr. à Heft n. 3 thl.

♀ Kupfersammlung zu Göthes sämmtl. Werken, in 40 Blättern. 4te u. 5te Liefer. à 5 Blätter. 16. Leipzig 1828, 29, Fr. Fleischer à n. 8 gr. od. 10 sgr. — In gr. 8. à n. ½ thl.

Kuwasseg, L., Panorama von Gräz und seiner Umgebung. Ein 84 Zoll langes und 10 Zoll breites lithogr. Blatt. Gräz, Kaiser. (Leipzig, Weygand.) In Etuis 2 thl.

Le Brun, C., (Christus am Kreuze, mit der Unterschrift:) Dignum mundo, angelis et hominibus Christi patientis spectaculum. Auf Stein gez. von Mich. Brandmüller. Imp.-Fol. München, Weber n. 4 thl. 12 gr. od. 4 thl. 15 sgr.

— — dasselbe (mit der Unterschrift:) Au nom de Jesus tout genou se ploye. Lithogr. gr. Fol. (Freiburg, Herder.) Velinp. 1 thl. 12 gr. od. 1 thl. 15 sgr.

Lützendorf, F. Frhr. v., Sammlung bildlicher Darstellungen malerischer Scenen aus Schillers vorzügl. Balladen u. Romanzen. 4. (12 Scheg-Kupfer auf blaues Papier geklebt.) Prag, v. Mayregg. (Leipzig, Central-Compt.) br. 1 thl.

♀ Museum Worsleyanum. Eine Sammlung von antiken Basreliefs, Büsten, Statuen und Gemmen, nebst Ansichten aus der Levante. Herausgeg. von H. W. Eberhard und H. Schaefer. 5te u. 6te Liefer. Fol. (17 Tafeln.) Darmstadt, Leske. Praen.-Pr. à 1 thl. 8 gr. od. 1 thl. 10 sgr.

Ohlmüller, Hofbaucond. D. J., Ideen zu Grabdenkmaelern. 3s u. letztes Heft. gr. Fol. (6 Kupfertafeln.) München 1823 (1828, J. Lindauer.) In Umschlag n. 2 thl. 20 gr. od. 2 thl. 25 sgr.

Panorama der Elbe, von Aussig bis Meissen. Gezeichn. u. gestochen von C. Beichling. — Als Anhang: Der Führer auf der Reise im Elbthale, von Aussig durch die sächsische Schweiz und die Gegenden von Dresden bis nach Meissen. Von J. G. Wiemann. (4 B. in gr. 8.) Dresden u. Pirna, Friese. In Etuis n. 1 thl. 8 gr. od. 1 thl. 10 sgr. — Illum. n. 4 thl.

Pistorius, (Bild eines alten Bauern, der die Zeitung liest. Unter der Unterschrift:) Dien ich auch nicht mehr im Kriege,

les ich doch noch gern vom Siege. Gest. von Funke. Fol. (Berlin, Gebr. Gropius in Comm.) n. 18 gr. od. 22½ sgr.

Polyhymnia. Sammlung von Portraits der berühmtesten Componisten, Virtuosen und Musikgelehrten. 1s Heft. kl. Fol. (12 lith. Blätter.) Braunschweig, Oehme u. M. (Schenk.) In Umschlag. Subscr.-Pr. n. 2 thl.

Prospecte, 18, der Ufer der rothen Sehma, der Bockau, der Flöha und der Zschopau. Lithogr. Fol. Rochlitz. (Leipzig, Magazin für Ind.) n. 7½ thl. — Fein illum. n. 17½ thl.

Enthält die Ansichten von: Olbernhau, Rauenstein, Crottendorfer Marmorbruch, Lauterstein, Annaberg, Buchholz, Schloß Wolkenstein, Stadt Wolkenstein, Scharfenstein, Zschopau, Schletten, Augustusburg, Lichtenwalde, Sachsenburg, Ringenthal, Kriebstein, Waldheim, u. Schweta.

Einzelne Blätter kosten n. ⅓ thl. — Illum. n. 1⅓ thl.

(Quaglio.) Abbildung der vornehmsten Gebäude altdeutscher Bauart, gesammelt von A. Falger. 8 Hefte. à 7 lith. Blätter. 12. München, (Weber) à Heft n. 16 gr. od. 20 sgr.

(Quodlibet des Rheins. — Eine Zusammenstellung von 24 der schönsten Rhein-Ansichten.) Lithogr. Roy.-Fol. Aachen, La Ruelle u. Destetz n. 2 thl.

Raphael, la sainte Famille. Gravé par Ch. L. Schuler de Strasbourg 1824. gr. in Imp.-Fol. (Freiburg, Herder) 6⅔ thl.

♀ — la Madonna nel verde. Sauber lithogr. von Selb. Roy.-Fol. München, Weber. Velinp. 1 thl. 12 gr. od. 1 thl. 15 sgr.

Ring, M. v., malerische Ansichten der Ritterburgen Deutschlands, *vide* Ansichten.

Rösel, S., malerische Ansichten von Schlesien, nach der Natur aufgenommen. Auf Stein gez. von J. Tempeltei. — Vues pittoresques de la Silesie. 6 Liefer. à 4 Blatt. gr. Fol. Berlin, Kuhr. (Leipz., Barth.) In Umschag jede Lief. n. 2⅔ thl.

Rottiers, Monumens de Rhodes, *vide* unter ausländ. Schriften.

Rugendas, M., malerische Reise in Brasilien, *vide* wissenschaftl. Schriften.

Schauspieler, die vorzüglichsten, der Berliner Theater in ihren Darstellungen nach der Natur gezeichnet. 1s u. 2s Heft. (à 6 lith. u. fein illum. Blätter.) Berlin, Gebr. Gropius. Jedes Heft 2⅔ thl. — Einzelne Blätter ⅔ thl.

Schoppe, J., Bertha. Ein schön lithogr. Portrait. gr. Fol. Ebend. 16 gr. od. 20 sgr.

— — Madame Desargus, als Therese in dem Ballet die Nachtwandlerin. Lith. u. illum. Fol. Ebend. 12 gr. od. 15 sgr.

— — Madame und Herr Hoguet in der Oper Nurmahal. Lith. u. illum. Fol. Ebend. 16 gr. od. 20 sgr.

♀ Schriftsteller, Griechenlands, u. andere merkwürdige Männer. Nach Antiken gezeichnet (u. sauber lithogr. von F. A. Fricke.) 2e u. 3e Liefer. No. 9—24. 4. Leipzig, Köhler jun. Velinp. n. 1½ thl. — In Fol. n. 2 thl.

Enthält: Anacreon. Sappho. Socrates. Hercules. Sophocles. Pindar. Lysias. Thucydides. Epicur. Aristophanes. Aesculap. Theophrastus. Isocrates. Herodotus. Diogenes. Apollonius.

Schroeter, characteristische Fuhrwerke, nach der Natur gezeichnet. 1s Heft. qu. Fol. (6 lith. u. illum. Blätter.) Berlin, Gebr. Gropius 1 thl. 12 gr. od. 1 thl. 15 sgr.

Schwechten, F. W., der Dom zu Meissen. In allen seinen Theilen bildlich dargestellt. (3 Hefte.) gr. Roy.-Fol. (23 Kupfertafeln und 4 Bogen Text.) Berlin 1823 — 26, Wittich. Velinp. In Umschl. n. 18 thl. 2 gr. od. 18 thl. 2½ sgr.

Spaziergänge eines Menschen-Affen in die Stadt der Affen-Menschen. Skizzirt, radirt und interpretirt von Satyrus Sylvanus, einem auf Wartegeld sitzenden Orang-Outang. Spasshafter Fastnachts-Spass. gr. 4. (1½ B. u. 6 rad. Blätter.) Berlin, Gebr. Gropius. geh. 16 gr. od. 20 sgr.

† Stuart, J., und N. Revett, die Alterthümer zu Athen. 28e u. letzte Liefer. — Der Denkmäler der Baukunst u. Bildnerei der Aegypter etc. 28s Heft. (Herausgeg. von H. W. Eberhard.) Roy.-Fol. (9 Kupfertaf., 3 Karten u. 3 B. Text.) Darmstadt, Leske. Subscr.-Pr. n. 2⅓ thl. — Velinp. n. 3⅓ thl.

Die Pränumeranten erhalten diese Lieferung gratis.

— — Beschreibung der Alterthümer von Athen, *vide* wissenschaftl. Schriften.

† Titelkupfer, 40, zu Göthe's Werken in 40 Bänden. — 5te Liefer. 5 Bl. 16. Leipzig, Fr. Fleischer n. ⅓ thl. — In gr. 8. n. ½ thl.

Auch die 4 ersten Lieferungen sind zu gleichem Preise jetzt von Fr. Fleischer zu beziehen.

Umrisse nach Thorwaldsen's Werken. 1s u. 2s Heft. gr. Fol. (12 Taf. u. ½ B. Text.) Stuttg., Gebr. Franckh. Velinp. à n. ⅔ thl.

St. Valentina (Märtyrerin, in den Römischen Catacomben aufgefunden.) Gez. u. lithogr. von A. Gareis. 1 Blatt in gr. Fol. Prag, Enders 16 gr. od. 20 sgr. — Illum. 1 thl.

Wagner, S., Scenen aus Albr. Dürers Leben, *vide* wissenschaftliche Schriften.

Wandtafeln, neue, der Naturgeschichte, oder Abbildungen aus der Naturgeschichte, zum Gebrauch beim Unterricht in Schullehrerseminarien, Gymnasien und Volksschulen, so wie beim Privatunterricht. 1ste Tafel. Säugthiere, in 12 lith. Blättern. gr. Fol. Breslau, Grüson. Subscr.-Pr. 2 thl. Illum. 4 thl.

Wendeltreppe, die, im Königl. Schlosse zu Berlin. Lithogr. Fol. Berlin, Gebr. Gropius 12 gr. od. 15 sgr.

Wimmer, Fr., (Ansicht der) Haupt- u. Stadt-Kirche zu Schmalkalden. Lithogr. gr. Fol. Schmalkalden, Varnhagen n. ¾ thl.

— — (Ansicht von) Bad Liebenstein. No. 1. Lithogr. Fol. Ebend. 9 gr. od. 11¼ sgr.

† Zahn, W., die schönsten Ornamente und merkwürdigsten Gemälde aus Pompeji, Herculanum und Stabiae, nebst einigen Grundrissen und Ansichten nach den an Ort und Stelle gemachten Originalzeichnungen. 3s u. 4s Heft. Olifant-Form. (23 Tafeln, wovon 8 illum. sind, und 2 B. deutsche u. franz. Erklärung.) Berlin 1828, Reimer. Subscr.-Preis à n. 6 thl.

Die Pracht-Ausgabe von jedem Hefte kostet n. 2 Friedrichsd'or.

Zur Erinnerung an eine denkwürdige Zeit. — Alexander der Grosse und Jul. Cäsar nehmen jenseits (Napoleon) den Sieggekrönten des 19ten Jahrhunderts auf. Lith. von Brand. Fol. (Leipzig, Ind.-Compt.) 12 gr. od. 15 sgr. — Illum. 1 thl.

Einladung zur Subskription.

Militair-Geographie von Europa

der vollständige Entwickelung oder Erörterung alles desjenigen, was in Bezug auf diesen Welttheil dem Militair zu wissen nöthig ist. In 5 Bänden mit 18 Charten und einer Figurentafel von J. G. B. Adolph, Königl. Preuß. Artillerie-Hauptmann, außer Dienst. Mainz, 1829. In der Simon Müller'schen Buchhandlung.

Wenn unter allen Wissenschaften keine so mächtig auf Geist und Gemüth wirkt, keine so kräftig in's praktische Leben eingreift, wenn kein Zweig des menschlichen Wissens so viele Annehmlichkeiten zu bieten vermag, als die Erdkunde, so ist sie gleichwohl für keinen Stand von solcher Bedeutung, als für den des Soldaten, da sie die Basis aller militairischen Operationen ist.

In diesem Sinne ist es dann aber auch nicht genug zu wissen, über welche Provinzen ein Staat sich ausdehne, sondern man muß den physischen und moralischen Werth der Menschen, ihre Verbindungen und Verfassungen studieren, das Vorkommen der verschiedenen Natur- und Kunstprodukte und die Mittel zu ihrer Herbeischaffung und Ergänzung zu erforschen suchen; man muß die Gränzen und die Größe jedes Staates, sein Clima, die Wege, die ihn durchkreuzen, die Höhen und Gewässer, die ihn durchziehen ꝛc. genau kennen, um sich gegen Mißgriffe zu sichern.

Erst nachdem Friedrich der Große die unbekannten Fesseln gelöset und die Riesendämme des Herkommens über den Haufen geworfen hatte, erst dann erkannte man die Wichtigkeit dieses Studiums.

Nicht ohne Glück unternahmen es daher verschiedene Schriftsteller wie Müller, Lehmann, Brixen, Gomez, Venturini, Hommeyer, Kuntz, Dittenberger, Hahnzog und andere, die Terrainlehre und Geographie zu bearbeiten. Gleichwohl besitzen wir aber noch keine Militairgeographie nach einem größeren Plane*), da die genannten Werke, anderer Abweichungen nicht zu erwähnen, entweder ohne Charten, oder diese ohne jene erschienen; sie umfassen, wenn auch beide verbunden sind, nur einzelne Länder, oder sie drängen wohl endlich zu viel auf ein Blatt.

*) Der Verfasser ist weit entfernt, die großen Verdienste der oben genannten würdigen Männer zu verkennen, sondern bekennt im Gegentheil öffentlich, daß er ihnen manche Belehrung verdankte.

Ein anderer nicht unwichtiger Umstand ist der, daß die bessern Charten meistens sehr blätterreich und deshalb auch sehr kostspielig sind. Dabei erfordert ihr Erscheinen einen Zeitraum von vielen Jahren.

Um daher die wohlverstandene Idee einer Militair-Geographie näher zu verwirklichen, und benannte, den Zweck gefährdende Unbequemlichkeiten abzuwenden, hat es der Verfasser versucht, ein neues Werk über Europa in 4 Bänden, jeden zu etwa 25—30 Bogen, mit 16 Charten zu bearbeiten.

Se. Königliche Hoheit der Kronprinz von Preußen geruhten, die Dedikation dieses Werkes auf das Huldvollste anzunehmen.

Indem der Verfasser die Schriften solcher Autoren, denen die Meisterschaft längst zuerkannt ist, zu Führern wählte, hoffte er die Klippen zu umgehen, die sich einem Unternehmen dieser Art hindernd entgegenstellen.

In den meisten geographischen Werken behandelt man den mathematischen und physischen Theil entweder gar nicht, oder höchstens auf ein Paar Blättern; man ist zufrieden, einige Kunstausdrücke anzugeben. Will man daher diesen Theil genauer kennen lernen, so ist man genöthiget, viele andere Werke anzuschaffen. Deshalb, und weil ohne gründliche Kenntniß der mathematischen und physischen Geographie eben niemand weit kommt, soll jenen 4 Bänden ein anderer für sich bestehender Theil als erster Band in ungefähr 40 Bogen vorausgehen.

Die Einleitung desselben erwähnt einiger Theorien der Erde, untergegangener Pflanzen- und Thiergeschlechter, und wendet sich, nachdem die Erdkunde in ihre einzelnen Theile zerlegt ist, zur mathematischen und physischen Geographie. Diese beschäftigt sich

1) mit der Figur der Erde und mit allem, was darauf Bezug hat, (Reisen um die Erde, Gradmessungen und dahin gehörige Aufgaben, Pendelversuche). Sieben Tabellen geben die bekannten Längen- und Flächenmaaße;
2) mit den Dimensionsverhältnissen der Erde zu den übrigen Weltkörpern unsres Sonnensystems. Man findet hier Nachricht von den Gesetzen der Bewegung der Planeten und Monde, von der Art und Weise, deren Entfernung und Größe zu berechnen. Den Schluß macht eine Skizze über Chronologie und Kalendereinrichtung;
3) mit der Atmosphäre. Die Gegenstände dieses Kapitels sind: das barometrische Höhenmessen, die Strahlenbrechung, die Winde, Ausdünstung, Wolken, Regen ꝛc. Beigefügt sind mehrere Tabellen;
4) mit den Gebirgsarten und ihrem Vorkommen. Hier folgen einige Tafeln über Benennung, spezifisches Gewicht und Härte mehrerer Mineralien;
5) mit dem Clima, mit der Schneegränze;
6) mit der Vegetations-Linie und Production ins Besondre von Europa;
7) mit der allgemeinen Terrainlehre. Nachdem die wichtig-

sten Erfahrungssätze aufgestellt sind und gezeigt worden ist, wie aus der Größe des Flußgebiets auf die Breite und Tiefe des Flusses geschlossen werden könne, folgt eine Tafel von mehr als 150 meist europäischen Flußgebieten, die Größe derselben, die Länge des Flusses, die Schiffbarkeit u. s. w. angebend. Eine allgemeine Uebersicht der Höhenzüge unsers Welttheils, eine Tafel von einigen hundert Höhenpunkten bildet den Schluß.

Ueberall sind an Ort und Stelle die Quellen angegeben, und da, wo es nöthig schien, das Geschichtliche bemerkt worden.

Diesem ersten Bande sind, um sogleich eine Uebersicht über unsern Erdball in politischer Hinsicht u. s. w. zu haben, mehrere Tabellen beigefügt, und zwar

1. Statistische Uebersicht von Europa zu Ende des Jahres 1827, nebst einer Anweisung, die waffenfähige Mannschaft eines Staates bei gegebener Bevölkerung zu berechnen.
2. Der deutsche Bund 1812.
3. Statistische Uebersicht von Europa nach seinen einzelnen Staaten und deren Provinzen, Kreisen, Verfassung, Verwaltung ꝛc., des Areals, der Bevölkerung, der Städte, Dörfer, Feuerstellen, der Gebirge, Flüsse, Produkte.
4. Tabellarische Uebersicht der übrigen Welttheile.
5. Europa als Militairstaat, mit Angabe und Eintheilung der Stärke der Armeen zu Wasser und zu Lande, der Festungen, Stückgießereien, Gewehrfabriken, Arsenale, Hafen, Bildungsanstalten ꝛc., Orden ꝛc., der Geschütze und ihrer Dimensionen, Ladungen, Bedienung, Bespannung.
6. Die üblichen Münzen und Gewichte.

Zu diesem ersten Bande gehören ferner 3 lithographirte Blätter:

1. Eine Uebersichtscharte von Europa, die einzelnen Staaten, die Hauptflußgebiete und die Wasserscheide dieses Welttheils angebend. Die absolute Erhöhung der Gebirge wird durch dunklere oder hellere Farbenstreifen bemerkt werden. Zwei Halbkugeln auf demselben Blatte dienen zur Uebersicht für die übrigen Welttheile.
2. Eine Charte der verschiedenen Produktionen.
3. Ein lithographirtes Blatt giebt die nöthigen Figuren zur mathematischen und physischen Geographie.

Von den folgenden Bänden, die so ausführlich, als die angegebene Bogenzahl es gestattet, bearbeitet sind, wird

Der zweite Band behandeln,

Die portugiesisch-spanischen Flußgebiete. Die Gebiete des Adour, der Garonne, der Loire, der Seine und Rhone. Das Pothal, Italien nebst den Inseln, die Ost- und Nordküste des adriatischen Meeres.

Der dritte Band giebt

Die Südbalkanländer. Das Donau- ꝛc. Dniestergebiet.

Der vierte Band enthält:

Dnieper und Don, Ural und Wolga. Dwina, Pezora, die finnisch-bottnischen Küstenflüsse, Oder, Weichsel, Niemen und Düna.

Der fünfte Band beschäftiget sich mit Dänemark, Norwegen und Schweden, England; endlich mit dem Rhein-, Weser- und Elbthale.

Zu jedem Bande gehören 4 Charten. Im Allgemeinen sind diese 2′ 4″ P. M. lang auf 1′ 8″ P. M. Breite.

Damit das Terrain nicht leide, bleiben alle Namen bis auf die der Hauptorte weg. Die Anfangsbuchstaben der Ortschaften und andere leicht verständliche Zeichen werden dienen, das Gesuchte leicht aufzufinden und die Einwohnerzahl schnell zu erkennen. Dasselbe gilt für die verschiedenen Arten der Festungen, für offene oder ummauerte Städte u. s. w.

Kleine Zahlen an den Straßen geben die Entfernung der Städte ꝛc. von einander; andere Zeichen an Flüssen aber die Brücken, Uebergänge, Schiffbarkeit u. s. w. an.

Bei der Bergzeichnung wird man eine solche Manier wählen, damit die Hochgebirge von den Mittelgebirgen, und diese von den Vorgebirgen ꝛc. leicht unterschieden werden können.

Wie die verschiedenen Staaten Europas aus den Trümmern zusammen gesunkener Reiche hervorgingen, das wird die Einleitung, die jedem Staate vorausgeht, zu geben suchen, woselbst denn auch alles Literarisch-Wichtige angezeigt werden soll.

Anzeige des Verlegers.

Se. Königliche Hoheit, der Kronprinz von Preußen, haben geruht, auf das unterthänigste Gesuch, dem der Entwurf des Werkes beigefügt war, die Dedikation gnädigst anzunehmen. Mit dem Brustbilde des erhabenen Prinzen geziert, erscheint der erste Band mit dazu gehörigen Tabellen, Charten und Abbildungen. Der Herr Verfasser, dessen Wissenschaftlichkeit durch Forschen, Beobachtung und Erfahrung gereift, hat sich schon in der Anzeige durch Hinweisung auf das zu Leistende, als den Mann erweisen, der seinen Gegenstand kennt und der Behandlung gewachsen ist, der mit Gefühl seines Berufes auch in sich die geistigen Kräfte in reichem Umfange vereinigt, um ein Unternehmen mit glücklichem Erfolge zu beenden, das bis jetzt nie in solcher Ausdehnung ausgeführt wurde. Es mag schon als ein seltener Vorzug eines solchen Werkes gelten, daß der Herr Verfasser die Charten selbst entwirft und zeichnet, ein Umstand, der wegen der mannigfachen Bedeutungen einer guten militairischen Charte, und wegen der Beziehung, in welche diese zu dem Texte stehen, von großem Gewicht ist.

Sicher ist jeder Militair von dem praktischen Nutzen, der täglichen Brauchbarkeit der angeführten Tabellen und von dem Bedürfnisse derselben bei activen Armeen überzeugt; die Charten sind genau projectirt und gezeichnet, und wir können nur noch beifügen, daß wir für deutlichen Druck und schönes Papier sorgen werden; das Format ist gr. 8.

Um einen Theil der bedeutenden Kosten zu decken, und die Stärke der Auflage einigermaßen bestimmen zu können, wird eine Subskription eröffnet.

Der Subskriptionspreis eines jeden Bandes ist auf 3 fl. 54 kr. oder 2 thl. 8 gr. (2 thl. 10 sgr.) festgesetzt.

Digitized by Google

Der erste Band erscheint im Monat July 1829 und so folgt von 4 zu 6 Monaten ein Band.

Vorausbezahlung wird nicht verlangt, aber bei Ablieferung die Zahlung. Die Herren Subskribenten werden dem Werke vorgedruckt, daher bitten wir, Namen, Rang und Wohnort deutlich anzugeben, und recht bald die Bestellung zu machen, damit der Druck in Kurzem begonnen werden kann. Auf zehn Exemplare wird das eilfte freigegeben. Alle solide Buchhandlungen nehmen Bestellungen hierauf an.

Die huldvolle Aeußerung Sr. Königl. Hoheit, des Kronprinzen von Preußen, haben die ganze Anstrengung des Verfassers und des Verlegers belebt; sie betrachten die möglichst beste Leistung als Pflicht.

Somit empfehlen wir dem Schutze, der wissenschaftlichen Neigung des deutschen Kriegerstandes ein Werk, das seiner Theilnahme werth ist, auch der strengsten Anforderung entsprechen dürfte.

Mainz, den 10. September 1828.

Simon Müller'sche Buchhandlung.

Im Verlage der Nicolaischen Buchhandlung in Berlin sind so eben erschienen:

Calderon's Schauspiele,

übersetzt von J. D. Gries. 7ter Band (24¼ Bogen in gr. 8.) Preis 1½ Thlr., auf englisch Druckpapier 2 Thlr. Inhalt desselben: „Die Locken-Absalons", und: „Der Verschlag."

Der lebhafte Beifall, mit welchem das Publikum die bisher erschienenen Bände dieser vortrefflichen Uebersetzung des Calderon aufgenommen, macht es uns möglich, den Preis des vorliegenden Bandes, im Vergleich mit den früheren, um ½ Thlr. billiger stellen zu können; ungeachtet die Bogenzahl eben so stark wie bei jenen, Papier und Druck aber noch um vieles besser ausgefallen sind.

Um nun auch die Anschaffung der ersten sechs Bände möglichst zu erleichtern, haben wir dieselben im Preise herabgesetzt und zwar

die Ausgabe auf weißem Druckpapier von 15 Thlr. auf 9 Thlr.

die Ausgabe auf geringerem Papier von 12 Thlr. auf 6 Thlr.

Diese Preis-Verminderung hört jedoch mit dem Schlusse des gegenwärtigen Jahres bestimmt auf, indem wir, besonders von den ersten Bänden, nur noch einen geringen Vorrath besitzen. (Ausführliche Ankündigungen, nebst Angabe des Inhaltes dieser Bände, findet man in jeder guten Buchhandlung vorräthig.)

Geschichte
der
Bildung des preußischen Staats.

von Dr. C. W. v. Lancizolle, ord. Professor der Rechte an der Universität zu Berlin. 1r Thl. in 2 Abtheil. gr. 8. 3 thl. 8 ggr. oder 3 thl. 10 sgr.

Der Verfasser des oben genannten Werkes beabsichtiget, in der Bildungsgeschichte des preußischen Staats so ausführlich und sorgfältig, als es die vorhandenen Quellen und Hülfsmittel gestatten, eine Grundlage für das vollständige Studium der preußischen Geschichte, mit besonderer Rücksicht auf preuß. Staatsrecht, zu liefern.

Der vorliegende erste Theil verfolgt die Geschichte des Länderbesitzes des preußischen Königshauses von der frühesten Zeit an, wo dasselbe in der Geschichte mit urkundlicher Gewißheit erscheint, bis zum Regierungsantritt des Kurfürsten Johann Sigismund, und umfaßt hauptsächlich, nächst der Bildungsgeschichte des ältesten, fränkischen Besitzthums, die Acquisition der Mark Brandenburg, einige Theile der Lausitz und Schlesiens, des Herzogthums Preußen, ingleichen die Geschichte der Hausverfassung in ihren Beziehungen zur Bildung der Monarchie, endlich die Vorbereitung späterer Erwerbungen in Pommern, Schlesien u. s. w. durch Erbverträge, Lehnsverhältnisse u. s. w.

Der zweite Theil wird bis zum Regierungsantritt des Königs Friedrich II., und der dritte bis auf die neueste Zeit herabreichen. Die Fortsetzung und Vollendung des Werkes wird von dem Verfasser und der Verlagshandlung möglichst beschleunigt werden.

Grundzüge der Geschichte
des deutschen Städtewesens

mit besonderer Rücksicht auf die preuß. Staaten, von Dr. C. W. von Lancizolle. gr. 8. 22 gr (27½ Sgr.) geheftet.

Berlin

oder Geschichte des Ursprungs, der allmähligen Entwickelung und des jetzigen Zustandes dieser Hauptstadt, in Hinsicht auf Oertlichkeit, Verfassung, wissenschaftliche Kultur, Kunst und Gewerbe, nach den bewährtesten Schriftstellern und eigenen Forschungen, v. W. Mila. gr. 8. gebunden 2½ Rthl.

Staatswirthschaftliche Anzeigen,

it besonderem Bezug auf den preußischen Staat. Herausgegeben von Dr. Leopold Krug, Königl. Preuß. Geh. Regierungsrathe und Mitgliede des statistischen Büreaus in Berlin. 1stes Heft. gr. 8. (1 Thlr.)

Inhalt: Die Sparkasse in Berlin — Briefe über Ursachen und Folgen der seit einigen Jahren gesunkenen Getreidepreise — Miethwerth der Wohnhäuser in Berlin — der Weinbau und dessen Ertrag in den preuß. Staaten — die Churmärkische General-Land-Feuer-Societät — Gemeinheitstheilungen in Westphalen — die preuß. Staatsschuldscheine — Kurs derselben von der Entstehung dieser Papiere an mit begleitenden Bemerkungen.

2tes Heft. (1 Thlr.)

Inhalt: Ueber die Zahl der im preuß. Staate vorhandenen öffentlichen Beamten, nach ihrer verschiedenen Bestimmung und über ihren jährlichen Abgang und Ersatz — über Ursachen und Folgen der gesunkenen Getreidepreise 2ter Brief — Beschluß des Kurses der Staatsschuldscheine bis Ende 1825 mit Bemerkungen — Brandversicherung im Großherzogthum Posen — Schuldwesen der Stadt Eisleben — Summarische Nachweisung aller im Jahre 1805 in den Provinzen des Preuß. Staats herausgegebenen Schriften — die Zerstückelung des Bodens am Rhein; nebst einer Vergleichung der wirthschaftlichen Verhältnisse zweier Kreise im Preuß. Staate.

Nicolaische Buchhandlung in Berlin und Stettin.

Anzeige.

Von „Tzschirners nachgelassenen Predigten 1817 bis 1828 gehalten" erscheint auf vieles Verlangen noch ein vierter Band,

so wie

vom Hofrathe und Prof. K. H. L. Pölitz:

Die Regierung Friedrich Augusts

Königs von Sachsen, nach den Quellen dargestellt. Mit Beilagen. 2 Bände. gr. 8.

Auf beide Werke erbitten uns baldigst Bestellungen.

Leipzig, den 15. Juli 1829.

J. C. Hinrichssche Buchhandlung.

Anfrage und Anzeige. Bekanntlich ist die Königl. Württembergische Regierung im J. 1828 dem Vereine der meisten teutschen Staaten beigetreten, der den ausländischen Buchhandlungen gleiche Rechte hinsichtlich ihrer Verlags-

Artikel, wie den Inländern sichert. Der berüchtigte Nachdrucker J. J. Mäken in Reutlingen hat aber die 16te Auflage von

„D. C. G. D. Stein's kleiner Geographie,"

einem in Preußen geschriebenen und in Sachsen so oft gedruckten Buche, als „neue verbesserte und vermehrte Auflage 1828," später nachdrucken dürfen! Welcher Schutz bleibt dem Ausländer bei solchem Verfahren? Ein Privilegium wird auf neue Auflagen nicht ertheilt, und somit dem Nachdrucksdieb gerade solche längst anerkannte und gangbare Waare an die Hand gegeben, wobei er nichts riskirt. Wir bitten darüber um Belehrung. Uebrigens ist bereits seit 6 Monaten bei uns die siebenzehnte rechtmäßige und verbesserte Auflage à 1 Fl. 12 Xr. (zu demselben Preise des Nachdrucks) auf besserem Papier und mit einer in Kupfer gestochenen colorirten Karte erschienen und in jeder soliden Buchhandlung Württembergs zu haben (in Parthieen noch billiger); und dadurch der schändliche Nachdruck unbrauchbar gemacht.

Leipzig, im Juni 1829.

J. C. Hinrichsche Buchhandlung.

E. Gibbon's Geschichte

des Verfalls und des Untergangs des Römischen Reichs.

Einzig vollständige Uebersetzung, mit Anmerkungen begleitet von den Prof. Wenk, Schreiter, W. Beck und Vorrede vom Hofrath, Comthur u. Prof. D. Beck in Leipzig. 19 Bände mit Register, gegen 500 Bogen in gr. 8. Bisheriger Preis 25 thl. 8 gr. Jetzt für unbestimmte Zeit herabgesetzt auf n. 10 thl. Einzelne Bände zu 20 ggr. od. 25 sgr.

Die Ankündigung einer Stettiner Uebersetzung dieses klassischen Werkes, von dem alle 4 bis 6 Wochen ein Band erscheinen soll, und worin besonders die Theuerung unsere Ausgabe gerügt wird, veranlaßt uns zu der sehr bedeutenden Ermäßigung des Preises auf einige Zeit, so weit der Vorrath ausreicht. Ueber den Werth unserer Ausgabe haben s. Z. die gelehrten Journale, die Namen der rühmlich bekannten Bearbeiter und unser hochwürdiger Veteran, Herr Hofrath Beck, in seiner Vorrede entschieden.

Leipzig, im Juni 1829.

J. C. Hinrichsche Buchhandlung.

Verzeichniß

der

Bücher, Landkarten ꝛc.

welche vom

July bis December 1829

neu erschienen oder neu aufgelegt worden sind,

mit

Bemerkung der Bogenzahl, der Verleger und Preise in Sächs. und Preuß. Courant, nebst andern literarischen Notizen und einer wissenschaftlichen Uebersicht;

zu finden

bei

Wilh. Heinrichshofen,

Buchhändler in Magdeburg.

(Die außerhalb der deutschen Bundesstaaten gedruckten Schriften können nur nach Erlaubniß der Ober-Censur-Behörde verkauft werden.)

1829.

Wissenschaftliche Uebersicht.

Theologie. Andachtsbücher.

NB. Die mit * bezeichneten Werke sind von katholischen Schriftstellern.

bendstunden, Gott geweihte, 1
dler, Reformationspredigt ꝛc. 2
lt, Tauf-Rede 3
ltes u. Neues f. Wochen-Kirchen 3
Ammon, christliche Sittenlehre 3
— Pred. üb. Sprüchw. S. 12, 1C. 3
Andacht zu d. heil. Elisabeth 4
Andachten für kathol. Christen 4
Andachtsbuch f. d. erwachs. Jugend 4
Anleitung zum heil. Meßopfer 5
Annalen, theologische, v. Schultheß 5
Antony, d. Gregor. Kirchengesang 5
Auch ein Beitrag zur Vertheidigung der katholischen Kirche 7
Auer, d. Stundgebet zu St. Joh. 7
Augusti, christliche Archäologie 8
*Augustinus christl. Unterweisung 8
*Auseinanders. über die Firmung 8
d'Autel, Beicht- u. Communionb. 8
v. Autenrieth, üb. die Beschneidung 8
*Baader, über specul. Dogmatik 9
Ball, Synodal-Predigt 9
*Ballerini, de vi ac rat. prim. Rom. 9
Balsley, Erbauungen für Kranke 10
Bäumer ꝛc., Entwurf e. Agende 11
Baur, Predigtbuch 11
— Handb. f. Kanzel- ꝛc. Geschäfte 11
— Repertorium. Casualpredigten 11
Beantwort. üb. Reform. u. Kath. 11
Bearbeitung der Predigt-Texte 11
*Beaudran, Unterhalt. mit Gott 12
Beck, Abschiedspredigt 12
*Begriff der nothwend. Gebether 12
Behr, Worte des Trostes ꝛc. 12
Behrends, Beschreib. d. h. Landes 12
Beitrag z. Gesch. der Reformat. 13
Berg, über das Eheband 13
Bergmann, Katechism. d. christl. L. 14
Betracht. üb. Natur u. Fürseh. 16
Beyträge, über Rationalismus 16
*Biblia sacra Vulg. edit. 16
Bibliotheca sacr. patr. eccl. Gr. 16
*Bibliothek d. kath. Kanzelbereds. 16
*Binterim, Denkw. d. Kath. Kirche 17
*— Kommunion-Rede. VIII. 17
Blasche, Philos. d. Offenbarung 18
Böckel, Predigtentwürfe 19
— die Denkspr. Salomo's übers. 19
*Bossuet, d. Lehre d. kath. Kirche 20
*Braun, über Dr. A. Theiner 21
*Brenner, kathol. Dogmatik 22
— über lutherische Doctoren ꝛc. 22
Bröchner, Comment. de epist. poster. Pauli ad Timoth. 22
*Brockmann, Homilien u. Pred. 22
Bruch, die christliche Sittenlehre 22
*Bruckbräu, Gebet- u. Andachtsb. 23
Brunn, Religionsunterricht 23
*Buchfelner, festtägl. Andachtsüb. 23
— Gebetbuch für die Jugend 23
*Busse, die christliche Literatur 24
— Religions-Geschichte 24
*Canisius, kathol. Gebethbuch 26
Carstens, Grabgedanken 26
Christ, der betende, 27
*Chrysostomus auserwählte Homilien, von Ph. Mayer 27
— Gedanken über Fasten u. Gebet 27
Clausen, IV Evangelior. tab. synopt. 29
— Kirchenverfassung ꝛc. 29
Clemen, die Rationalisten ꝛc. 29
*Clemens XIV. Gedanken ꝛc. 29
Cölibat, der, im Widerspruch ꝛc. 29
*Collectio sel. SS. Eccles. Patr. 29
Conferenzarbeiten, Augsburg., 29
Confession, die ungeänd. Augsb., 29
Confirmat.-Scheine, v. Thomas 30
*Constant, d. Relig., übers. v. Petri 30
Couard, Predigten. 5r Bd. 31
Cramer, Vorles. über Dogmatik 31
*Croiset, Andacht z. göttl. Herzen 31
*Cüpper, Religionshandbuch 32
— Katechismus 32

Danz, d. Augspurg. Confession 32
Deegen, die theologische Literatur 33
Der Herr ist nahe ꝛc. 34
*Dewora, Trauerrede auf Leo XII. 34
Dieck, Urania 34
Dietzsch, Predigt-Skizzen 35
Dinter, Lieder-Homilieen 36
Döpke, Hermeneutik der neutestamentlichen Schriftsteller 36
Dragheim, Predigt 37
Drechßler, Gelegenheitsvorträge 37
Dressler, von der heil. Taufe 37
*Egger, Predigten, dogmat. Inh. 39
— homiletische Primizpredigt 39
Ehestand, der, Anhang z. Stapf 39
Ehrenberg, Zwei Predigten 40
Eisenschmid, röm.-kath. Kirchenth. 40
— das römisch-katholische Meßbuch 40
*Elshoff, biblische Geschichte 41
*Engelbrecht, d. christl. Sittenlehre 41
Entwurf eines Catechismus 42
Epistel — üb. die christl. Kirche 42
Ernst u. Laune in Confer.-Auff. 42
Euphron. Zeitschrift f. Religion 43
Examinatorium üb. d. Dogmatik 44
Facius, d. Reichstag zu Augsburg 44
Feierstunden, biblische, 44
*Fenelon, katholisches Gebetbuch 44
Festreden zur Säcularfeier ꝛc. 45
*Fidelis v. Sigmaringen, Geistesübungen, übers. v. Lichter 45
Finelius, der Kanzelberuf 45
Fischer, kirchl. Katechisationen 45
Fogtmann, Comment. theol. 46
*Frayssinous, Vertheidigung des Christenthums, von Moy 48
Friederich, christliche Vorträge 48
Fritsch, über Niemeyer 49
Fritzsche, Observ. ad Matth. V. 49
Fuchs, die Augsburg. Confession 49
— die evangelische Kirche 49
Für Theologie, von Schröter ꝛc. 50
*Galura, Katechesen üb. d. N. T. 50
— — üb. d. Gnade Gottes 50
Gebetswoche, Eine christliche, 51
Gebhard, Glaub.- u. Sittenlehre 51
*Gehrig, Predigten. 4 Thle. 2e Aft. 51
— neueste Volkspredigten 51
Geiße, christliche Religionslehre 52
Geist aus Luthers Schriften 52
*Georgius Syncellus et Niceph. 52
*Gerhauser, Aphorism. a. d. Hom. 52
Gesänge für Confirmanden 52
— zum Gebrauch bei Leichen 52
Geschichte d. Kirchenverb. zu Bern 53
Geschichten, biblische, 53
Giehrl, Gedanken über Religion 54
*Gieseler, Kirchengeschichte II. 3. 54
Girardet, d. Evangel. d. Jesuiten 54
Goes, Grabrede 55
— Einsetzungsrede 55
Goßner, Erbauungsbuch 55
Gramberg, Religionsideen 56
*Gratz, Disserst. sel. in jus eccl. 56
*Gretsch, Fastenpredigten 57
Grotii Annotat. in nov. test. 58
Grulich, d. Augsb. Glaubensbek. 58
*Günther, d. Incarnationstheorie 58
Gurney, d. Lehren d. Christenth. 58
Haan, d. Augsburg. Glaubensb. 59
*Häglsperger, priesterl. Festabende 59
— die Leiden des Herrn 59
Hahn, D. A., Predigten 59
Hammerschmidt, d. Augsb. Conf. 60
Hänel, Leitfaden zur Bibelkunde 62
Hase, das Leben Jesu 64
*Hauber, katholisches Gebetbuch 64
— vollständiges — — 64
Hauff, Real- u. Verbal-Concord. 64
Haupt, Gedächtnißpredigt 64
— die Lehren der Religion 64
Hecht, die symbolischen Bücher 65
Heidenbote, der evangelische, 65
Heinichen, de Alogis Theodot. 66
Heinroth, Pisteodicee 66
Helmuth, Opfer der Andacht 66
Hengel, Institutio orat. sacri 67
Henne, üb. Kathol. u. Protest. 67
Henneberg, Commentar z. N. T. 67
v. Herder, Ebräische Poesie 67
Hergang, Stimmen der Religion 67
Hering, die christliche Lehre 67
*Hermes, christkath. Theologie 68
— J. G., Predigten u. Betracht. 68
*Herr! bleib bei uns. Andachtsb. 68
Heydenreich, ev.-theol. Denkschr. 68
Heyst, Dissert. theol. inaug. 69
Hillmer, christliche Zeitschrift 69
— 30 Psalmen, nachgesungen 69
*Hoffmann, Unterr. in d. Religion 70
— Buch der Sprüche 70
— Leitfaden für Confirmanden 70
— Belehrung über Religion 70
*Hohenegger, üb. d. Evang. in Ling. 70

Hohenegger, über die evange-
lische Kirche in Ungarn 70
Hölder, fromme Erzählungen 70
Holzhausen, Joels Weissagung 71
Homiliarium patristicum 71
Homilieensammlung 71
Hoppenstedt, zwei Predigten 71
Hörmann, Gesch.d protest Kirche 71
Hüffell, Predigten. 2r Theil. 73
— Säcularfeier-Predigt 73
Jahrbuch der häuslichen Andacht 74
Jahreszeiten, die vier, 76
איוב Liber Jobi, c. Gesenius 76
Journal, homilet., von Dietzsch 77
— kritisches, von Brander 77
Jugendfreund, der religiöse, 78
Justi, Sionitische Harfenklänge 78
Kabath, biblische Geschichte 78
Kahlbau, Wochenspruchbuch 79
Köhler, Schutzrede ꝛc. 79
Kaiser, Comm. in I. Genes. cap. 79
Karrer, biblische Geschichte 79
Karsten, Gedanken Luthers 79
— Nachrichten von Liederdichtern 79
*Kastner, Verbess.d.kathol.Kirche 80
— über Verehrung der Heiligen 80
Katechismus der christlichen Lehre 80
*— der christ-kathol. Religion 80
Keßmodel, Predigt n. e. Brande 81
Kleiminger, d.ästh. Prinzip d. Chr. 81
*Klein, K., sämmtliche Predigten 82
Klein, Munyay u. Rumann, Pred. 82
Kleinert, über Jesaias Weissag. 82
*Knacker, d. Heroen d. Christ. 82
Knak, geistl. Lieder u. Sonette 82
Köhler, Predigten und Reden 83
— die Hauptsätze der Religion 83
Kohlrausch, Gesch.u.Lehr. d.h.S. 83
Krafft, 4 Predigten 84
Krehl, Beicht- u. Communionb. 85
— evangelisches Predigtbuch 85
Kromm, Homilien 85
*Krüger, Andachtbuch f. Gebild. 86
Krummacher, d.Hauptm.Cornel. 86
— Parabeln 86
— F. W., Weg z. Sabbathruhe 86
— G. D., Reise und Weg 86
— — die Wanderungen Israels 86
Küster, 104 biblische Erzählungen 87
Lampert, 100 fromme Sprüche 88
Lavaters Sprüche 88
*Lebensgeschichte d. heil. Theresia 89
Lechner, über die Auktorität ꝛc. 89
*Legenden, christliche, v. Janitsch 89
*Leonhard, d. Glaub.- u. Sittenl. 91
Lindemann, Predigten 92
Lobeck, Aglaophamus 93
Lorentz, Alcuins Leben 94
Lutheri exeg. Opera, c. Elsperger 95
Luthers Predigten, v. Niethammer 95
— sämmtl. Werke, v. Plochmann 95
Magazin von Casual- ꝛc. Pred. 96
— für Prediger, von Röhr 96
Marezoll, Homilien, von Schott 97
Marot, Einführungs-Rede 97
*Marx, Gebethbuch für Kathol. 97
— Leben heiliger Künstler ꝛc. 98
Mau, auserlesene Historien 98
Melanchthons Werke, von Koethe 99
Mendoza, die wahre Kirche 100
Menken, d. Messias ist gekommen 100
— über die eherne Schlange 100
*Mertens, Trauerr. auf Leo XII. 101
*Merz, Leben der Jungfr. Maria 101
*Messe, d. heil., in ihren Cerem. 101
Mittheil. aus dem Reiche Gottes 102
*Müller, Alex., Kirchenrecht 104
— — die Schirmvoigtey 104
*— A., der geistl. Geschäftsstyl 104
— — Verordn. in Kirchensachen 104
— H., Acht Predigten 105
— — Bitte und Ermahnung 105
*— J. N., d. öffentl. Religionsbek. 105
*Natter, Gebet- u. Andachtsbuch 108
Neander, Gesch. d. Religion ꝛc. 108
*Nusser, neue Frühlehren 110
Oppelt, Jubelpredigt 111
Organon. Kirchliche Verfassung der Katholiken 111
Oven, die Presbyter.-Verfass. ꝛc. 112
Paalzow, d. Emancip. d. Kathol. 112
— d. Theater der Reformat. 112
*Pabstwahl, die, 112
Pauli ep. ad Phil., c. Hagenbach 113
Paulus, die 3 Lehrbriefe d. Joh. 113
*Pelliccia, de christ. eccles. 113
Pescheck, die Lehren d. h. Schrift 114
Petermann's Antrittspredigt 114
*Pinel, üb. d. Primat d. Papstes 116
*Pius VIII. u. Leo XII. Leben 116
*Plez, d. Nordamerik. Missionen 117
— Regeln u. Statuten d. M. Anst. 117
— Zwei Predigten 117
Pölitz, üb. kirchl. Emancipation 118

Prediger-Magazin von Brandt 119
Prediger-Zeitung von Lomler 119
*Prophetae min., c. Ackermann 119
Puſey, über Rationalismus 120
*Quaestiones Mechlinensis 120
*Quir, d. Pfarre zum h. Kreuz 121
*v. Rauſcher, Kirchen-Geſchichte 122
Reche, chriſtliche Religionsvortr. 122
Reiche, de epist. II. ad Thessal. 123
*Reichlin Meldegg, theol. Abh. 123
*Reihenfolge ſämmtl. Päbſte 123
Religionsunterricht v. Lindner 124
Repertor., homilet., v. Dietzſch 124
*Reſe, Geſch. von Cincinnati 124
Rettig, über die Apocalypse 124
Richter, 7 geiſtliche Reden 125
*Rittler, die zehn Gebote 126
Robolsky, die kirchlichen Feſte 126
Rohleder, Hauptlehren d. Glaub. 126
— Kanzel- und Altarreden 126
Röhr, Predigten vor e. Landgem. 127
Roſe, Gebete für Jünglinge 127
Rosenmüller, Scholia in V. T. 127
— J. G., Religionsunterricht 127
Rotermund, d. Domk. zu Bremen 128
Rother, Grundz. d. Chriſtenth. 128
Rückkehr, die, zum Glauben 128
Rüdel, Feſtpred. u. Amtsreden 128
— Tauf- und Traureden 129
— üb. d. Gemeingeiſt. Predigt 129
Rudelbach, d. Einf. d. Hirtenamts 129
— das Reich Jeſu Chriſti 129
— d. Kennz. d. falſchen Proph. 129
*Ruef, Handbuch der Moral 129
Ruſt, Rede für Dogmatiker 130
*Rutta, Trauerrede auf Leo XII. 130
*Sailer, vollſtänd. Gebethbuch 130
Salom. Scripta, c. Rosenmüller 131
Salomon, Feſtpredigten (iſrael.) 131
Samhaber, Anthea. Hymnen ꝛc. 131
*Sammlung von Kirchenliedern 132
Sauer, Christus, Toler. exempl. 132
Schacht, d. Reichstag z. Worms 132
Schenk, neues Religionsbuch 134
Schmidthammer, d. Liebe d. Elt. 136
Schmolckens Morgen- u. Abend-andachten 136
Scholl, de septuag. hebd. Dan. 137
* Scholz. die 14 Briefe Paulus 137
*Schonger, Pred. am Frohnl.-F. 137
Schöpff, Widerl. d. Augsb. Conf. 137
Schott, H., d. Chriſten d. 3 erſt. J. 138
Schott, H. D., homil. Denkſchrift 138
Schreyer, Predigten n. e. Brande 138
Schricker, d. Lehre J., in Heram. 138
Schrift, die heilige, von Brandt 138
*———— d. alten Teſt. von Hanl 139
*———— d. neuen Teſt. v. Scholz 139
Schriften, d. heiligen, v. Matthäi 139
* Schritte zur Liebe Gottes 139
Schröder, d. klein. Propheten 139
Schubarth, d. Streben z. Einheit 140
Schuderoff, Pred. n. e. Doppelbr. 140
— über allgemeine Union 140
Schultheß, Lehre v. d. Verſöhn. 140
Schuppan, geiſtl. Lieder u. Betr. 141
*Schweitzer, Trauerr. a. Leo XII. 142
Schweitzer, kurze Predigten 142
— Jubelfeier-Predigten 142
Schwepfinger, Feſtpredigten 142
* Seifert, Gebete u. Andachten 143
— die Jugendfreunde 143
Seiler, üb. Religionsunterricht 143
Selitha. Jahrbuch der Andacht 143
*Sengler, Planz. e. neuen Katech. 144
Sigel, Predigten üb. Evangelien 144
*Silbert, Communionbuch 144
Sommer, Aphorismen 145
*Sonnen-Blume, geiſtliche, 145
* Spee, goldenes Tugendbuch 146
Spieker's nachgelaſſ. Predigten 146
Steinwender, Christus Deus 147
Stier, Andeutungen. 3r Bd. 148
Stirm, zwölf Predigten 148
*Stolberg, Graf zu, Geſch. d. Rel. 148
v. Stöphaſius, 9 Kanzel-Vortr. 149
Strahl, Gesch. d. Russ. Kirche 149
Stückelberger, Katechismuspred. 149
Studiend. Geistlichk. Wirtemb. 150
Studien u. Kritiken, theolog., 150
Stunden der Andacht 150
Synopsis evangel. c. Roediger 150
* Tanner, Betrachtungen 151
Taylor, d. Chriſten Erdenwallen 153
Testament, d. neue, Griechisch 154
*Theiner, de Rom. Pont. epist. decretal etc. 154
Theoduls Briefwechſel beleuchtet 155
Theodulia. Jahrb. f. Erbauung 155
Theotima. Religiöse Gedichte 155
Theremin, Predigten 155
Theune, vier Predigten 155
Tholuck, zehn Predigten 156
* v. Train, d. Gebet des Herrn 157

*v. Train, Was ist christl. Liebe? 157
v. Türk, d. Prediger Oberlin 158
Twesten, Vorles. üb. Dogmatik 158
Tzschirner, Predigten. 2te Aufl. 158
— — 4r Band 159
Ueber die römische Kirche 159
— Landstände u. Kirchengesetze 159
Vendidat c. Olshausen 161
Vergleichungen, freimüthige, 162
*Vogelsang, Fides Nicaena 164
*Von der katholischen Kirche 166
Vorlese-Stellen, für Sachsen 166
Wagner, üb. Theodul's Briefw. 167
Wahl, Clavis novi testam. 167
Wahrheit, die, zur Gottseligk. 167
v. Weber, Sächs. Kirchenrecht 168
Weber, die 100 Beschwerden ꝛc. 168
— W. E., üb. myst. Tendenzen 168
Werner, Buch Mose I. 1 — 3 ꝛc. 171
de Wette, d. Psalm. u. Comment. 171
Weydmann, üb. d. protest. Kirche 171
Willkomm, Erbauungsbuch für Mütter u. Wittwen 172
Wimmer, Liturgie f. d. ev. Kirche 172
Winkler, Weihgaben. Andachtsb. 173
Wolff, drei Predigten (israel.) 174
*— k., Vertheid. d. kath. Kirche 174
*Zängerle, sechs Fastenpredigten 175
Zeitschrift f. geistl. Beredsamk. 175
*— f. d. Geistlichkeit Freiburgs 176
— für Predigerwissenschaften 176
— für Theologie, v. Winer 176
Zend-Avesta c. Olshausen 177
*Zenger, Poemata 177
Zerrenner, d. Lesen d. h. Schrift 177
Zimmermann, Predigten 178
v. Zinzendorff, e. Pred. d. Gerecht. 178
Zippel, Religionslehre 178
*Archives du Christianisme 190
Coranus arabice 192

(Dr. Hübner's Diöcesan-Charte von Breslau, siehe Landkarten. — Unter: Kupferwerke, im Anhange sind für den Theologen mehrere interessante Gegenstände.)

Rechtswissenschaft.

Albrecht, die gesetzliche Erbfolge 3
Amt, das, des Preuß. Richters 3
Anleitung für Gutsherrschaften 4
Annal. d. Crim.-Rechtspfl. v. Hitzig 5
Ansichten über Pfandrecht 5
Appell. d. Zoll- u. Steuerprocesse 5
Archiv für die civilist. Praxis 6
— des Criminalrechts 6
v. Barth-Barthenheim, System der österreich. Polizey 10
Bayer, Betrachtung üb. den Eid 11
Beherzigungen üb. Preßfreiheit 12
Bemerkungen üb. das juramentum credul. et ignorantiae 13
Berg, über das Eheband 13
Bergmayer, österr. Militärrecht 14
Bernhard, vom Eidesantrag 14
— über Grundeigenthum 14
Bielitz, Kommentar z. Landrecht 17
Bluntschli, Entwickl. d. Erbfolge 19
Calonii Opera c. Arwidsson 25
Civil-Gesetzbuch für Bern 28
Corpus legum, c. Böcking 31
Daehne, de poena mal. carc. prof. 32
Dapp, d. Legitim. zum Prozeß 33
Darstell. d. Gutsgerechtsf. in Preuß. 33
Donelli, Comment. de jure civ. 36
Eheordnung für Baden 39
Eichmann, Observat. jur. 40
Engelhardt, Repert. üb. d. Sächs. Gesetzsammlung 41
Ergänz. z. Preuß. Gerichtsordn. u. Gebührentaxe, von v. Strombeck 42
Escher, Gesetz f. d. Druckerpresse 43
Fischer, Nichtigk. d. Civilurtheile 45
Forchhammer, de Areopago 46
Frauenrecht, das Preußische, 47
Fritz, Würtemb. Polizei-Gesetze 49
Fritz, Dissert. de vi possessionis 49
Fürstenthal, Corpus jur. acad. 50
Gall gegen Nees v. Esenbeck ꝛc. 50
Gans, das Erbrecht. 3r Bd. 50
Gaupp, das allgemeine Recht 51
Gerichtsverfass. d. Bundesstaaten 52
Geyert, Lehre v. d. Vermächtnissen 53
v. Glück, Erläuter. d. Pandecten 54
Göschel, Anweis. f. Gerichts-Unterb. 55
Gratz, Dissert. sel. in jus eccl. 56
Hagemann, Erörterungen aus d. Rechtsgelehrs. 8r Band. 59
Handbuch für Dorfschulzen 61
Handbüchl. d. Militär-Gesetze 61
Haubold, Sächs. Privatrecht 64
— Opuscula academ. 64
v. Harthausen, üb. Agrarverfass. 65
Hellfeld, Gemeinbescheide ꝛc. 66

Hepp, Strafrechts-Theorien 67
Herzog, polit. Ehe-Consens-Ges. 68
Höck, die Finanz-Praxis 69
Hurlebusch, üb. Brinkmanns Prüf. 73
Jahrbücher d. Gesetzgeb. v. Martin 75
— — — von Hofacker 75
— der jurist. Lit. v. Schunck 75
Justiz- u. Polizei-Fama 78
Kalthoff, jus matrim. vet. Ind. 79
Kermes, Rechte der Rittergüter 80
— Anleit. f. Gutsherrschaften 80
Köbler, Gesetze f. Dienstboten 83
Kranz, de process. placentae in partu vitalibus 85
v. Langenn u. Kori, Erörterung prakt. Rechtsfragen 88
Laspeyres, üb. d. Libri feudor. 88
Leitfaden f. Preuß. Justizbeamte 90
v. Linck, üb. das Naturrecht 92
Linde, Abhandl. a. d. Civilproc. 92
Löhmann, jurid. Rechnungen 94
Loew, de praeceptis jur. rom. 95
Magazin für gerichtl. Seelenk. 96
Marx, die Gifte, in poliz. Hins. 97
Maurenbrecher, ehel. Gütergem. 98
Mayer, ad Livii lib. III., 44–48 98
Mende, die gerichtl. Medizin 100
Meyer, der vorsicht. Kapitalist 101
Miscellanea Cracov. nova 102
Müchler, Kriminalgeschichten 104
Müller, Aler., Kirchenrecht 104
— A., der geistl. Geschäftsstyl 104
— — Verordn. in Kirchensachen 104
Neigebaur, Termin-Kalender 109
Nibler, Bayer. Hypoth.-Recht 109
Nippel, Erläut. d. österr. Gesetzb. 109
Noback, der Handel in Comp. 109
Orfila, die gerichtl. Medizin 111
— allgemeine Toxicologie 111
Oven, die Presbyter.- u. Synodal-Verfass. in Berg ꝛc. 112
Penseler, Handb. für Juristen 114
Perschke, Brandschaden-Prozeß 114
Pöhlmann, die Staatsthätigkeit 118
Provinzialrechte, Preußische, 119
Puchta, für Institut.-Vorles. 120
Püllenberg, Rechtsphilosophie 120
Rathgeb. f. Gemeinde-Vorstände 121
Reinfelder, der Annus civilis 123
Repertor. d. Gesetzg. v. Rötger 124
Runde, deutsches Privatrecht 129
Samml. d. Würtemb. Gesetze 132
— Hamburg. Verordnungen 132
Schein, d. Grundbuchs-Führung 133
Schilling, Preuß. Landw.-Recht 134
v. Schirach, Schlesw.-Holstein. Criminalrecht. 2r Band. 134
Schlüter, Prov.-R. v. Westphal. 135
Schmidt, Thesauri jur. eccl. Contin. — von Gratz 136
Schmidtlein, d. bay. Strafgesetzg. 136
Schweppe, System d. Concursus 142
Spangenberg, Comm. z. Hannov. Proceß-Ordnung 146
Stevens, über Havarien ꝛc. 148
Stoeckhardt, de cognit. etc. tab. 148
Themis. Zeitschrift v. Elvers 155
Türk, d. westgoth. Gesetzbuch 158
— Altburgund's Volksrecht 158
Ueber die Stellung d. Gerichte zu den Advokaten 159
— die Rechte der Landstände 159
— Verbess. der Rechtspflege 159
Uebersicht von Sachsen, von Hofmann 160
Vater, d. Pflichttheil d. Kinder 161
Vogel, de Ernesti meritis etc. 164
Warnkoenig, Comm. jur. rom. 168
v. Weber, Sächs. Kirchenrecht 168
Weichsel, Abhandl. üb. Separat. 169
— — üb. mündl. Vorträge ꝛc. 169
Wiese, Vorbereit. auf academ. u. Staatsprüfungen. 8s Heft. 172
Worte üb. den Executivproceß 174
Zeiler, Civilrecht 175
Zeitschrift f. Rechtswissenschaft 176
— f. Rechtswiss. d. Auslandes 176
Zeitung, jurist., für Hannover 176
Zeller, die Polizeiwissenschaft 177
Zimmern, Röm. Privatrecht 178
— — Civilrecht 178
Beccaria, dei delitti e d. pene 190
Bijdragen tot Regtsgeleerdh. 191
Marchand, guide prat. d. Jurés 198

Staats- und Cameralwissenschaften.

Acte der Cortes in Lissabon 2
Academ. d. Wiss. zu München 2
Amthor, Coburgs Wohlthätigkeits-Anstalten 3

In die deutsche Bundes-Versamml.
Ueber den Herzog v. Braunschw. und die Landstände 4
Archiv für Transportwesen 6
v. Barth-Barthenheim, System der österreich. Polizey 10
Beantwort. üb. d. Hamb. Hauptr. 11
Beherzigungen über Preßfreiheit 12
Betracht. üb. d. Getreidehandel 15
Birotteau, d. Jesuiten in Frankr. 17
Bischof, d. Salzwerk zu Dürrenb. 17
Blum, über Straßenbeleuchtung 18
Bourrienne, Memoiren 20
Brauns, Mittheil. a. Nordamer. 21
Buch, das schwarze, 23
Bürgermeister, üb. Landwirthsch. 24
Caspari, über Naturalienertrag 26
Clemens XIV. Gedanken ꝛc. 29
Correspondent, Amerikanischer, 31
Darstell. d. Niederl. Finanzen 33
v. Dolff, d. Salzwerke z. Teutoburg 36
Duncker, über Gesetzgebung 38
Eheordnung für Baden 39
Einiges üb. Getraidebesoldungen 40
Engelhardt, Repert. üb. d. Sächs. Gesetzsammlung 41
Escher, Gesetz f. d. Druckerpresse 43
Everat, unentbehrl. Feuerbuch 43
Feldzug, der russische, ꝛc. 44
Ferber, Preußens Zustand ꝛc. 44
Franscini, Statist. d. Schweiz 47
Friz, Würtemb. Polizei-Gesetze 49
Gerichtsverfass. d. Bundesstaaten 52
Geschichte der engl. Revolution 53
— der Staatsveränd. in Frankr. 53
Girardet, Evangel. d. Jesuiten 54
Hallam, die Verfass. v. England 60
v. Harthausen, üb. Agrarverfass. 65
Hepp, Strafrechts-Theorien 67
Höck, die Finanz-Praxis 69
Hof-Kalender, Gothaer, 70
Hogel, Theorie der Statistik 70
Horn, d. Preuß. Städteordnung 72
— Sendschreiben an Perschke 72
Horoscop über den türk. Krieg 72
Hüllmann, Städtewesen 73
Hurlebusch, üb. Brinkmanns Prüf. 73
Jahrbücher von Coburg, v. Karche 75
— der Staatskunst, von Pölitz 75
— d. Gesetzgebung, v. Martin 75
— — — von Hofacker 75
Interesse der Europ. Mächte 76
Justiz- u. Kameral-Fama 78
Iwanitschew, d. russ.-türk. Krieg 78
Kaufmann, üb. polit. Oekonomie 80
Klassensteuergesetz, d. Preuß., 81
Kleinschrod, über Agrikultur ꝛc. 82
Koebler, über Dienstboten 83
Koelle, die Branntweinbrenn. 84
Koenig, Rosenkranz e. Kathol. 84
v. Könige, Ertrag d. Waldungen 84
Kriegsverfass. u. Militärstatistik 85
Landtag, der, der Thiere 88
Lehrbuch d. Kassen- u. Rechngsw. 90
Lips, National-Oekonomie 93
— üb. d. Auswand. n. Amerika 93
List, üb. Canäle u. Eisenbahnen 93
Löhmann, staatsw. Rechnung. 94
Lorentz, Alcuins Leben 94
Loudon, Encyclop. d. Landw. 94
v. Lundblad, Carl X. Gustav 95
Maas- u. Gewichtsordn. f. Baden 96
Masaniello 98
Materialien z. Nationalökonom. 98
Memorial des Obrist Gustafsson 100
Mende, die gerichtl. Medizin 100
Michaelis, d. Protokolle d. B.-V. 102
Mohl, d. Staatsrecht Würtemb. 102
v. Montesquieu, Geist d. Gesetze 103
Moreau, über Wolle ꝛc. 103
Müller, die Schirmvoigtey 104
Münch, Codex diplomaticus 106
— Beitrag z. Gesch. d. Adels 106
v. Mylius, der Handel 107
Niegisch, Zeugwaarensteuer 109
Norris, d. Feuersbrunst in Hamb. 110
Nostitz, Beschreib. v. Sonnenstein 110
Opfer, die, des Geizes ꝛc. 111
Orfila, die gerichtl. Medizin 111
— allgemeine Toxicologie 111
v. Oeynhausen u. v. Dechen, üb. Schienenwege in England 112
Paalzow, d. Emancip. d. Kathol. 112
— das Theater der Reformat. 112
Pabel, Rußland in d. neuest. Zeit 112
v. Pannewitz, Westpreuß. Forstw. 112
Panzer, Preisverz. für Bauten 113
Papius, Ordn. d. Holzwirthsch. 113
Perschke, üb. Feuer-Assecuranz 114
Pfeil, Schätzung der Forsten 114
Pfister, Staatsverfass. v. Baden 115
Pinel, üb. d. Primat d. Papstes 116
Pöhlmann, d. Staatsthätigkeit 118
Pölitz, üb. polit. Emancipation 118

Provinzialrechte, Preußische, 119
Rathgeber f. Rittergutspachter 121
Rauschnick, Städtew. im Mittela. 122
Raynal, d. Handel n. Nordafrika 122
Reichard, Staatsk. d. Alterthums 123
Repertor. d. Gesetzg. v. Rötger 124
Röding, d. Freiheitsk. in Süd-A. 126
v. Rotteck, kl. polit. Schriften 128
Sachsen unter König Anton I. 130
v. Salvandy, Polen u. Sobiesky 131
Samml. d. Würtemb. Gesetze 132
— Hamburg. Verordnungen 132
Say, National-Oekon. v. Rüder 132
— dasselbe übers. von J. v. Th. 132
Scheidler, üb. Abschaff. d. Duelle 133
Schein, d. Grundbuchs-Führung 133
v. Schepeler, d. Span. Monarchie 134
Schilling, Preuß. Landw.-Recht 134
Schlegel, Staats-R. v. Dänem. 135
v. Schlözer, Preis der Güter 135
— Platinna als Geld 135
Schlüter, Provinzialr. v. Westph. 135
Schmidt, Portugal u. D. Miguel 136
Schmidtlein, d. bay. Strafgesetzg. 136
Schmitz, Theorie der Politik 136
Schnaase, Noth und Hülfe 136
Schönleutner, Theorie d. Ackerb. 137
Schreiner, die Gestütte-Einricht. 138
v. Segur, Rußl. u. Peter d. Gr. 143
Sempere, Betracht. üb. Spanien 143
Span, Gewinn der Kultur ꝛc. 146
Spangenberg, Comm. z. Hannov. Proceß-Ordnung 146
Städteordnung, die Preußische, 146
Stadtverordnete, der, 146
Stelzner, üb. Versicher.-Anst. 147
Stevens, über Havarien ꝛc. 148
Storch, Nationalreichthum 149
v. Strombeck, Entw. e. Strafgesetzbuchs für Braunschw. 149
Taschenb., geneal., v. Gottschalck 152
— ohne Titel 153
Thieriot, d. Bild. d. Forstmanns 155
Triest, Berechn. der Baukosten 157
Türk, das westgoth. Gesetzbuch 158
— Altburgund u. s. Volksrecht 158
Turnier Buch Wilhelm IV. 158
Ueber Oeffentlichkeit d. Gerichte 159
— die Pflichten d. Landstände 159
— Verbesser. der Rechtspflege 159
— engl. Wollhandel, v. Mayer 159
Uebersicht v. Sachsen, v. Hofmann 160
Unsere Zeit: Napoleons Briefe 160
Vehse, Kaiser Otto der Gr. 161
Venturini, pragm. Weltbegebh. 161
— d. Herzogth. Braunschweig 162
Vergleichungen, freimüthige, 162
Verh. d. Prov.-Landt. in Schles. 162
Verordnung, Preuß. Zoll-, 162
Verzeichniß. — Preuß. Zollordn. 163
v. Voght, Flottbecks hohe Kultur 164
Voigtel, geneal. Tabellen 164
Vollgraff, moderne Politik 165
v. Volney, die Ruinen 165
Voltaire's u. Rousseau's W. 165. 166
Wachs, Volksbild. u. Armenpfl. 166
v. Wallensteins Briefe, v. Förster 167
Wehmeyer, Regentensaal 169
Weißenburg, d. Brem. Giftmisch. 170
Weitzel, Napoleon 170
Wiese, üb. d. Preuß. Städte-O. 172
Wit, politisches Taschenbuch 173
v. Wölckern, d. Bay. Wappen 174
Wolf, d. Gewerbs-Privilegien 174
Zachariä, 40 Bücher v. Staate 175
— Regierungslehre 175
v. Zangen, d. Verfassungsgesetze 175
Zeiler, Grundsf. d. Gesetzgeb. 175
Zeitschrift für Gesetzgebung 176
— für Staatsarzneikunde 176
Zeller, die Polizeiwissenschaft 177
— u. Walther, d. Medizinalpol. 177
Zoll-Tarif, österreichischer, 178
— — Preußischer, 179
Zschokke, Rede a. d. helv. Gesellsch. 179
Zur Geschichte unserer Zeit 179
Almanach de Gotha 190
Beccaria, dei delitti e d. pene 190
Bijdragen tot Wetgeving 191
de Bourrienne, Mém. s. Napol. 191
Collection des auteurs class. 192
— of Master-Pieces 192
— port. d'oeuvres chois. fr. 192
Desforges, projet d'une Banque 193
Extrait du Portefeuille etc. 193
Froment, la Police dévoilée 194
Globe, le, Gazette 194
Histoire du Congrès de Vienne, par Flassan. III. Tom. 196
de Martens et Saalfeld Recueil 198
Mémoires du Duc de Rivière 198
— d'une femme de qualité 198

Recueil de Traites d'Alliance 201
Say, Cours d'écon. polit. 202
Ségur, Comte de, Mémoires 202
Voltaire, Oeuvres compl. 204

(Bildnisse berühmter Personen, siehe unter Kupferwerke, im Anhange.)

Medizin. Geburtshülfe. Chirurgie. Veterinairkunde.

Abbildungen a. d. Geburtshülfe 1
Albers, Pathol. d. Kehlkopfskr. 2
Andral, patholog. Anatomie 4
Archiv f. Anatomie, v. Meckel. 5
Aschoff, Prüf. d. Arzneymittel. 7
Authenrieth, die Brüche des Zwergfells 8
Averill, Operativ-Chirurgie 9
Baehrens, Hippokr. Harnlehre. 9
Balling, zur Venenentzündung 10
Barba, über das Gehirn 10
Batemann, Abbild. d. Hautkrank. 10
Becker, der Beischlaf 12
— Rathgeber f. Bruchkranke. 12
Berends, Vorlesungen 7. u. 8. Bd. 13
Bernhuber, die Blatternseuche 14
Bernstein, med.-chir. Biblioth. 14
Bernt, Visa reperta. 2r Thl. 15
Bischoff, Plantae Medicinal. 18
Blumhardt, üb. d. Nachgeburt. 19
Boeneck, üb. Medicin u. Chirurgie 19
Briefe e. Homöopathischgeheilten 22
Brucharzt, neuester, 22
Busen, der weibliche, 24
Carus, Analekten z. Heilkunde 26
Caspari, homöop. Haus- ꝛc. Arzt 26
Casper, üb. preuß. Med.-Verfass. 26
Creplin, nova observ. de Entozois 31
Dampfbad, das Russische, 32
Demonstrationen, geburtshülfl., 33
Denkblatt f. Aerzte u. Wehem. 34
Dornblüth, d. Schwebeapparat 36
Dreifus, d. Brüche d. Zwergf. 37
Dubouchet, d. Arzt f. Gichtkr. 37
Dzondi, de Lithotomiae meth. 38
— Rheumatismus u. Gicht 38
Eblin, das Bad zu Jenatz 38
Eiselt, hist. rupturae uteri 40
Encyclopädie d. medicin. Wiss. 41
Erdelyi, Muskellehre d. Pferdes 42
Erythropel, die endemischen Sommersieber 42
Fechner, der Galvanismus 44
Fischer, die Brustwassersucht 45
— Beleucht. d. Homöopathie 45
Frank, Grundf. d. Heilkunde 47
Frank, d. Krankh. d. Menschen 47
Fricke, Bildung neuer Augenlieder 48
Friedreich, d. psych. Krankh. 48
v. Froriep, Notizen a. d. Heilkunde 49
Galeni Opera omnia c. Kühn 50
Greiner, der Arzt im Menschen 57
Groos, phys. Legalmedizin 57
Groß, die homöop. Heilkunst 57
Gurlt, d. Haus-Säuge-Thiere 58
(Der Text ist jetzt fertig, 1¾ Thlr.)
Gutmann, der Zahnarzt 58
Hahnemann, kl. med. Schriften 60
Hand-Bibliothek, chirurgische, 60
Hartlaub u. Trinks, Arzneimitt. 63
Hartmann, Diätetik 63
Hecker, d. Krankh. d. Mensch. 65
— Arzneimittellehre 65
Hecker, Gesch. d. Heilkunde 65
Heilmittellehre, prakt.-popul., 65
Heilquellen, die, am Unterharze 65
Heine, Unterbind. der Arteria subclavia 66
Herberger, über Homoiopathie 67
Hertwig, d. Tollheit d. Hunde 68
Hesselbach, d. Eingeweidbrüche 68
Hille, Wirkung d. Dampfbades 69
v. Hochstetter, Pferdekenntniß 69
Hoffmann, Collect. quaedam ad cogn. morb. ventriculi organ. 69
Homöopathie, die, entwickelt 71
Hufeland, Syst. d. prakt. Heilk. 72
— die Heilungsobjecte 72
Jahrbücher f. Anthrop. v. Nasse 74
— medicin., für Oesterreich 75
Jörg, die Hebammenkunst 76
— der Mensch ꝛc. 76
Journal d. Chir. u. Augenheilk. 77
— f. Geburtshülfe v. v. Siebold 77
Ithen, Kenntn. d. Pferd. u. Rindv. 78
Jüngken, d. Augenoperationen 78
Kegel, Krankheiten der Hunde 80
Kenne dich selbst! 80
v. Kern, d. Absetz. d. Glieder 81
Kilian, d. Knochenerweichung 81
Klose, Geschlechts-Unterscheid. b. Kr. 82
Knight, Behandl. d. Irrseyns 82

Digitized by Google

Kolb, Bromatologie 83
Kunst, den Tripper zu heilen 86
Kupfertafeln, chirurgische, 87
Lachaise, d. Verkrümm. d. Wirbels. 87
Lehmann, Kochbuch für Kranke 90
Lehmann, d. Badeanst. zu Torgau 90
Link, über Apotheken 92
Magazin f. med. Seelenkunde 96
Malik, über die Ruhr 96
Marker, der Magenkrampf 97
Marx, Lehre von d. Giften 97
Mayor, der Popular-Verband 98
Medizinal-Ordnung, Hessische, 99
Mediz.-Personen-Taxe, Preuß., 99
Meissner, med. Encylopädie 99
Mellin, der Kinderarzt 100
Mende, die gerichtl. Medizin 100
Minerva medica, von Bauer 102
Morgagni, de sed. et caus. morb. 103
Mothe, chirurg. Abhandlungen 104
Nachricht üb. Kissingens Heilq. 107
Nagel, d. Entkräftungsfieber 107
Naumann, med. Klinik 108
Nees v. Esenbeck u. Ebermaier, medicinische Botanik 108
Nostitz, Beschreib. v. Sonnenstein 110
Nüsken, Vieharzneibuch 110
Ochs, de cur. Febre typhode 111
Opera, Medicor. Graecor., 111
Orfila, die gerichtl. Medizin 111
— allgemeine Toxicologie 111
Ott, Abbild. chirurg. Werkzeuge 112
Otto, pathol. Anatomie 112
Pierer, med. Realwörterbuch 116
Portal, Natur der Epilepsie 118
Prus, der Magenkrebs 120
Radius, de Pyrola et Chimoph. 121
a Raimann, Instit. clin. ad prax. 121
Rast, das russ. Dampfbad 121
Rathgeber bei Verschleimung 121
Reichel, das magnetische Leben 123
Repertorium für d. Heilkunde von Casper 124
— d. med. chir. Jour. v. Kleinert 124
Richter, Fr., d. galant. Krankh. 125
— — über d. vener. Krankh. 125
— G. A., Arzneimittellehre 125
Riedel, die häutige Bräune 125
Rosenbusch, 106 Schönheitsmitt. 127
Rossi, d. Hospital in Karlsbad 127
Roth, de Electricitatis effectu 128
Rudolphi, Monstrorum trium 129
Rudolphi, K. A., über Anatomie 129
Rust, Magazin d. Heilkunde 130
Sachs, die Litagurwerkzeuge 130
— J. J., Gemälde d. weibl. Lebens 130
— L. W., die Entzündungen 130
Saint-Gervais, d. vener. Krankh. 130
— die Flechten-Krankheit 131
Sammlung v. Abhandl. f. Aerzte 131
— mediz. Dissertat. v. Weber 131
Schindler, die Schlafsucht 134
Schwerdt, die Gaumennath 142
Scott, üb. chron. Entzündung 142
Scriptor. class. de praxi med. 142
Seemann, de Arsenici effectu 143
v. Siebold, Abbildungen aus der Geburtshülfe. 144
Simeons, Diätetik der Augen 144
Simon jun., die Lustseuche 144
v. Sind, der Pferde-Arzt 144
Stratingh, Anwend. d. Chlors 149
Strauß, die Heilkraft d. Natur 149
Sundelin, Suppl. zu Berends 13
v. Tennecker, Heilungslehre für Pferdeärzte 154
Thomas, Kuren an Pferden 156
Uebersicht, tabell., f. d. Gebr. des Stethoscop nach Hoskins 160
Verhandl. Drehkrankh. d. Schafe 162
v. Vering, die Scrophelkrankh. 162
Verordnung üb. Arzneimittel 162
Villaret, Erhalt. d. Haupthaars 163
Wagner, medicin. Botanik 166
Waitz, die javan. Arzneim. 167
Walther u. Zeller, die Medicinalpolizei 168
Wardrop, über Aneurismen 168
Veränder. in d. Pharm. Boruss. 168
Wigand, der Wasserkrebs 171
Wildberg, Taschenbuch für gerichtliche Aerzte 172
Wörterb. d. med. Wissensch. 174
Wülfke, de Hippocrate Comm. 174
Wurzer, Analyse d. Harnsteine 174
Zechel, de Convulsion. infant. 175
Zeitschrift für Anthropologie 175
— für Geburtskunde 176
— für Heilkunde etc. 176
— für Physiologie 176
— für Staatsarzneikunde 176
— für Thierheilkunde, v. Busch 176
Zeitung f. d. Medizinalwesen 177
Zimmermann, d. Haus-Chirurg 178

Zimmermann, anatom. Darst. 178
Zöhrer, d. Drüsengeschwülste ꝛc. 178
Archives génér. de médicine 190
Journal des scienc. médicales 196
Meckel, l'anatomie comp. 198
Revue médicale 201
(Bildniß von D. Dieffenbach u. Hofr. D. Pychelt, siehe pag. 214.)

Chemie. Pharmacie.

Ardenni, die Heitzungsmethoden 6
Aschoff, Prüf. d. Arzneimittel 7
Biot, Experimental-Physik 17
v. Blücher, d. Soolquellen b. Sülz 18
Brandt, d. offiz. Gewächse 21
— u. Ratzeburg, d. Giftgewächse 21
— — Darstellung d. Thiere 21
Buchner, Repertor. f. Pharm. 24
Buff, die Stöchiometrie 24
Dumas, d. angewandte Chemie 37
— Handbuch der Chemie 38
Ehrmann. Handb. d. Pharmacie 40
— Grundlehren der Chemie 40
Fechner, die Elektrochemie 44
Fischer, d. pharm. Praxis 46
Geiger, Handbuch d. Pharmacie 51
Gmelin, theoret. Chemie 54
Gray, der praktische Chemiker 57
Hagen, die Apothekerkunst 59
Hayne, die Arzneygewächse 65
v. Holger, Klausner Stahlw. 70
Hufeland, Armen-Pharm. 72
Jahrbuch, Berliner, f. Pharm. 74
Kolb, Bromatologie 83
Laboratorium, das, 87
Leuchs, Lehre der Aufbewahrung 91
Link, über Apotheken 92
Löwig, das Brom 95
Marx, von den Giften 97
Meißner, allgem. u. tech. Chemie 99
Nees v. Esenbeck und Ebermaier, pharm. Botanik 108
Nöggerath, d. Gebirge in Rheinland-Westphalen, 4 Bde 109
Payen, die Chemie 113
Péclet, über die Wärme 113
Pharmacopoea Borussica 115
— — erläut. von Dulk 115
— — mit Zusätzen von Juch 115
— militaris Borussica 115
— universalis nach Jourdan 115
Pharmakopöe, Preussische, 5te Ausg. übers. v. Staberoh 115
Ratzeburg, über Naturkörper 122
Repertor. f. Chemie v. Brandes 124
Rose, analytische Chemie 127
v. Rouvroy, Chemie f. Artilleriſt. 128
Runge, chem. Untersuchungen 129
Schimko, d. Hahnemann. System 134
Schubarth, theoret. Chemie 140
Stein, Fabrik. d. Cöln. Wassers 147
Stratingh, Bereitung d. Chlors 149
Tedeschi, Bereit. künstl. Mineral. 154
Trommsdorff, Journ. f. Pharm. 157
Uebersicht z. Pharm. Boruss. 160
Verordnung üb. Arzneimittel 162
Vogel, Bayerns Mineralq. 163
Wagner, pharm. Botanik 166
Veränderung. in d. Pharm. Bor. 168
Zenneck, popul. Chemie 177

Philosophie. Literaturwissenschaft.

Ast, Geschichte der Philosophie 7
Baader, üb. specul. Dogmatik 9
Bake, de humanitatis laude 9
Betracht. üb. den Menschen ꝛc. 16
— über Natur u. Fürsehung 16
Beyträge z. Gesch. d. Literatur 16
Blasche, Philos. der Offenbarung 18
v. Bonstetten, Philos. d. Erfahr. 20
Bor, de indole sing. hom. 20
Bost, über unsere Natur ꝛc. 20
Braubach, tiefstes Denken ꝛc. 21
Briefwechsel zw. Schiller u. Göthe 22
Brugger, die Selbstbildung 23
Bührlen, Ansichten v. höh. Dingen 24
Burdach, d. Zeitrechn. d. Lebens 24
Busse, die christl. Literatur 24
Butte, die Biotomie d. Menschen 25
Clemens XIV. Gedanken ꝛc. 29
Delbrück, Xenophon 33
Diez, d. Werke d. Troubadours 35
Duncker, Standp. d. Philos. 38
Ekkenstein, Pretiosen f. Wiz ꝛc. 40
Ernesti, Sittenbuch 42
Feuerbach, de ratione etc. 45

Für Philosophie, v. Fries ꝛc. 50
Gall, Geisteskunde 50
Gaupp, d. allgemeine Recht 51
Gedanken üb. die Bestimm. d. M. 51
Gehrl, Gedanken üb. Religion 54
Gouge, Nosce te ipsum! 56
Graff, Diutiska 56
Gramberg, d. Religionsideen 56
Gutmann, der Menschenkenner 58
Hahn, praktische Lebensweisheit 59
Hamberger, d. gelehrte Teutschl. 60
Hänel, Catalogi Libr. Mss. 62
Heinroth, Pisteodicee 66
— Schlüssel zu Himmel u. Hölle 66
Hermann, üb. specul. Phil. 67
Hermes, Jahrbuch der Literatur 67
Hermes, od. Stimmen a. Elys. 67
Heynig, Verhältnisse der Welt ꝛc. 68
Hilarion, od. d. häusl. Leben 69
Jahrbücher der Literatur 75
Jörg, der geistige Mensch 76
Irmischer, d. Manusc. z. Erlang. 77
Kapp, Ursprung der Menschen 79
Kenne dich selbst! 80
Kerner, die Seherin v. Prevorst 81
Klöden, Urgeschichte der Erde 82
Krause, Grundwahrh. d. Wiss. 85
Krug, Wörterbuch d. Philos. 86
Liagno, über Kastilische Litt. 91
Lindner, d. gelehrte Teutschl. 92
Lommel, Psyche 94
Magazin f. phil. Seelenk. 96
Metz, Begriff d. Naturphil. 101
Meusel, d. gelehrte Teuschl. 101
Meyer, die Geister der Natur 101
Monatschrift für Schlesien 103
v. Montesquieu, Geist d. Gesetze 103
Müchler, Kriminalgeschichten 104
Museum, Rhein., f. Philosophie 107
Nüßlein, Ethik 110
Petri, Literärgesch. d. Griech. 114
Pöhlmann, üb. Recht u. Moral 118
Püllenberg, Handb. d. Philos. 120
Raynal, d. Handel n. Nordafr. 122
Regeln ꝛc., 1200 goldene, 122
Reinhold, Geschichte d. Philos. 124
Ritschl, Schedae criticae 126
Ritter, d. philos. Logik 126
Sachs, Gemälde d. weibl. Lebens 130
Salat, Supernat. u. Naturphil. 131
Salomon, üb. Angelegenh. d. M. 131
v. Scheibler, üb. Gleichheit u. Fr. 133
Schelling, akademische Rede 133
Schirlitz, Propädeutik d. Phil. 134
v. Schlegel, philos. Vorlesungen 134
Schleiermacher, Monologen 135
Schmerbauch, das weibl. Geschl. 135
Schubarth, d. Streben z. Einheit 140
Sommer, Aphorismen 145
Stein, die Eifersucht 147
Streit, Schles. Provinzialbl. 149
Suabedissen, Psychologie 150
Tennemann, Grundr. d. Phil. 154
Troxler, Logik 158
Ueber Seyn, Nichts u. Werden 159
Unius, Unsterblichkeit 160
Verzeichniß neuer Bücher 163
— der in der Rathsbibliothek zu Stralsund befindl. Bücher 163
Voltaire's u. Rousseau's Werke 166
Voß, Joh. H., Briefe 166
Wagner, Organon menschl. Erk. 167
v. Weber, Beytr. z. Literatur 168
Wegweiser zum Lebensglück 169
Wendt, de ratione Comment. 170
Wienbarg, de id. Plat. sensu. 171
Windischmann, d. Philosophie 172
Zenetti, Philos. u. Leben 177
Beccaria, dei delitti e d. pene 190
Bowring, Sketch of litt. Holl. 191
Collection des auteurs class. 192
Globe, le, Gazette 194
Lettre de Tutundju-Oglu-M. 197
Liaño, Noticias literarias etc. 197
Montlosier, des mystères etc. 199
Quérard, la France littéraire 201
Revue encyclopédique 201
— nouv., germanique 201
Review, the monthly, 202
Voltaire Oeuvres compl. 204

Pädagogik. Kinderschriften.

NB. Die mit * bezeichneten Werke sind von katholischen Schriftstellern.

ABC., das, erläut. d. Fabeln ꝛc. 1
ABC-Buch, neues, m. 24 Erzähl. 1
ABC- und Bilderbuch, neues, 1
ABC- und Lesebuch, geograph., 1

*Adelhaid von Burgund 2
Anderſch, Weihnachts-Sträußch. 4
Arnold, d. höhern Unterr.-Anſt. 7
*Becherer, über Erziehung 12
Bechſtein, Mährchenbilder ꝛc. 12
Beiträge über Volksſchulweſen 13
Belehrungen f. Mütter u. Töchter 13
Berge, Sittentafel für Kinder 14
Betracht. üb. Hamb. gel. Anſt. 15
Bilderbuch, naturhiſtoriſches, 17
— neues. f. gute Kinder 17
Bildergallerie für die Jugend 17
— kleine, v. Knaben. u. Mädch. 17
Blumauer, die kleinen Enkel ꝛc. 18
Broma, Märchen für die Jugend 22
Brugger, die Selbſtbildung 23
Carſtairs Schnellſchreibſyſtem 26
Cauer's Erziehungsanſtalt 27
*Chimani, d. mächt. Hülfe Gottes 27
Clias, Kaliſthenie 29
Craſſelt, Winterabende 31
*Dewora, Sittenſpiegel f. Knaben 34
Dilthey, d. Gymnaſ. zu Darmſt. 35
Dinter's Leben 36
— Malwina. Für Mütter 36
— Schul-Confer. m. Anmerk. 36
Eckhardt, Weihnachtsgabe 38
Edgeworth, Franz und Maria 38
— Jugendleben 38
— Lehr- und Leſebuch 39
— d. ſchönen Tage d. Kindheit 39
Erneſti, Sittenbuch 42
Ernſt u. Laune in Confer.-Aufſ. 42
*Erzählung. f. Kinder, v. Schmid 43
Eutonia, eine Zeitſchrift 43
Ewald, Römerſinn ꝛc. 44
Fenelon, Telemach 44
Finckh, über Gewerb-Schulen 45
*Fiſcher, Parabeln ꝛc. f. d. Jug. 45
Förſtemann, Nordhauſ. Schulen 46
Fragen an und für Hauslehrer 47
Franz, meine Schulen 47
— neuer Tugendſpiegel 47
*Franz Ludwig, Seminar-Reden 47
Friedemann, deutſche Schulreden 48
Fritſch, über Niemeyer 49
Gallerie der Welt 50
Geburtstags-ꝛc. Freude 51
Gedanken über Brandts Schullehrer-Bibel 51
Geiße, Lehr- und Leſebuch 51
Georgi, Leſe- und Sprachbuch 52
Geſchichte, kleine, der Griechen 53
— — der Römer 53
Gläſer, Leſeſchule. 3te Aufl. 54
*Glashauſer, Familiengemälde 54
Glatz, d. Familie von Karlsberg 54
— Maria, d. unglückl. Mädchen 54
Goes, d. Wirkungskr. d. Jugend 55
Gouge, Nosce te ipsum! 56
Graſer, der Taubſtumme 56
Grote, Erzählungen u. Mährchen 58
Grumbach, der Garten d. Jugend 58
— das Morgenſtündchen 58
Gruner's Familienbuch 58
Gutmann, der Menſchenkenner 58
*Häglſperger, Mitgabe f. Jüngl. 59
Halberſtadt, die, Kinderfreundin 60
Hanhart, Lehrmittel f. Volksſch. 62
Harleß, Humanitätsbildung 63
Hartung, naturhiſtor. Bilderb. 63
— die Aufſchreibelehre 63
Heyſe, kleine Aufſätze und Reden 68
— Anſichten vom Unterricht 68
— Bildungsſtoff 68
*Hoffmann, Hdb. d. Relig. Unterr. 70
Hölder, fromme Erzählungen 70
— unterhaltende Fabeln 70
Hornburg, 52 Gedächtnißübungen 72
v. Houwald, Bilder f. d. Jugend 72
Hugger, d. Elemtarſch. n. Peſtal. 73
Hye, Unterricht im Leſen ꝛc. 73
Jahrbücher für Volksſchulen 76
Jaekel, frohe Winterabende 76
Jaspis, der Weg durchs Leben 76
Idunna. Jugendzeit. v. Ziehnert 76
Irving, Columbus Leben 77
Jugendbibliothek d. Auslandes 78
Jugendfreund, der, 78
*Kabath, Leſe- und Declam.-Buch 78
Karrer, Winke für Lehrer 79
Kaſthofer, d. Lehrer im Walde 79
Käſtner, Vorbereit. z. Geſchichte 80
Kerndörffer, der Papparbeiter 81
Klaucke, Schullehrer-Bildung 81
Koch, Geſch. des öff. Unterrichts 83
Kühn, Erzählungen f. d. Jug. 86
Kürner, Muſterbriefe f. d. Jug. 87
Lange, Sprech- u. Sprachſchule 88
Lehnert, Mährchenkranz 90
Leſebuch, deutſches, 91
— — von Kriegk 91

Levana. Zeitschr. v. Glanzow 91
Löhr, Bildereien für Kinder 94
— Kleinigkeiten — — 94
Mann, der, mit d. Zauberlaterne 96
Martin, Welt und Ton 97
*Maurer, Moral-Spiegel 98
Meinholds erstes Buch f. Kinder 99
Melps, moral. Erzählungen ꝛc. 100
Morgenbesser, erstes Lesebuch 103
— Schlesischen Kinderfreund 103
Müchler, der kleine Erzähler 104
Müller, das neue Bildungsbuch 105
— das nützlichste Buch 105
— Friedrich und Maria 105
— das allerliebste Hannchen 105
— Selbstbeschäftigungen 105
— der Weihnachtsabend 105
— W. A., Vater Ehrenfeld 106
Münch, der Leseschüler 106
Nachrichten üb. Schulwesen ꝛc. 107
Nachtrag — üb. d. bayr. Schulpl. 107
Nagels, C. S. G. L., Leben 107
*Nelk, Afra von Augsburg 109
Niederer, Pestalozz. Blätter 109
Otto, der Sächs. Kinderfreund 112
*Pereville, die Real-Kenntnisse 114
Perlen für Jungfrauen 114
Pilpai, Weisheit d. Indier 116
Plan d. lat. Schulen in Bayern 116
Postel, Robinson im Morgenl. 118
Reden an studirende Jünglinge 122
Regeln ꝛc., 1200 goldne, 122
Reinbeck, Gesch. d. Dichtkunst 123
Reinhold, Unterhaltungsbuch 123
— der kl. Schweizerknabe 124
*Rittler, die 10 Gebote, erklärt 126
Robinson Crusoe, der vollständ., 126
Robolsky, die häuslichen Feste 126
Rockstroh, der Thiergarten 126
Rossel, sprachlehrl. Lesebuch 127
Rückert, Mittheil. an Studir. 128
Schicksal, das, v. Agnes u. Anton 134
Schlüter, Darstell. der wechselseitigen Schuleinrichtung 135
Schneider, schrift. Sprachübung. 137
Scholz, d. General-Schullehrer-Konferenz zu Landesh. i. Schles. 137
Schoppe, Aströa. Erzählungen 137
— neue Bunte-Bilder 138
Schott, katechet. Denkschrift 138
Schulz, Sprech- ꝛc. Buch für Taubstumme 140
Schwartz, Material. zu Vorschr. 141
Schwartz, üb. geogr. Unterricht 141
— Fr. H. Chr., Erziehungslehre 141
*Seifert, die Jugendfreunde 143
Seiler, Worte an Eltern ꝛc. 143
Selten, üb. Lehrhülfsmittel beim geographischen Unterricht 143
Sind — über Elementarschulen 144
Sophie Werner, e. Jugendgesch. 145
Stahl, Iris. Lesebuch f. Kinder 146
Stephani, Wand-Fibel. 14e Aufl. 148
— Handfibel. 34ste Aufl. 148
Strass, über Leibesübungen 149
Taschenbuch f. d. Jug., v. Rothe 152
*Thaten, gute, u. edle Handlung. 154
Thieme, Edmund und Tony 155
— Hedwigs liebste Puppe 155
Thierbach, Lehrb. d. Katechetik 155
*v. Train, der Jugendfreund 157
Unterhalt. f. d. gebild. Jugend 160
Vogt, ABC, Buchst. u. Lesebuch 164
Voltaire's u. Rousseau's Werke 165
Warnungs-Beysp. f. d. Jugend 168
Weiße, das Kinderleben 170
Wiegand, Lehr- und Lesebuch 171
Willmar, Spiel und Lehre 172
Wilmsen, Pantheon Deutscher Holden 172
Wittwen- u. Waisenfreund, der, 173
Zeitschrift für Volksschulwesen 176
Zerrenner, der Kinderfreund 177
— — — 2r Theil. 177
Ziehnert, kl. ABC- u. Lesebuch 177
Zschokke, das Goldmacherdorf 179
Abécédaire géographique 189
Day, Sandfort and Merton 193
Deley-Termoz, Modèles de la j. 193
L'Ecriture Americaine etc. 193
Fabeln, 100, nach Aesop, in 4 Spr. 193
Histoire Greque. petite. 196
— Romaine, petite, 196
Lectures, premières, p. l. écoles 197

(Landkarten, Vorschriften, Zeichnenbücher und Kupferwerke, siehe im Anhange.)

Philologie.

Aeschyli Septem c. Th. c. Haupt 2
Alt, Gramm. ling. Graecae 3
Aristoph. Comoediae c. Bothe 6
— Fragmenta c. Dindorf. 6
Aristotelis hist. animal. c. Bekker 6
— de partibus animal. — — 6
Aristoteles, v. d. Seele, v. Weiße 6
Auctores class. Latini c. Zell 7
Auctoris incerti orig. gent. Rom. c. Schröter 7
Auguſt, Kenntniß d. Lateiniſchen 8
Bacconis, de Dignitate c. Mayer 9
Bake, de humanitatis laude 9
Balde, Carmina selecta 9
Bärmann, d. Aſſonanzen d. d. Spr. 10
Barthelemy, Anacharſis Reiſe 10
Baumgarten, orthogr. Vorlegebl. 11
Becker, deutſche Sprachl. 2r. Bd. 12
Bericht über deutſche Sprache ꝛc. 14
Bibliotheca script. Latin. 16
Billerbeck, Wörterb. z. Corn. Nep. 17
Blume, Lateiн. Elementarbuch 18
— Uebungen z. Ueberſ. ins Griech. 18
Böckel, Anmrk. zu Sal. Denkspr. 19
Bopp, Diluvium 20
— Gramm. crit. ling. Sanscr. 20
Brahma etc. Specim. c. Stenzler 20
Bröder, Leſeb. d. Latein. Spr. 22
Brunnemann, Programm 23
Calmberg, Hist. Joannei Hamb. 25
Calonii Opera c. Arwidsson 25
Cammann, Vorſchule z. Iliade ꝛc. 25
Carmen Maksura dict. c. Boisen 26
Catullus, überſetzt v. Schwenck 27
Chrestom. Ovidiana. c. Kraft 27
Ciceronis Opera c. Bentivoglio 27
— — edit. Bruxellis 27
— Cato major c. Billerbeck 27
— de Divinatione c. Giese 28
— Epistolae sel. c. Matthiae 28
— Laelius. Mit erklär. Anmerk. 28
— de natura Deorum c. Ast 28
— Orationes c. Moebius 28
— pro Publ. Sextio, v. Lotzbeck 28
— pro Q Roscio c. München 28
— Tusculan. disput. c. Orellius 28
Cicero, Rede für Milo v. Boſing 28
— üb. d. Weſen d. Gotth. v. Moſer 28
Classen, de Gramm. Graec. prim. 29
Cornelius Nepos c. Jaumann 30
Cornelius Nepos c. Billerbeck 30
Corpus script. histor. Byzantin. 31
Creuzer, d. Röm. Antiquitäten 31
Curtmann, ſtiliſt. Perikopen 32
Dähne, Comm. crit. de Plat. loc. 32
Dionis Cassii hist. rom. c. Sturz. 36
Eiſenſchmid, Muſter-Briefe 40
Engelhardt, adnot. in Demosth. 41
Euripid. Phoinikerinnen v. Knebel 43
Eutropii hist Rom. ed. stereot. 43
Felix, deutſche Rechtſchreibung 44
Fiedler, Verskunst d. Lat. Spr. 45
Fleiſchner, latein. Sprichwörter 46
Follen, Bilderſaal d. Dichtkunſt 46
Forcellini, tot. lat. Lexicon 46
Foertsch, Observ. in Lisiae or. 46
Frieß, deutſche Rechtſchreibung 49
Gedicke, Latein. Chreſtomatie 51
Geſchichte der Oſt-Mongolen 53
Gradus ad Parnassum 56
Graff, Diutiska 56
Handſchrift, Königinhofer, 61
Hänel, Catalogi Libr. Mss. 62
Ἀννώνος Περιπλους c. Kluge 63
Harless, notit. litt. Gr. Addit. 63
Haubold, Opuscula acad. 64
Haupt, Quaest. Aeschyl. 64
Heimbrod, Ueberſ. ins Latein. 65
Heinſius, kl. deutſche Sprachl. 66
Heinzelmann, Fremd'wörter-buch 66
Henrichsen, de carm. Cypriis 67
Hitopadesas cur. Lassen 69
Hitzig, de Cadyti urbe Herod. 69
Hoffmann, Camillus vindex 69
Homers Odyſſee v. Schwenck 71
Horatii Opera c. Doering 71
Hülfsbuch in der latein. Sprache 73
Hye, Unterr. in d. deutſchen Spr. 73
Jacobs griech. Elementarbuch 74
— u. Döring latein. — 74
Kalthoff jus matrim. vet. Ind. 79
Kloker, lat.-d. etym. Schulwörtb. 82
Kritz, de Sallusti fragm. 85
Körner, Muſterbriefe f. d. Jug. 87
Lange, Sprachſchule 88
Lavater, Phyſiognomik 88
Leake's Topogr. von Athen 69
Legis, Fundgruben d. Nord. 89
Leſebuch, deutſches, 91
Liagno, üb. Kaſtil. Literatur 91

Lindgren, de ling. Neo-Arab. 92
Lisch, Mittelhochd. Dichter 93
Literatur-Charte, Deutsche 93
Livius c. Bekker et Raschig 93
Lobeck, Aglaophamus, 93
Loewe, hist. crit. gramm. lin. 95
Luciani Opera c. Lehmann 95
— Somnium c. Steigerthal 95
Lysiae Oration. c. Foertsch 96
Mehlhorn, Ueberf. ins Latein. 99
Memorirbuch für latein. Klaff. 100
Meyer Uebers. ins Griech. 101
Miscellanea Cracov. nova 102
Moshamer, Vorsch. d. Sprachk. 103
Müller, de cyclo Graecorum 104
Museum, Rheinisches, 107
Niemann, lat. Conjug.-Meth. 109
Oettinger, Ueberf. ins Latein. 112
Ovids Verwandlungen v. Voss 112
— Heilm. d. Liebe v. v. Stromb. 112
Philetae et Phanoclis reliquiae 115
Pippig, deutsche Rechtschreibek. 116
Plan d. Lat. Schulen in Bayern 116
Plath, Quaestion. aegypt. spec. 116
Platonis Opera c. Schneider 116
— Phaedo rec. Astius 117
Plauti Comoediae c. Bothe 117
— Fabulae c. Lindemanni 117
Plinius Briefe, von Schott 117
Poetae scen. Graec. c. Bothe 117
— Latini veteres 117
Pollucis Onomast. c. Dindorf 118
Polybii histor. exc. Vat. c. Geel 118
— et App. hist. exc. Vat. c. Lucht 118
Prokopius Gesch., v. Kanngießer 119
Prosaiker, Griech., in Uebers. 119
— Römische, — — 119
Quinctilianus. X. B. v. Herzog 120
Quintiliani instit. c. Gernhard 120
— — ed. Spalding c. Zumpt 120
Rathgeber beim Briefschreiben 121
Roffel, sprachlehrl. Lesebuch 127
Roth, latein. Gedächtnissüb. 128
— u. Nägelsbach, stilist. Ueb. 128
Rumpf, 318 Briefe 129
— grammatisch-stilist. Wörterb. 129
Salzmann, orthograph. Belehr. 131
Schmidt, de praeposit. graecis 136
— Deutsch-Griech. Wörterb. 136
Schmitthenner, Sprachunterr. 136
Schulze, Uebers. ins Latein. 141
Schulze, Antiquit. rusticae 141
Schwerdt, Latein. Grammatik 142
Scriptorum Latinorum coll. 142
Scriptores rerum Suecic. c. Fant 143
Sintenis, Observ. in Diod. Sicul. 145
Sophokles Antigone v. Stäger 145
Staats, Elem. d. Lateinschreib. 146
Stephani, deutsche Sprachlehre 148
Stephanus Byzant. c. Dindorf 148
Strack, Ueberseß. ins Latein. 149
Struve, de dialecto Herodoti 149
Sylloge inscript. antiq. Graec. 150
Tacitus Annalen von v. Hacke 151
— Werke von Gutmann 151
Tertulliani Opera c. Semler 154
Theopompi Fragm. c. Wichers 155
Thesaurus antiquitatum 155
Thiersch, d. bild. Kunst u. d. Griech. 156
Thucydides c. Morstadio 156
— cum adnot. c. Gervino 156
Töpelmann, d. Aeschyli Prom. 156
Uebersetzungsbibliothek d. griech. und römischen Klassiker 159 u. 160
Vellejus röm. Geschichte von v. Strombeck 161
Vendidat. Zend-Avesta c. Olshausen 161
Verdeutschungsb. d. fremd. Wört. 162
Virgilii Opera ed. Bruxell. 163
Wahl, Clavis N. T. philol. 167
Wahlert, deutsche Sprachlehre 167
Winiewski, Comm. i. Demosth. 172
Wirsén, de Colon. Suec. in Helv. 173
Wiß, Praxis d. latein. Syntax 173
Wissowa, Lect. Taciteae, II. 173
Wörle, Kopfbuchstabirbuch 174
Xenophont. c. Schneider. T. IV. 175
— in us. schol. c. Bornemann 175
Zeyss, de sententia quae Aeschyli Agamemnon subest 177
Abécédaire géographique 189
Abel-Rémusat, mélanges asiat. 189
Acary, d. franz. Zeitwörter 189
Ahn, holländische Sprachlehre 190
Anleit. z. Kenntn. d. franz. Subst. 190
Arnold, Italien. Grammatik 190
Auswahl franz. Theaterstücke 190
Boiste, Dict. de la langue franç. 191
Bowring, Sketch- lang. Holl. 191
Brucalassi, la lingua ital. 191
Claude et Lemoine fr. Gramm. 192
Coranus arabice 192
Cruſius u. Kirchhof, fr. Syntax 192

Δάσβας, Ἐγκυκλοπαιδεία 192
Daulnoy, kl. franz. Sprachlehre 193
Deranco, Deutsch-span.-portug.-Wörterbuch 193
Egeria. Poesie ital. m. d. Anm. 193
Fabeln, 100. n. Aesop ꝛc, in 4 Spr. 193
Fick, Englische Sprachlehre 194
Filippi, Italien. Sprachlehre 194
Fornasari-Verce, deutsche und ital. Justiz- u. polit. Verordn. ꝛc. 194
Frings, französ. Aufgaben 194
Goldoni, il vero amico, m. Anm. 195
— un curioso accidente — — 195
Gretsch, Grammaire Russe 195
Grüning, Englische Grammatik 195
Heinrich, Svenskt Hand-Lex. 195
Hindoglu, Türkische Sprachlehre 196
Hölder, d. französ. Literatur 196
Kästner, kl. franz. Sprachlehre 196
Klopsch, Uebersetz. ins Franz. 187
Koliades, Ulysse-Homère 197
Laycock, Grammar Portug. 197
— Fabulas apraziveis etc. 197
Lett. de Tutundju-Oglu-M-A. 197
Leuchsenring, petit Théâtre 197
Liaño, de la litter. Castellana 197
Lolles, danske og lat. Ordsprog 198
Magazin, historisches, 198
Nugent, Dict. Franç.-Anglais 199
Paul, französ. Lesebuch 200
Pierre, la Prononc. de l'Alem. 200
Pleßner, Auszug aus Gil Blas 200
Poplinski, Polnische Sprachl. 200
Pronouncing Dictionary 201
Schoeler, German Grammar 202
Seidenstücker, frz. Elementarb. 202
Solomé, franz. Lehrbuch 203
Sur les origines Russes 203
Tassy, la langue Hindoustane 203
Tailleser franz. Uebungs-Aufg. 203
Thiemann, franz. Lesebuch 204
Tobiesen, Dänisches Lesebuch 204
Vergani, Racconti istorici 204
— Historical narratives 204
Vinet, Chrestom. française 204
Voltaire, hist. de Charles XII. 204

Geschichte.

Allerlei, buntes, (Biographie) 3
v. Aman, Reihenf. aller Päpste ꝛc. 3
Amthor, Beitr. z. Coburgs Annal. 3
Anekdoten ꝛc. üb. Friedrich d. Gr. 4
— ꝛc. berühmter Männer 4
Annegarn, Weltgesch. f. d. Jug. 5
Anshelm's Berner-Chronik 5
Archiv f. Bayreuth. Geschichte 6
— für Schweizerische Geschichte 6
— für Kriegs- ꝛc. Geschichte 6
Aschbach, Gesch. d. Ommaijaden 7
Ast, Geschichte der Philosophie 7
Athenäum berühmt. Gelehrter 7
Aus dem Leben e. Galeerensclaven 8
Barth, süddeutsche Originalien 10
Baur, bunte Blätter ꝛc. 11
Beitrag z. Gesch. d. Reformat. 13
Bellermann, Neust.-Eberswalde 13
Besser, Niemeyer's Leben 15
Beyträge z. Gesch. d. Literatur 16
Birotteau, d. Jesuiten in Frankr. 17
Botta, Geschichte Italiens 20
Bourrienne, Memoiren 20
Bredow, Begeb. d. Weltgesch. 21
— umständl. Erzählung d. — 21
— Weltgeschichte in 3 Tabellen 21
Busse, Religions-Geschichte 24

Biographie.

Cabinets-Bibl. der Geschichte 25
Calmberg, d. Johann. zu Hamb. 25
Calonii opera c. Arwidsson 25
Cammerer, d. Königr. Bayern 25
Campe, geschichtl. Bilderbüchlein 25
Cervantes Leben von Müller 27
v. Chateaubriand's Werke 27
Chronik des Jahres 1827 27
Corpus script. hist. Byzant. 31
Cramer, zur Gesch. Friedrich Wilhelm I. u. Friedr. II. v. Preußen 31
Curtius, de ant. Italiae incolis 32
Cuvier, Gesch. der Naturwiss. 32
— d. Umwälzung. d. Erdrinde 32
Darstell. d. Niederl. Finanzen 33
Delbrück, Xenophon 33
Deneken, d. Zwinger in Bremen 33
Denkbuch der Gesch. Hamburgs 34
Denkmäler verdienstv. Deutschen 34
Denkwürdigk. e. Frau v. Stande 34
Diez, Leben d. Troubadours 35
Dilthey, Gesch. d. Gym. z. Darmst. 35
— C. de Wreden et de Grolman. 35
Dinter's Leben 36
v. Dirckinck-H., d. nord. Vorzeit 36
v. Dolff, die Salzwerke zu Teutoburg 36

Ehrmann, histor. Lexikon 40
Ehrhard, d. Landfr. in Teutschl. 42
Facius, d. Reichstag z. Augsburg 44
Fain, Denkwürd. d. franz. Gesch. 44
Falkenstein, d. Entdeckungsreisen 44
Familie de Lissa, die, 44
Festreden zur Säcularfeier ꝛc. 45
Förstemann, Nordhaus. Schulen 46
Forum der Kritik, von Wachler 47
Fritsch, Niemeyers Leben 49
— Geschichte von Schweden 49
Gallerie der Welt 50
Gallois, Geschichte Napoleons 50
Gans, Geschichte des Erbrechts 50
Georgius Syncellus et Niceph. 52
Geschichte Böhmens 52
— der europäischen Staaten von Heeren und Ukert 53
— Frankreichs bis Ludw. XV. 53
— der Kirchenverbesser. zu Bern 53
— der Kriege in Europa 53
— der Ost-Mongolen 53
— der englischen Revolution 53
— d. Staatsveränd. in Frankr. 53
Geßner, J. J. Heß Leben 53
Gottschalck, die Ritterburgen 56
Gramberg, Gesch. d. Religionsid. 56
Haacke, die allgem. Geschichte 59
Haan, das Augsb. Glaubensbek. 59
Hallam, Gesch. d. Verf. v. England 60
v. Hammer, das Osman. Reich 60
Hammerschmidt, d. Augsb. Conf. 60
Hecker, Gesch. der Heilkunde 65
Heinroth, Pisteodicee 66
Heß, Leben Bullingers 68
Heyd, die Grafen von Gröningen 68
Historia Canon. Ducumburg. 69
Höck, der Ober-Donau-Kreis 69
Hof-Kalender, Gothaer geneal. 70
Hörmann, Gesch. d. protest. Kirche 71
v. Hormayr, Wien u. s. Geschicke 71
Horn, biogr. Skizzen ꝛc. 72
Hottinger, Gesch. d. Eidgenossen 72
Huber, Geschichte des Cid 72
Hüllmann, Städtewesen 73
Huth, Gesch. d. Stadt Altenburg 73
Jägermann, d. Ruf.-Türk. Krieg 74
Jahrbücher d. Stadt Coburg 75
— d. Erinn.-Feste alter Musens. 75
— der Geschichte von Pölitz 75
— Würtemberg., für Geschichte 75
Jost, Geschichte der alten Welt 77
Irving, Columbus Leben 77
— die Eroberung von Granada 77
Iwanitschew, d. russ.-türk. Krieg 78
Karrer, Gesch. d. Stadt Kempten 79
Karsten, Nachr. v. Liederdichtern 79
v. Kausler, Kriegsgeschichte 80
— Wörterbuch der Schlachten ꝛc. 80
Klarke, Geschichtskunde 81
Klöden, Urgeschichte der Erde 82
Knacker, d. Heroen d. Christenth. 82
Koch, Gesch. d. öffentl. Unterrichts 83
Kohlrausch, Deutsche Geschichte 83
— kurze Darstellung d. — — 83
Köllners, W., Selbstbiographie 84
Lamberts Leben, von Huber 87
Laterne, magische, von Haug 88
Leben A. v. Stael-Holstein 89
— d. Hauptmann J. G. Vogt 89
Lebensbeschr. v. Dr. H. Stephani 89
Lebensgeschichte d. heil. Theresia 89
v. Ledebur, d. Feldz. Karl d. Gr. 89
Legis, Fundgruben d. Nordens 89
Leng, Jahrbuch d. Erfindungen 90
Leo, Geschichte des Mittelalters 91
— — d. Italien. Staaten 91
Llagno, üb. Span. Schriftsteller 91
Lingard, Geschichte Englands 92
Literatur-Charte, Deutsche, 93
Lorentz, Alcuins Leben 94
v. Lundblad, Carl X. Gustav 95
Magazin, neues Lausitzisches, 96
Magold, Lehrbuch d. Chronologie 96
Marx, Geschichte der Giftlehre 97
Marr, Leben heil. Künstler 98
Masaniello 98
Memorial des Obrist Gustafsson 100
Merleker, d. allgem. Geschichte 100
Merz, Leben d. Jungfr. Maria 101
Meyer v. Knonau, d. Eidsgenoss. 101
Michelsen, Nordfriesl. i. Mittela. 102
Mila, Berlins Geschichte 102
Miscellanea Cracov. nova 102
Misegaes, Chronik v. Bremen 102
Möller, Gesch. v. Griechenland 103
Monatschrift für Schlesien 103
Moreau, Engl. Wollhandel 103
Mortonval, d. Kriege d. Vendee 103
Müller, A., die Schirmvoigtey 104
— J. v., 24 Bücher Allg. Gesch. 105
— — und Glutz Blotzheims Geschichten Schweiz. Eidgenoss. 105
Münch, Gesch. von Brasilien 106

Münch, Pantheon d. Geschichte 106
— historische Schriften 106
— Franz von Sickingen 106
München, Chrysostomus Leben 106
Museum, Rhein., f. Geschichte 107
v. Mußinan, d. franz. Kriege in D. 107
Nagels Leben, von v. Ammon u. Herold 107
Napoleons Ehrentempel 107
Neander, Gesch. d. christl. Relig. 108
Niemann, Gesch. v. Halberstadt 109
v. Nordenfels, Denkwürdigkeiten 110
v. Norvins, Gesch. Napoleons 110
Päbstwahl, die, u. d. Päbste 112
v. Pannewitz, Westpr. Forstwes. 112
Pantheon d. Gesch. d. Teutschen 113
Passy, Dactyliothek 113
Petri, Vorschule d. Lit.-Gesch. 114
Pfister, Gesch. d. Staatsverf. Bad. 115
— J. C., Gesch. der Teutschen 115
Pius VIII. u. Leo XII. Leben 116
Pohl, Gesch. d. Landwirthsch. 117
Poppe, Gesch. der Erfindungen 118
Prokopius Gesch. v. Kanngießer 119
Quix, die K. Kapelle b. Aachen 120
— die Pfarre zum h. Kreuz 121
v. Rauscher, Kirchen-Geschichte 122
Rauschnick, Städtew. im Mittela. 122
Raynal, d. Handel nach Nordafr. 122
Reihenfolge, chronol., d. Päpste 123
Reinbeck, Gesch. d. Dichtkunst 123
Reinhold, allg. Gesch. f. Kinder 123
— E., Gesch. der Philosophie 124
Rese, Geschichte v. Cincinnati 124
Reumont, Aachens Sagenkreis 124
Robinson Crusoe 126
Rochus von Winnemuth 126
Röding, d. Freiheitsk. in Süd-A. 126
Röse, Herzog Bernhard d. Gr. 127
Rossi, d. Hospital in Karlsbad 127
Rotermund, d. Domk. zu Brem. 128
v. Rotteck, kl. histor. Schriften 128
Salomon, Erinn. an Moses M. 131
v. Salvandy, Polen u. Sobiesky 131
v. Schepeler, Gesch. Spaniens 134
Schmerbauch, d. Dom zu Erfurt 135
Schmidt, Portugal u. D. Miguel 136
Schneidawind, d. Feldz. 1812-15. 137
Schoppe, neue nordische Sagen 138
Schott, d. Christ. d. 3 erst. Jahrh. 138
Schreiber, Rheinische Sagen 138
Schröer, Gesch. d. teutschen Poesie 140
Schulz, Almanach f. Geschichte 140
Scott, Leben Napoleons. (2) 142
Scriptores rerum Suecic. c. Fant 143
v. Segur, Rußland u. Peter d. Gr. 143
Sempere, Betracht. üb. Spanien 143
Sickel, Unterr. in d. Geschichte 144
v. Soden, der Krieg 1814 u. 15. 145
Steffens, Gesch. d. heut. Physik 146
Stein, allgem. Weltgeschichte 147
Steiner, Gesch. von Dieburg 147
Stolberg, Graf zu, Gesch. d. Rel. 148
Strahl, Gesch. d. Russ. Kirche 149
Tacitus Annalen von v. Hacke 151
— Agricolas Leben, u. German. 151
Taschenbibl. d. menschl. Culturg. 151
Taschenb., geneal., v. Gottschalck 152
— historisches, von v. Raumer 152
Tennemann, Gesch. d. Philos. 154
Thaten, gute, u. edle Handlungen 154
Thiel, Unterhalt. a. d. Geschichte 155
v. Tillier, Gesch. d. Mittelalters 156
Turenne's Denkmahl b. Sasbach 158
Türk, Geschichts-Forschungen 158
Turnier Buch Wilhelm IV. 158
Unsere Zeit. 85s — 97s Heft. 160
— — Suppl.: Napoleons Briefe 160
Urkundenbuch von Freiburg 161
Vehse, Kaiser Otto der Gr. 161
Venturini, Chron. d. 19. Jahrh. 161
— die neuesten Weltbegebenh. 161
— d. Herzogth. Braunschweig 162
Versuch e. Gesch. des Sächs. Militair-St. Heinrichs-Ordens 162
Vitet, die Barricaden 163
Vogelsang, Fides Nicaena 164
Voigtel, genealog. Tabellen 164
v. Volney, die Ruinen 165
Vorzeit, die, in histor. Gemälden 166
Voß, Joh. H., Briefe 166
Wachs, Gesch. der Volksbildung 166
Wagner, Beschreib. von Hessen 167
Wahrheit a. Jean Paul's Leben 167
Waiblinger, die heutigen Römer 167
v. Wallensteins Briefe u. Leben 167
Wehmeyer, Regentensaal 169
Weinlese — Chron. d. Geiersburg 169
Weißenburg, die Giftmischerin 170
Weitzel, Napoleon 170
Welter, die Weltgeschichte 170
Werner, Buch Mose I. 1—3 171
Wilken, Geschichte d. Kreuzzüge 172
Wilkens, Münster im Mittelalt. 172

Winterbach, Gesch. v. Rothenburg 173
Wirsén, de Colon. Suec. in Helv. 173
v. Witzleben, Atlas von Europa 173
v. Wölckern, d. Bay. Wappen 174
Wolny, allgem. Weltgeschichte 174
Zeitgenossen. Biographien 175
Zimmern, Gesch. d. Röm. Privatr. 178
Zur Geschichte unserer Zeit 179
Almanach de Gotha 190
Atlas Numismat. p. Green 190
de Bourrienne, Mém. s. Napol. 191
Chodzko, hist. des légions Polonaises en Italie 191
Collection des auteurs class. 192
— of Master-Pieces 192
Collect. port. d'oeuvr. chois. fr. 192
Extrait du Portefeuille etc. 193
Gibbon, the Roman empire 194
Histoire du Congrès de Vienne par Flassan. III. Tom. 196
Irving, the Conq. of Granada 196
Koliades, Ulysse – Homère 197
Mémoires du Duc de Rivière 198
— d'une femme de qualité 198
— du Colonel Gustafsson 199
Monum. du Mar. de Turenne 199
Ségur, Comte de, Mémoires 202
Sur les origines Russes 203
Voltaire hist. de Charles XII. 204
— Oeuvres compl. 204

(Landkarten, Bildnisse und Kupferwerke, siehe im Anhange.)

Mythologie. Alterthümer.

Archiv f. Bayreuth. Alterthumsk. 6
Bellermann, Neustadt-Eberesw. 13
Bericht über Alterthümer &c. 14
Boettiger, Hercules 20
Creuzer, die Röm. Antiquit. 31
Curtius, de ant. Italiae incolis 32
Darstell. d. a. d. Mythologie, 33
Deneken, d. Zwinger in Bremen 33
Diefenbach, üb. Friedbgs. Alterth. 34
Diez, Leben der Troubadours 35
v. Dirckinck, H., d. nord. Vorzeit 36
Edda, a. d. Isländ. v. Legis 38
Elsiér de Cupid. et Psych. fab. 41
Gottschalck, die Ritterburgen 56
Haas, die heidn. Grabhügel 59
Handbuch, maurerisches, 61
Hänel, Catal. Libror. Mss. 62
Heller, Bauart d. Ritterburgen 66
Herrmann, de Magistrat. Ath. 67
Irmischer, d. Manuscr. zu Erlang. 77
Kärcher, die classische Geographie 79
Leake's Alterth. zu Athen 89
Legis, Fundgruben d. alt. Nord. 89
Lobeck, Aglaophamus 93
Magazin, neues Lausitzisches, 96
Mannert, Geogr. v. Hispan. 97
— Einleitung in die Geogr. 97
Meyer, die röm. Alterthüm. 101
Michelsen, Nordfriesl. i. Mittela. 102
Mythologie d. Griech. u. Röm. 107
Nitsch, alte Geographie 109
Plath, Aegypt. quaest. 116
Preusker, Zweck d. Alterthumsf. 119
Rhode, Res Lemnicae 125
Rückert, Dienst d. Athena 128
Schmieder, Mythologie 136
Steinbüchel, Abr. d. Alterthumsk. 147
Steiner, Alterth. im Bachgau 147
Thesaurus antiq. Roms Alterth. 155
Turnier-Buch Wilhelm IV. 158
Völcker, üb. Homer. Geographie 164
Wagner de Flav. Amphith. 166
Atlas Numismat. par Green 190
Dumersan, Médailles ant. 193
Koliades, Ulysse – Homère 197
Raoul – Rochette, Monumens 201

(Kupferwerke, siehe im Anhange.)

Erd- und Reisebeschreibung. Statistik.

Adolph, Militair-Geographie 2
Adrian, Gemälde von London 2
Analekten für Erdkunde 4
Barthelemy, Anacharsis Reise 10
Behrends, Beschreib. d. h. Landes 12
Bellermann, Neustadt-Eberesw. 13
Bemerk. auf e. Reise d. Schlesien 13
Bibliothek der Reisebeschreib. 16
Blumenlese, geographische, 19
Brauns, f. Auswand. n. Amerika 21
Brehm, Uebers. d. europ. Länder 22
Cammerer, d. Königr. Bayern 25

Cannabich, Lehrb. d. Geographie 26
v. Chateaubriand's Werke 27
Clappertons 2te Reise in Afrika 28
Darstell. d. Erzbisth. Freiburg 33
Dethmar, Briefe üb. Hannover ꝛc. 34
Deutschmann, d. Brittische Reich 34
Donaufahrt v. Passau bis Wien 36
Dösse, Berlin's Straßen ꝛc. 36
Dresden unter König Anton I. 37
Duden, d. Vereinigten Staaten 37
Ehrmann, statist.-geogr. Lexikon 40
Elementar-Geographie, kleine, 40
Engelmann, neueste Geographie 41
Ephemeriden, Geogr. u. Statist., 42
Falkenstein, d. Entdeckungsreisen 44
Fischer, 3 Reisen n. London 46
Franscini, Statistik d. Schweiz 47
Fraser, Reise nach Khorasan 47
Fremde, der, in Wien 48
Gallerie der Welt 50
Gaspari, Lehrb. d. Erdbeschreib. 51
Gottschalck, die Ritterburgen 56
Grimm, die Bergstraße, der Neckar und der Odenwald 57
Handbuch für Rhein-Reisende 61
Harnisch, Land- u. Seereisen 63
Heilquellen, die, am Unterharze 65
Heller, Muggendorf 66
Hercynia, für Harzreisende 67
Höck, der Ober-Donau-Kreis 69
v. Hormayr, Wien u. s. Denkwürd. 71
Hörschelmann, Erd-, Volks- u. Staatenkunde von Deutschland 72
Jacobsen, geograph. Handbibl. 74
Jahrbücher, Würtemb., f. Geogr. 75
Journal, cosmologisches, 77
v. Jouy, der Eremit in Italien 77
Irving, Columbus Reisen 77
Kellermann, die Alpen-Reise 80
Klöden, die Gestalt der Erde 82
Lafayette, Reise durch Amerika 87
Leake's Topograph. von Athen 89
v. Ledebour, Reise d. d. Altai-Geb. 89
Leist, Erd- u. Länderbeschreib. 90
Lindau, die Walachei u. Moldau 92
v. Lüdemann, Töplitz wie es ist 95
Lutz, Beschreib. d. Kanton Basel 95
Mannert, Geogr. v. Hispanien 97
— Einleit. in d. Geogr. d. Alten 97
Menadier, Merkw. a. d. Türkei 100
Merkwürdigkeiten Dresdens 100
— Thüringens, von Meyer 100
Mila, Berlins jetziger Zustand 102
Miniaturgemälde a. d. Länderk. 102
Müller, neueste Geographie 105
Nachricht über Kissingen 107
Neigebaur, Handbuch f. Reisende nach England 108
Niemann, geogr. Handwörterb. 109
Nitsch, Entwurf d. alten Geogr. 109
v. Nordenfels, Reisen 110
Nösselt, Geographie f. Töchter 110
Oehlinger, Welt-Panorama 111
Olivier, Reisen im Niederl. Ind. 111
Pfyffer, Skizzen von Java 115
Pistor, Lehrbuch d. Geographie 116
— vollständiges — — — 116
v. Prokesch, Erinner. a. Aegypt. 119
Raffelsperger, d. Reise-Secret. 121
Reinhard, Meißens Merkwürd. 123
Reise in die Alpen 124
Richter, Reisen zu Wasser u. L. 125
Rio de Janeiro, von Ebel 126
Rugendas, Reise in Brasilien 129
Sachsen unter König Anton I. 130
Schlatter, Reisen n. d. südl. Rußl. 134
Schlichthorst, Rio de Janeiro 135
Schmerbauch, d. Dom zu Erfurt 135
Schuch, reine Geographie 140
Schütz, allgemeine Erdkunde 141
Schwarz, Ansicht der Erdkunde 141
Seitz, geogr.-statist. Wörterbuch 143
Selten, Handb. d. Geographie 143
Sickel, Unterr. in d. Erdbeschr. 144
Sommer, Gemälde von Asien 145
— Gemälde d. physischen Welt 145
Sonne, Beschreib. v. Hannover 145
Stein, Reisen in Mittel-Europa 147
— Reise durch Italien 147
Steiner, die Stadt Dieburg 147
Strelt, 5 geogr.-statist. Uebers. 149
— K. K., Schles. Provinzialbl. 149
Sturm, Geographie f. Kinder 150
Taschenbibl. d. Reisen, v. Jäck 152
Taschenbuch a. Ital. u. Griechenl. 152
— Karlsruher, von Heunisch 152
— f. Reisende nach Chamouny 153
— — — im Berner Oberlande 153
Thaarup, Kopenhagen u. Umgeg. 154
Uebersicht v. Sachsen, v. Hofmann 160
Venturini, d. Herzogth. Braunsch. 162
Verzeichniß von Städten ꝛc. 163
Volger, Länder- u. Völkerk. 164
Vollmer, die Tropenländer 165

Wagner, Beschreib. von Hessen 167
Wanderungen d. d. Bergstraße 168
— auf d. Herrschaft Tetschen 168
Wegweiser durch Deutschland 169
Weltall, das, (Wörterbuch) 170
Wiegand, kl. Schulgeographie 171
Wilhelmi's Geogr. im Ausz. 172
Wilkens, Münster im Mittelalt. 172
Winterbach, d. Stadt Rothenburg 173
v. Witzleben, Atlas von Europa 173
Wohlfahrt, Grundl. d. Erdbeschr. 173
Würth, Spaziergang ans Mittelmeer 175
Grimm, la Bergstrasse, le Neckre, l'Odenwald 195
Hool, Narrative of India 196
Journal des voyages 196
Mac-Farlane, la Turq. en 1828 198
Manuel. – l'Oberland Bernois 198
— du voyage sur le Rhin 198
Pezzl, Descript. de Vienne 200
Schreiber, Guide d. voy. d. Rhin 202

(Landkarten und Kupferwerke, siehe im Anhange.)

Naturwissenschaft.

Abbildung d. fremden Holzarten 1
Analekten f. Erd- u. Himmelsk. von v. Gruithuisen 4
Archiv, entomolog., v. Thon 6
— der Naturgeschichte 6
Arnott, Elemente der Physik 7
Avé-Lallemant, de plantis Ital. 8
Bakewell, Grundr. d. Geognosie 9
Baumgartner, die Naturlehre 11
Beiträge zur Entomologie 13
Bellermann, Neustadt-Eberew. 13
Beobachtungen, meteorologische, 13
Biot, Experimental-Physik 17
Bischof, d. Salzwerk zu Dürrenb. 17
Bischoff, Plantae Medicinal. 18
— das Linneische Sexualsyst. 18
v. Blücher, üb. Gebirgsverhältn. 18
Blume, Flora Javae 18
Blume, mineral.-ökon. Untersuch. 18
Blumenfreund, der, 18
Bonafous, der Maulbeerbaum 19
Boué, geogn Gem. v. Deutschl. 20
Brandt, die offiz. Gewächse 21
— u. Ratzeburg, d. Giftgewächse 21
— — Darst. u. Beschr. d. Thiere, die in d. Arzneim. in Betr. komm. 21
Bruckmann, die Luftheizung 23
Carus, Analekten zur Naturw. 26
Charpentier, Zusätze zum Esper 27
Cuvier, die Naturwissenschaften 32
— die Umwälzung. d. Erdrinde 32
Czech, über das Weltgebäude 32
Dampfbad, das Russische, 32
Darstell. d. Fortpflanz. d. Vögel 33
Dau, die Torfmoore Seelands 33
Denkschr. d. Schweiz. Gesellsch. 34
Desaga, kl. Naturlehre u. Naturg. 34
Diel, d. Obstsorten. Fortsetzung 35
Dierbach, wildw. Pflanz. Heidelb. 35
Dietrich, d. phanerog. Pflanzen 35
— F. D., Forst-Flora 35
— F. G., Handlex. d. Botanik 35
v. Dolff, d. Salzwerke z. Teutoburg 36
Ehrenberg et Hemp. Symb. phys. 39
Eisenlohr, d. Kaiserstuhl b. Freib. 40
Eschscholtz, die Acalephen 43
Esper, die Pflanzen-Thiere 43
— d. Schmetterlinge. Neue Ausg. 43
Faber, Islands Fische 44
Fischer, Synopsis Mammalium 45
v. Flotow, Lichenen-Samml. 46
Freiesleben, Oryktographie 48
Freyer, d. europ. Schmetterlinge 48
Fries, Systema Mycologicum 49
v. Froriep, Notizen a. d. Naturk. 49
Gall, Physiol. des Gehirns 50
Gallerie der Welt 50
Gerling, die Höhe Marburgs 52
Glocker, Handb. d. Mineralogie 54
Goldfuss, Petref. Mus. Bonens. 54
Gössel, Grundr. d. Mineralogie 55
Grassmann, phys. Krystall. 56
Gravenhorst, Deliciae Musei zoologici Vratislaviensis 57
Hapf, über schädliche Raupen 63
Harzer, d. kl. Schmetterlingsjäger 63
Hayne, die Arzneygewächse 65
Hedwig, Species muscor. frond. 65
v. Holger, d. Klausner Stahlwass. 70
van d. Hoeven, Tab. regnis anim. 72
Hundeshagen, landw. Naturk. 73
Jahrbuch, meteorologisches, 74
Klöden, die Gestalt der Erde 82
Kolb, Bromatologie 83

Krebs, Abbild. der Holzarten 85
Kries, die Naturlehre 85
a Ledebour, Flora Altaica 89
Lejeune et Courtois, Flora Belg. 90
Lichtenstein, neue Säugethiere 91
Link u. Otto, Abbild. n. Gewächs 92
Linnaea, von v. Schlechtendal 93
Linnaei, Exercitatio botan. 93
Literatur-Blätter, botan., 93
a Martius, Amoenit. bot. Monac. 97
— Beschreib. eines Huhns 97
Meigen, d. Europ. Schmetterlinge 99
a Miltitz, Bibliotheca botan. 102
Minding, üb. d. geograph. Vertheilung der Säugethiere 102
Moteglek, d. rothe Sandsteing. 104
Muncke, Elem. d. Naturlehre 106
— Handbuch — — 106
Müschen, Beschreib. d. Obstsorten 107
Nachricht üb. Kissingens Heilq. 107
Naturgeschichte, allgemeine, 108
— die, in getreuen Abbildungen 108
Nees v. Esenbeck u. Ebermaier, med.-pharm. Botanik 108
— u. Sinning, schönblüh. Gew. 108
Nitsch, Societ. nat. curios. Halensis historiae etc. 109
Nöggerath, d. Gebirge in Rheinland-Westphalen. 4 Bde 109
Opitz, Naturalientausch 111
Orfila, allgem. Toxicologie 111
Panzer, Deutschl. Insekten 113
Péclet, über die Wärme 113
Plato, die Giftpflanzen 117
Rapp, über die Polypen 121
Rathke, der Flusskrebs 121
Ratzeburg, über Naturkörper 122
Rebau, die Naturgeschichte 122
Reichel, das magnet. Leben 123
v. Reider, Annalen d. Blumisterei 123
v. Rouvroy, Physik f. Artillerie 128
Samml. v. Schweizerpflanzen 132
Schimko, d. Hahnemann. Syst. 134
Schinz, d. Eier u. Nester d. Vögel 134
Schott, Raupenkalender 138
Schriften d. Gesellsch. z. Marburg 139
Schröder, die Obstsorten 140
Schultz, d. deutsch. Orobanchen 140
Sommer, d. flüss. Oberfl. d. Erde 145
Steffens, speculative Physik 146
Stein, Naturgeschichte 146 u. 147
— Ed., die Eifersucht ꝛc. 147
Sturm, die Würmer, m. Abbild. 150
— Deutschlands Flora — — 150
— Derselben II.: Cryptogamina, mit Abbild. 150
Taschenbuch der Botanik 152
Tedeschi, die 4 Kunstelemente ꝛc. 154
— Bereit. künstl. Mineralwäss. 154
Thienemann, d. Vögel Europ. 155
v. Train, die Blumenzucht 157
Traum von der Unterwelt 157
Trinius, Species graminum 157
Ueber die Natur der Kometen 159
Uebersicht z. Pharm. Boruss. 160
Wagner, med.-pharm. Botanik 166
Wallroth, d. Säulchenflechten 167
Wedel, Lehrsätze e. Erdsystems 168
Weltall, das, (e. Wörterbuch) 170
Welt- u. Naturwunder 170
Wiegmann über die Bastarderzeugung im Pflanzenreiche 171
Wilrenk, die Giftpflanzen 117
Wimmer et Grabowski, Flora Silesiae 172
Wohlfahrt, Grundl. d. Naturg. 173
Wurzer, üb. d. aerostat. Maschine 174
Zeitschrift für Naturkunde 176
— für Physik etc. 176
Zenker, Waarenkunde m. A. 177
Zerrenner. — Abbildungen 177
Zincken, Naturg. des Seidensp. 178
Zuccarini, die d. Holzgewächse 179
Agardh, Dévelopt. des Plantes 189
— Physiologie végétale 189
de Candolle, les Onograires, Paronychiées, Ombellifères 191
Collection des mém. à l'hist. etc. 192
Hooker, botanical Miscellany 196
Lidth de Jeude, les Vers in test. 197
Opérations géodésiq. et astron. 199
Parrot s. le Thermomètre 200
Poiteau, le bon Jardinier 200
Tenore, Flora Napolitana 203

(Kupferwerke siehe im Anhange.)

Mathematische Wissenschaften.

Arendt, kleine Rechenschule 6
Auflös. zu Uflackers Algebra 7
Bergmann, Anleit. z. Kopfrechn. 14
Böttger, der schnelle Ausrechner 20

Digitized by Google

Buchheister, Geometrie. 2r Thl. 23
v. Buquoy, Mathematik. Auszug 24
— die höhere Analysis ꝛc. 24
Buse, Rechenbuch für Kaufleute 24
Caspari, die ebene Geometrie 26
Creizenach, techn. Geometrie 31
Diesterweg u. Heuser, Rechenbuch 35
Düring, die Schifffahrtskunde 38
Egen, über Zahlengleichungen 39
Eulers Integralr. v. Salomon 43
Fischer, technische Geometrie 45
v. Forstner, reine Mathematik 46
Frankenheim, popul. Astronomie 47
Friedleben, die Formenlehre 48
Gironcourt, Arithmetik f. Militär 54
Grassmann, geometr. Combinat. 56
Grimm, Cubikmaaß-Tabelle 57
Handbüchl. f. Küfer. Kub. Berech. 61
Hanhart, Unterr. im Rechnen 62
Henzschel, Anweis. z. Rechnen 67
Hesse, Anfangsgr. d. Zahlenlehre 68
Hoffmann, d. mathem. Jugendfr. 70
— d. höher-geometr. — 70
Jacobi, Fundam. ellipticar. 73
Jahrbuch, Berliner astronom., 74
Journal f. Mathem. v. Crelle 77
Klöden, die Gestalt der Erde 82
Knar, reine Geometrie 82
Koken, die Größenlehre 83
Krancke, arithmet. Exempelbuch 84
Lauteschläger, Rechnungs-Aufg. 88
Legendre, Theorie der Zahlen 89
Lehmann, Wechselrechnung 90
Lehrbuch d. Arithmetik f. Militär 90
— d. Kassen- u. Rechnungswes. 90
Littrow, Elemente d. Algebra ꝛc. 93
Löhmann, jurid. u. staatsw. R. 94
— Gründe d. Zahlenrechnung 94
Moth, die Lagrange'schen Relat. 104
Muhlert, die Quadratzahlen 104
Nübel, Lehrb. d. Mathematik 110
Petzeld, demonstr. Arithmetik 114
Richter, geometr. Aufgaben 125
Romett, ebene Trigonometrie 127
Sachs Auflös. z. Hirsch's Algebra 130
Schimko, d. Hahnemann. System 134
Schlüter und v. Essen Rechnensch. 135
Scholz, Beantw. d. Kopfr. Aufg. 137
Schreiber, darstell. Geometrie 138
Schulz, trigonometr. Sphärik 140
Schulze, d. algebr. Gleichungen 141
Schürmann, Rechenk. u. Geom. 141
Spach, Anfangsgr. d. Mathem. 146
Tabelle d. goniom. Formen 151
— zur Berechnung d. Zinsen 151
Tiffe, demonstrat. Arithmetik 156
Trautmannsdorf, d. Nivelliren 157
Uflakkers algebr. Exempelbuch 160
Unterrichts-Schriften (math.) 161
Voigt, arithm. Vorlege-Blatt 164
— Facit-Buch hierzu 164
Walter, kl. Schul-Rechenbuch 167
v. Weidenbach, Logarithm. 169
Weisse, Coordin. Mercurii etc. 170
— Correctiones temporis 170
Wilde, Geometrie 172
Wohlfahrt, Vorläuf. d. Algebra 173
Wörle, Rechnen-Exempelb. 174
Zeitschrift für Mathematik 176
Schumacher Ephemeris 202
— s. un Pendule astronom. 202

Kriegswissenschaft. Reitkunst.

Adolph, Militair-Geographie 2
v. Aman, Archontographie 3
Archiv f. Kriegs- ꝛc. Geschichte 6
de Bach, Abrichtung d. Pferde 9
Benicken, d. Gebiet d. Krieges 13
Bergmayr, österr. Militärrecht 14
de Beroaldo-B., üb. Gewehre ꝛc. 15
Beschreib. e. neuen Zelt-Tuchs ꝛc. 15
Callenius, d. russ. Freiheitskampf 25
Congreve's Racketensystem 30
Dosse, Berlin('s Militair) 36
Duhesme, d. leichte Infanterie 37
Feldzug, der russische, 44
v. Funck, d. Sächs. Feldzug 1812 49
Für die Schützen d. Württ. Reut. 49
Gallois, Geschichte Napoleon's 50
Geschichte d. Kriege in Europa 53
Gironcourt, Arithmet. f. Militär 54
Hand-Bibliothek f. Offiziere 61
Handbüchl. d. milit. Fremdwört. 61
— d. Gesetze f. Preuß. Militär 61
Instruction ꝛc. — Kriegsspiel 76
v. Kausler, Kriegsgeschichte 80
— Wörterbuch d. Schlachten ꝛc. 80
Klatte, Dressur d. Remonte-Pf. 81
Kriegsverfass. u. Militärstat. 85

Kühne, militair. Aufnehmen 86
v. Ledebur, d. Feldz. Karl d. Gr. 89
Lehrbuch der Arithmetik ꝛc. 90
Leitf. z. Unterr. in d. Artillerie 90
Lyncker, Situationszeichn. 96
Mittheilungen, militärische, 102
Monatschrift f. Reitbahnen ꝛc. 103
Mortonval, d. Kriege d. Vendee 103
v. Mußinan, d. franz. Kriege in D. 107
Napoleons Ehrentempel 107
v. Norvins, Gesch. Napoleons 110
Pharmacop. milit. Boruss. 115
v. Rouvroy, Phys. u. Chem. f. K. 128
Saintine, d. Feldzüge in Italien 131
v. Schepeler, Geschichte Spaniens 134
Schneidawind, d. Feldz. 1812–15 137
Schuch, reine Geographie 140
Scott, Leben Napoleons (2) 142
v. Soden, der Krieg 1814 u. 15. 145
Taschenbuch für Krieger 152
Turenne's Denkmal b. Sasbach 158
Unsere Zeit: Napoleons Briefe 160
Unterrichts-Schriften f. Artill. 161
Valentini, Lehre vom Krieg 161
— der kleine Krieg 161
Versuch e. Geschichte des Sächs. Militair-St. Heinrichs-Ord. 162
Verzeichniß von Festungen ꝛc. 163
Vorschrift für Soldaten 166
Weitzel, Napoleon 170
de Bourrienne, Mém. s. Napol. 191
Chodzko, les lég. Pol. en Ital. 191
Collection, Life of Napoléon 192
— port. d'oeuvres chois. fr. 192
Foerster et Schneider, Truche-man milit.-Kriegsdollmetscher 194
Monum. du Mar. de Turenne 199
Reinhold, d. Kriegskunstsprache 201
— Dict. techn. de l'art milit. 201
Service, the united, Journal. 202

(Landkarten, Bildnisse und Kupferwerke, siehe im Anhange.)

Handlungs-, Berg- und Münzwissenschaft.

Archiv für Bergbau und Hüttenwesen von Karstens 6
— für das Transportwesen 6
Balling, über Hohöfen 10
Betracht. üb. d. Getreidehandel 15
Bischof, d. Salzwerk z. Dürrenb. 17
Böttger, der schnelle Auserechner 20
Buse, Rechenbuch f. Kaufleute 24
Chelius, Maß- u. Gewichtsbuch 27
Comptoir-Handbuch, allgem., 29
Elze, Briefsteller f. Kaufleute 41
Ferber, Preuß. commerc. Zustand 44
Handl.-Adreßbuch für Hessen 61
Handlungs-Zeitung, Preuss., 61
Heinemann, kaufm. Buchhalten 66
Jägerschmidt, d. Holztransport 74
Julliens Gedenkbuch, m. Börs. L. 78
Lehmann, Wechselrechnung 90
Leuchs, Lehre der Aufbewahrung 91
List, üb. Canäle u. Eisenbahnen 93
Lorenz, Wissensch. d. Kaufmanns 94
Maas- u. Gewichtsordn. f. Baden 96
Meldola, der Comptorist 99
Meyer, d. vorsicht. Kapitalist 101
Monatschrift für Pferdehandel 103
Moreau, Engl. Wollenmanuf. 103
v. Mylius, der Handel 107
Noback, d. Handel in Comp. 109
v. Oeynhausen und v. Dechen, üb. Schienenwege in England 112
Philipsborn Course d. Staatsp. 115
Raffelsperger, d. Reise-Secr. 121
Rudolphi, rec. aevi Numismata 129
Say, National-Oekon. v. Rüder 132
— Dasselbe übers. von J. v. Th. 132
Schellenberg, Gewinn- u. Verlusttabellen 133
Schlüssel zur Buchhaltung 135
Stevens, über Havarien ꝛc. 148
Stiller, merkantil. Briefsteller 148
Tabelle z. Berechn. d. Zinsen 151
Tafel der Getreid-Maße 151
Ueb. Engl. Wollhandel v. Mayer 159
Uebersicht v. Sachs., v. Hofmann 160
Verordnung, Preuß. Zoll-, 162
Verzeichniß. — Preuß. Zollordn. 163
Waaren-Verzeichniß ꝛc. — — 166
Zenker, merkant. Waarenk. 177
Zoll-Tarif, Oesterreichischer, 178
— — Preußischer, 179
Atlas Numismatique par Green 190
Desforges, projet d'une Banque 193
Dumersan, Médailles antiques 193
Froment u. Müller, Handl.-Br. 194
Le Guelle, le Régul. du Café 197
Service, the united, Journal 202

(Landkarten, siehe im Anhange.)

Technologie.

Anleitung z. Bau d. Abtritte 4
Anweis. z. Branntweindestill. 5
Architektur, antike u. moderne, 5
Ardenni, Erbauung d. Oefen ꝛc. 6
Ausstopfer, der, 8
Bernoulli, d. Baumwollenspinn. 14
— Vademecum d. Mechanikers 14
de Heroaldo-B., Gewehrfabr. 14
Berthold, Lehrb. d. Schönfärb. 15
Beschreibung der Mangen ꝛc. 15
— eines Schaufel-Beils ꝛc. 15
Bickes, Kutschenfabrikation 16
Bleichrodt, architekt. Zeichn.-Unt. 18
Bonnet, der Tuch-Fabrikant 19
Bregeant, Handb. f. Lithographen 21
Bruckmann, die Luftheizung 23
Bücher-Kunde, polytechnische, 23
Buchholz, Bau d. Abwäss.-Schl. 24
Büttner, über Holzersparung 25
Creizenach, techn. Geometrie 31
Dau, d. Torfmoore Seelands 33
Dessables, d. franz. Drechsler 34
v. Dolff, d. Salzwerke z. Teutoburg 36
Dumas, d. angewandte Chemie 37
— Handbuch der Chemie 38
Ebner, die Knochenstampfmühle 38
Ferber, Preuß. gewerbl. Zustand 44
Fischer, technische Geometrie 45
Fischer, 3 Reisen nach London 46
Gallerie der Welt 50
Göriz, die Weinbereitung 55
Gräf, Bereit. der Kunsthefen 56
Gray, d. praktische Manufakt. 57
Grimm, Cubikmaaß-Tabelle 57
Gudme, die Wasserbaukunst 58
Handbüchlein für Küfer ꝛc. 61
Handwerker, der, in der Fremde 62
Heideloff, Entw. e. Theatergeb. 65
Heller, Bauart d. Ritterburgen 66
Hille, das Dampfbad 69
Hofmann, Syrupfabr. a. Runk. 70
Hölzel, Abbild. v. Schlosserwaar. 71
Hömlerd, wohlf. Branntweine 71
Hundeshagen, Encycl. d. Bauw. 73
Jahrbüch., polytechn., v. Prechtl 76
Janvier u. Biston, d. Brunnenm. 76
Journal f. Baukunst v. Crelle 77
— für Möbel, Zimmerverzier. ꝛc. 77
Kerndörffer, der Papparbeiter 81
Kögel, neuer Kühlapparat 83
Koelle, die Branntweinbr. 84
Kummer, Verbess. im Gärben ꝛc. 86
Kunst, Butter u. Käse z. bereiten 86
Lanz u. Betancourt, die Zusammensetzung der Maschinen 88
Leng, Jahrb. d. Erfindungen 90
Leuchs, das Einsalzen u. Räuchern 91
— Stärkzuker-Bereitung 91
Lorenz, Wegweis. f. Handwerker 94
Lorenz, prakt. Destillirkunst 94
Matthaey, Handb. f. Zimmerl. 98
Meyer, d. Eisenhüttenw. in S. 101
Mittheilungen für Bierbrauer, Weinproduzenten ꝛc. 102
Nachrichten von Erfindungen ꝛc. 107
Niegisch, die Zeugwaaren 109
Nosban, der Meubelschreiner 110
Panzer, Preisverz. für Bauten 113
Péclet, über die Wärme 113
Poppe, Gesch. d. Erfindungen 118
— Kunst des Vergoldens 118
Repertorium von Brandes 124
Richter, d. Ausstopf. d. Vögel 125
Rietig, Bohrmasch. f. Edelst. 125
Rienecker, der Hufschmied 125
Rödlich, die Erd-Bau-Kunst 126
Romer, d. wasserd. Farbemassa 127
Rumpf, Verzeichn. v. Maschin. 129
Schauplatz der Handwerke 133
Schmidt, Kartoffelbranntw. 136
Schreiner, d. Beschlag. d. Pferde 138
Smith, Buch der Geheimnisse 145
Stein, d. Billard-Controleur 147
— Fabr. d. Köln. Wassers 147
Stöckel, Belehr. f. Tischler ꝛc. 148
— Beschreib. e. neuen Mange 148
Stratingh, Bereit. d. Chlors 149
Tenner, Rößler's Sparofen 154
Touchy, Bereit. der Essige ꝛc. 156
Trautmannsdorf, über eiserne Wasserleitungen 157
Triest, Berechn. d. Baukosten 157
— Bau eines Schauspielhauses 157
v. Vignola, bürgerl. Baukunst 163
Wagner, über Holzbahnen 167
Weg zum häuslichen Glück 169
Wesentliche, das, d. Weinbereit. 171
Wolf, d. Gewerbsprivilegien 174

Wörterbuch der Gewerbe ꝛc. 174
Zeitblatt f. Gewerbtreibende 175
Mechanics' Magazine 198
Revue encyclopédique 201
(Technische Zeichnungen und Kupferwerke, siehe im Anhange.)

Land- und Hauswirthschaft. Forstwissenschaft.

Allerlei, buntes, (Recepte.) 3
Ammon, die Pferdezucht 3
Anleitung für Gutsherrschaften 4
Annalen d. Mecklenb. Landw.-G. 5
Ardenni, die Heitzungsmethoden 6
Bachmann, Verbess. d. Pferdez. 9
Beatson, Ackerbausystem. Nachtr. 12
Blume, mineral.-ökon. Untersuch. 18
Bonafous, Cultur d. Maulbeerb. 19
Böttcher, d. schnelle Ausrechner 20
Bürgermeister, üb. Landwirthsch. 24
Büttner, üb. Holzersparung 25
Caspari, üb. Naturalienertrag 26
Diel, d. Obstsorten. Fortsetzung 35
Dietrich, F. D., Forst-Flora 35
— Fr. G., Handlex. d. Gärtnerei 35
Ebner, das Knochen-Mehl 38
Encyclopädie d. Landw. v. Putsche 41
Everat, unentbehrl. Feuerbuch 43
Feyer, die, d. Landw.-Gesch. ꝛc. 45
Fruchtgarten, der Teutsche, 49
Geisler, die Obstbaumzucht 51
Goldgrube, die, oder Recepte ꝛc. 55
— die Englische — — 55
Göriz, der kleine Riesling 55
Götz, der Gesundheits-Handschuh 56
Grimm, Cubikmaaß-Tabelle 57
Gurlt, d. Haus-Säuge-Thiere 58
(Der Text ist jetzt fertig 1⅔ Thlr.)
Handbuch für Gutsbesitzer 61
Hapf, über Raupenfraß 63
Haus- und Wirthschaftsschatz 64
— — — kleiner, 64
v. Harthausen, üb. Agratverfass. 65
Hefte, landwirthschaftliche, 65
v. Hochstetter, Pferdewartung ꝛc. 69
— Monatschrift für Gestütte 69
Hundeshagen, landw. Naturk. 73
Huth, Grundsf. d. Gartenkunst 73
Jägerschmid, d. Holztransport 74
Jahrbücher der Forstkunde 75
— d. Landw. zu Schleißheim 75
Ithen, Pferde- u. Rindviehzucht 78
Kartoffelfrucht, die, ihr Anbau ꝛc. 79
Kasthofer, der Lehrer im Walde 79
Kegel, Abrichtung der Hunde 80
Kermes, Rechte der Rittergüter 80
— Anleit. für Gutsherrschaften 80
Kochbuch für die elegante Welt 83
— Hamburgisches, 83
— Pariser, 83
Kögel, neuer Kühlapparat 83
Koelle, die Branntweinbrennerei 84
v. Könige, Ertrag d. Waldungen 84
Koppe, Unterricht im Ackerbau 84
Kornmann, Einrichtung der Getreidespeicher 84
Krause, Behandl. d. Mittelwaldes 85
Krebs, Beschreib. d. Holzarten 85
Kreyßig, der Futterbau 85
Kunst, Butter u. Käse zu bereiten 86
Kuntze, allgemeines Kochbuch 87
Lehmann, Kochbuch f. Kranke 90
Lehrb. d. Kassen- u. Rechnungsw. 90
Leuchs, Lehre der Aufbewahrung 91
— das Einsalzen und Räuchern 91
— Stärkzuker-Bereitung 91
Liebich, Forsttarationen 92
Loudon, Encycl. d. Landwirthsch. 94
Mittheilungen für Wirthe ꝛc. 102
— landwirthsch., von Schmalz 102
Monatschrift für Gestütte ꝛc. 103
Moreau, die Englische Wolle 103
Müschen, Beschreib. d. Obstsorten 107
Noisette, die Gartenkunst 110
— Erziehung d. Gartenpflanzen 110
v. Pannewitz, Westpreuß. Forstw. 112
Papius, Ordn. d. Holzwirthsch. 113
Péclet, über die Wärme 113
Pfeil, Behandl. der Forsten 114
Pogge, Bild. edler Pferde 117
Pohl, Gesch. der Landwirthsch. 117
— Kunst Bohnen zu trocknen 118
Putsche, Katechism. d. Bienenz. 120
Rathgeber f. Rittergutspachter 121
v. Recum, über den Weinbau 122
v. Reider, Annalen d. Blumisterei 123
Rumpf, Maschinen-Verzeichn. 129
Sachsen unter König Anton I. 130
Schein, d. Grundbuchs-Führung 133
Schilling, Preuß. Landw.-Recht 134
Schnee, der angehende Pachter 137

Schönleutner, Theorie d. Ackerb. 137
— u. Zierl, landw. Jahrbücher 137
Schreiner, Behandl. d. Pferdes 138
Schriften d. Schlesw.-Hlst. Ges. 139
— u. Verhandl., ökonomische, 139
Schröder, die Obstsorten 140
Silbergrube, die, Recepte ꝛc. 144
v. Siud, der Pferde-Arzt 144
Strafingh, Bereitung d. Chlors 149
Tabelle der Obstbaumzucht 151
Taschenbuch, Karlsruher, 152
— tägliches, für Landwirthe 152
Tedeschi, die 4 Kunstelemente ꝛc. 154
Tenner, Rößler's Sparofen 154
Thierfok, d. Bild. d. Forstmanns 155
Thomas's Kuren an Pferden 156
v. Train, die Blumenzucht 157
Trautmannsdorf, d. Nivelliren 157
Verhandlungen für Gartenbau 162
— d. Landw.-Gesellsch. in Wien 162
v. Voght, Flottbecks hohe Cultur 164
Weg zum häuslichen Glück 169
Wesentliche, das, der Weinbild. 171
Wiedenmann, forstliche Blätter 171
Zincken, der Seidenbau 178
Zuccarini, die Holzgewächse 179
Poiteau, le bon Jardinier 200

(Kupferwerke, siehe im Anhange.)

Schöne Wissenschaften und bildende Künste.

(Romane, Theater, Vorschriften zum Schönschreiben, Zeichen- und Stick-Bücher, Spiele, Kupferwerke und Steindrücke, siehe unter eignen Rubriken.)

Alberti, Unterricht im Schachspiel 3
Almanach in ½ Zollgrösse 3
— für's Aachner Stadt-Theater 3
Antony, Lehrb. d. Greg. Kirchenges. 5
Architektur, antike und moderne, 5
Aurora, Damen-Taschenbuch 8
Auswahl deutscher Lieder (2) 8
Berlin, der kleine Singschüler 14
Besser, gesellschaftl. Spiele ꝛc. 15
Bildersaal, d. Königl., zu Nürnb. 17
Blumen-Krone, romantische, 19
Blumensprache, die, 19
— neue vervollständigte, 19
Bog, Theorie der Kalligraphie 19
Brauns, lyrische Gedichte 21
Breysig, Wörterb. d. Bilderspr. 22
— Zierathwörterbuch 22
Briefw. zw. Schiller u. Goethe 22
Cabinets-Stücke, romantische, 25
Callenius, Fedor, ep. Gedicht 25
Carnevals-Almanach v. Schießler 26
Carstairs Schnellschreibsystem 26
Carstens Grabgedanken. Gedichte 26
v. Chateaubriand's Werke 27
Clauren, H, Vergißmeinnicht 29
Conversations-Lexikon 30
— — f. den Handgebr. 30
— — neues Rheinisches, 30
Conversations-Taschenlexikon 30
Cornelia. Taschenb. f. Frauen 30
Crailsheimer, das Schachspiel 31
Cramer, Pianoforte-Schule 31
Darstell., 61, a. d. Mythologie, 33
Daeves, Lieder-Kränze 33
Demel, Gedichte 33
Dietrich, die Vorjagd. Gedicht 35
Diez, Leben der Troubadours 35
Eisenschmid, Polymnia. Dichtk. 40
Elementarwerk f. d. Zeichn.-Unt. 41
Eutonia, eine Musik-Zeitschrift 43
Farben, Vier, od. d. Spielkarten 44
Follen, Bildersaal d. Dichtkunst 46
Fortuna. Damen-Taschenbuch 47
Frauentaschenbuch von Döring 47
Freund, der, d. schönen Gesch. 48
Fröhlich, Fabeln. Mit Kupfern 49
Gedenkemein, von Archibald 51
Gedichte, schöne, erhab. Gedanken 51
Geschichte Böhmens in Kpfrdarst. 52
Gesellschafter, der lustige, 53
Gleim, Stammbuchs-Aufsätze 54
Goethe's Werke 55
Gratulant, der, — d. Blumenspr. 56
Griepenkerl, die Centifolie 57
Gries, J. D., Gedichte 57
Grieshaber, d. rhetor. Unterr. 57
Grimm, W., Heldensage 57
Hahn, Gesang-Unterricht 59
Haller, Schweizerische Gedichte 60
Handschrift. — Gedichte 61
Hartmann, 4stimm. Choralbuch 63
Heidelberg, Orpheus u. Euridice 65
Helmuth, Andacht in Gesängen 66
v. Herder, Ebräische Poesie 67

v. Hormayr, Wien (6 Kunstschätze) 71
Horn, Dichtercharaktere 72
Hornburg, poet. Gedächtnißüb. 72
v. Houwald, d. Genesung. Cantate 72
Huldigung den Frauen 73
Immermann, der Cavalier 76
Immortellen-Kranz f. Ehegatten 76
Ironie des Lebens 77
Irving, Eroberung von Granada 77
Jugendstreiche und Altersbelust. 78
Justi, Sionitische Harfenklänge 78
Kabath, Declamationsbuch 78
Kellermann, die Alpen-Reise 80
Klar, Gedichte zum Declamiren 81
Klemm, Herfest. 6 Gesänge 82
Knacker, d. Heroen d. Chr. besungen 82
Knak, geistl. Lieder u. Sonette 82
Könitzer, Muth u. Kraft. Heldged. 84
Körners, Th., poet. Nachlaß 84
Krug v. Nidda, Gedenk-Büchlein 86
Krummacher, Parabeln 86
Künstler, Berlins dramatische, 87
Langenschwartz, Arnaldo 88
Lappe, poetisches Magazin 88
Laterne, magische, von Haug 88
Lessing, die Mexicanerin. Heldeng. 91
Lieder, 67 gesellige ꝛc., 92
Liederbuch für Studirende 92
Liedersamml. f. gesell. Zirkel 92
— kleine, für Schulen 92
Lindemann, neue Gesangstücke 92
Lindenhan, das gerettete Malta 92
Lorenz, Wegweiser f. Künstler 94
Loß u. Töpfer, räthselh. Erzähl. 94
v. Lüdemann, die beiden Grafen 95
Ludwig, König von Bayern, Gedichte. 2te Auflage. 95
Lyncker, Situationszeichn. 96
Maaß, Grundr. d. Rhetorik 96
Manfred, Romanzen ꝛc. 96
Matthey, die Schnellmalerei 98
v. Matthisson's Schr. 7r, 8r Bd. 98
Mauerer, Gedichte 98
v. Mauvillon, die in London und Edinburg gesp. 5 Schachpart. 98
Méry u. Barthélemy, der Sohn d. Mannes. Gedicht. (3 Uebers.) 101
Moore, Lalla Rookh, v. Bueren 103
— Liebe d. Engel, v. v. Haugwitz 103
Müller u. Wolff, ital. Volkslied. 106
Müller, Lehrm. im Claviersp. 106
Müller, Lehrm. im Singen 106
Münch, Jugendbilder u. Jugendtraeume (ausgew. Poesien) 106
Musenalmanach, von Wendt 107
— Berliner, 107
Nicander, Runen. (Gedichte.) 109
Orphea. Damen-Taschenbuch 111
Pantheon d. Gesch. d. Teutschen 113
Penelope. Damen-Taschenbuch 114
Perlen für Jungfrauen 114
Phönix. Unterhaltungsblatt 116
Pollock, d. Lauf d. Zeit. Gedicht. 118
Polyhymnia, von Sturm 118
Porsch, Skofliod. Gedichte 118
Posselt, Gedichte 118
Prätzel, Maurer-Gedichte 119
Real-Encyklop., allg. deutsche, 122
Reinbeck, Geschichte d. Dichtkunst 123
Reindl, poetische Versuche 123
Reinhold, der kleine Declamator 124
Reumont, Aachens Liederkranz 124
Richter, J. P. Fr., Briefwechsel 125
Rochus von Winnemuth 126
Rosen. Damen-Taschenbuch 127
Rosenkranz, üb. Calderon Trag. 127
Rousseau, Spiele der Muse 128
Rugendas, maler. Reise in Bras. 129
Sachs, Hans, e. Auswahl v. Göz 130
Samhuber, Anthea. Hymnen ꝛc. 131
Sammlung mehrstimm. Gesänge 132
— von Kirchenliedern ꝛc. 132
— mehrstimm. Schullied. v. Erk 132
Sämunds Edda, von Studach 132
Schärtlich, neues Choral-Buch 133
Schauplatz der Künste ꝛc. 133
Schertle, Gedichte u. Erzählung. 134
Schoppe, neue nordische Sagen 138
Schreiber, Rheinische Sagen 138
Schricker, d. Lehre Jesu, in Ver. 138
Schröer, Gesch. d. teutschen Poesie 140
Schuppan, geistliche Lieder 141
Schütze, muntere Unterhaltung 141
Schwab, Gedichte. 2r Bd. 141
Scott, die Jungfrau vom See 142
— der Bräutigam v. Trierm. 142
v. Soden, Hortensien 145
Sphynx. Ein Räthsel-Almanach 146
Stammbuch in gewählten Stell. 146
Stammbuchsaufsätze, 330, 146
Stellwag, Monogrammenlexic. 147
Sturm, geograph. Spiel 150
Swoboda, Harmonielehre 150

Tanner, heimatl. Bilder u. Lied. 151
Taschenbibl. d. ausl. Klassiker 151
Taschenbuch für Damen 152
— a. Italien ꝛc., v. Waiblinger 152
— der Liebe und Freundschaft 153
— Rheinisches, von Adrian 153
— z. gesell. Vergnügen, v. Kind 153
Taschen-Conversations-Lexicon 153
Taschen-Liederbuch. (2) 153
Tegnér und Oehlenschläger 154
Theotima. Religiöse Gedichte 155
Thiersch, d. Kunst unt. d. Griechen 156
Tiedge's Werke. 8r Thl. 156
Tillmann, der Choral-Gesang 156
Traub, über Tanz-Unterricht 157
Turnier Buch Wilhelm IV. 158
Tust, die Schönschreibekunst 158
Uebungen für Billardspieler 160
Uhland, Gedichte, 4te Auflage 160
Urania. Damen-Taschenbuch 161
Veilchen, das, — — 161
Vergiß mein nicht v. Spindler 162
Verstand u. Glück im Bunde 162
Vielliebchen. Von v. Tromlitz 163
Vinder, d. Theater zu N.-Abdera 163
Voß, Joh. H., Briefe 166
Wahrheit a. Jean Paul's Leben 167
Wedemann, 100 Gesänge 169
Wehrmann, poet. Versuche 169
— neue Polterabendschwänke 169
Weinlese, die, von v. Gaupp 169
Weitershausen, Liederbuch 170
Weitzmann's Gedichte 170
— — in schwäb. Mundart 170
Welt, die, und Hamburg 1829 170
West's gesammelte Schriften 171
de Wette, Heinrich Melchthal 171
Wiener, gesellschaftl. Tänze 171
Worte der Weihe an Paganini 174
Wörterbuch der Künste ꝛc. 174
Zacharia, die vier Stufen des weiblichen Alters. Gedichte 175
Zenger, Poemata 177
Zimmermann, der Maler 178
Almanach des Dames 190
de Béranger. Chansons 190
Bibliothèque dramatique 190
— univ. des belles-lettres 190
Byron, Works (2) 191
Campbell, poetical Works 191
de Canova Oeuvres choisies 191
Collection des auteurs class. 192
Cooper's Works 192
L'Ecriture Américaine etc. 193
Egeria. Poesie italiane pop. 193
Forget me not, by Shoberl, 194
Giraud, Comedie scelte 194
Goethe, Goetz of Berlichingen 195
Gyllenborg, Fabler 195
Harmonies, les, de la nature 195
Irving, Wash., Works 196
— the Conquest of Granada 196
Méry et Barthélemy, le fils de l'homme (2) 199
Mickiewicz, Poezye 199
Molino, Guitarreschule 199
de Montrol, Elvire 199
Musée de Peinture et de Sculpt. 199
Nota, Commedie, del Salfi 199
Pocket-Edit. of Englisch class. 200
Repertoire du Théâtre français à Berlin 201
Revue encyclopédique 201
Salm, Princesse de, Pensées 202
Scott, Walter, Works 202
— Anne of Geierstein (2) 202
— the minstrel 202
Shakspeare dram. Works 202
— — — by Singer 202. 203
Tegnér, smärre saml. Dikter 203
Tegnér (och) Oehlenschläger 203
Théâtre français moderne 203
— — — par J. Louis 203
Tombeau, le, poème 204
Verri, le notti Romani 204
Zahn, l. Ornemens de Pompeji 204
Zschokke, les Soirées d'Aarau 204

Schriften vermischten Inhalts.

Abraham a. S. Cl., Etwas f. Alle 2
Allerlei, buntes, 3
Anekdoten ꝛc., üb. Friedrich d. Gr. 4
— berühmter Männer 4
Anekdotenschatz, der, 4
Baur, bunte Blätter ꝛc. 11
Besser, gesellschaftl. Spiele ꝛc. 15
Bitter-Kleeblatt 18
Conversations-Lexicon 30
— — für den Handgebrauch 30
— — neues Rheinisches, 30
Conversations-Taschenlexikon 30

Schriften
in
teutscher, lateinischer, griechischer ꝛc. Sprache.

NB. Ueber die mit einem * bezeichneten Werke findet man die nöthige Nachricht hinsichtlich der früher erschienenen Theile, der Preise ꝛc. im Verzeichniß 1825; das † zeigt auf den Jahrgang 1826; ‡ auf 1827, und ⚸ auf 1828 und 1829.

Die mit n. vorgezeichneten Preise der Verleger müssen im Auslande zum Theil erhöhet werden.

sgr. bedeutet Silbergroschen, wovon 30 auf Einen Thaler Preußisch Courant gehen.

---

† Abbildung der fremden, in Deutschland ausdauernden Holzarten für Forstmänner, Gartenbesitzer u. für Freunde der Botanik, herausgeg. vom Prof. Fr. Guimpel, mit Angabe der Cultur, vom Inspector Fr. Otto, beschrieben von Fr. G. Hayne. Bd. I. Heft 21, 22. gr. 4. (12 illum. Kupfertafeln u. 1¼ Bogen Text.) Berlin, Reimer 3 thl.

⚸ Abbildungen aus dem Gesammtgebiete der theoretisch-praktischen Geburtshülfe, nebst beschreib. Erklärung derselben. Nach d. Franz. des Maygrier bearb. und mit Anmerk. versehen vom Prof. Dr. Ed. C. J. v. Siebold. 5te — 8te (letzte) Liefer. schmal gr. 4. (32 Steintaf. u. 16 B. Text.) Berlin, Herbig. Subscr.-Pr. à n. 20 gr. od. 25 sgr.
Alle 8 Liefer. in Einem Bande sauber cart. kosten n. 7 thl.

Abbildungen der Denkmäler des Doms von Mainz, vide Kupferwerke, im Anhange.

A. B. C., das, erläutert durch Fabeln und Erzählungen. Mit 25 illum. Kupfern. 8. (2 B.) Berlin, Hasselberg. geb. ⅔ thl.

ABC- und Bilderbuch, neues, ein Geschenk für gute u. fleißige Kinder. (Mit 15 illum. Kupf.) gr. 8. (2 B.) Ebend. geb. ½ thl.

A, B, C-Buch, neues, für gute Kinder, welche bald lesen lernen wollen. Enthält die nöthigen Alphabete, Buchstabier- u. Lesesätze, und 24 lehrreiche Erzählungen mit eben so viel schön gemahlten Bildern. 12. (2 B.) Wien, Müller. Schön geb. ⅔ thl.

ABC- und Lesebuch, geographisches, mit hübschen (illum.) Kupfern geziert, welche die vorzügl. Völker der Erde und die Thiere, welche in den verschied. Erdgegenden leben, darstellen. Französisch u. deutsch. Für den ersten Unterr. in beiden Sprachen bearb. 8. (9½ B.) Leipzig, Kollmann. geb. 15 gr. od. 18¾ sgr.

Abendstunden, Gott geweihte, für Christen beider Confessionen.

gr. 12. (5 B.) Bühler 1828. (St. Gallen, Huber u. Comp.) geh. n. 7 gr. od. 8⅔ sgr.

Abraham a Sancta Clara, P., Ein Buch für jeden Stand, oder Etwas für Alle. Zur kurzweil. u. nützl. Unterhaltung auf's neue an's Licht gebracht von D. Heinmar. 2 Bdchen. 12. (23 B.) Frankfurt, H. Wilmans. br. 1 thl. 12 gr. od. 1 thl. 15 sgr.

Acte der Eröffnung der Cortes in Lissabon ꝛc., vide Interesse.

Adelhaid, Königs-Tochter von Burgund, nachherige Gemahlinn des Kaisers Otto des Großen. Eine erbaul. u. merkwürd. Geschichte aus dem 10ten christl. Jahrhunderte; neu erzählt und mit nützl. Sittenlehren begleitet. 2te Aufl. 8. (9½ B. u. Titelkupfer.) Augsburg, M. Doll. (Landshut, Krüll) ⅓ thl.

Adler, Pastor G., der Sinn für die Religion begründet das Glück eines Volkes. Worte zur Feier des jährl. Reformationsfestes, so wie zum Andenken an den Vermählungstag der Prinzessin Wilhelmine Maria K. H. und des Prinzen Friedrich Carl Christian K. H. 8. (1½ B.) Altona, Busch in Comm. geh. 3 gr. od. 3⅓ sgr.

Adolph, Hauptmann J. G. B., Lehrbuch der Militair-Geographie von Europa. 1r Bd. — Auch u. d. Titel: Mathematische und physische Erdbeschreibung, mit besond. Rücksicht auf Europa. Mit 2 Charten und 2 Figurentafeln (und dem Bildn. des Kronprinzen von Preußen.) gr. 8. (31 B. u. 2 B. Tab. in gr. Fol.) Mainz, Müller. (Leipzig, Hinrichs) 3 thl.

Der Subscript.-Preis von 2⅓ thl. wird nur gewährt, wenn man sich zur Abnahme des ganzen Werks in 5 Bänden verbindlich macht.

Adrian, neuestes Gemälde von London und seinen Umgebungen. Handbuch für Reisende nach London. Mit einem Wegweiser von Frankfurt a. M. über Mainz, Coblenz, Cöln, Nymwegen und Rotterdam nach London, sodann von London über Harwich nach Hamburg, über Ostende nach Brüssel und über Dover u. Calais, Brighton u. Dieppe nach Paris. Beigegeben ist: Eine Reisekarte, der Plan und das Panorama von London, so wie eine Karte der Umgebungen von London. gr. 12. (19⅓ B.) Frankf., Sauerländer. Druckvelinp. geb. in Futteral 3⅓ thl.

♀ Aeschyli Septem contra Thebas. Quaestionum Aeschylearum Specimen III. Dr. C. G. Haupt. 8 maj. (22 B.) Lipsiae, Lehnhold 1 thl. 8 gr. od. 1 thl. 10 sgr.

Akademie der Wissenschaften, die königliche, und das königl. General-Conservatorium der wissenschaftl. Sammlungen des Staates zu München. — Organisation und Mitglieder derselben. — Ein Taschenbuch, das alljährlich mit dem Jahresschlusse erscheint, und die bis dahin stattgehabten Veränderungen, so wie die neueste Anzeige der Wohnungen der, in München selbst befindl. Mitglieder genau enthält. Für das Jahr 1829. 12. (4 B.) München. (Sulzbach, v. Seidel.) Schreibp. geh. 9 gr. od. 11¼ sgr.

Albers, D. Fr. J. H., die Pathologie und Therapie der Kehlkopfskrankheiten. Eine Monographie. gr. 8. (19 B.) Leipzig, Cnobloch 1 thl. 12 gr. od. 1 thl. 15 sgr.

berkl, J. J., leichtfaßl., prakt. Unterricht zur Erlernung des Schachspiels mit 2, 3 und 4 Spielern, und Anweis. zur gründl. Kenntniß der verschied. Spielarten, ihrer Gesetze und Feinheiten. Mit 1 Abbild. 8. (5½ B.) Quedlinb., Basse. geh. ⅔ thl.

brecht, D. C. A., practische Anleitung zur Kenntniß der gesetzlichen Erbfolge und zur Selbsterrichtung rechtsgiltiger Testamente, nach Sächs. und Preuß. Rechten und mit besond. Rücksicht auf das Königl. Sächs. Mandat vom 31. Jan. 1829. 8. (16½ B.) Dresden, Hilscher 20 gr. od. 25 sgr.

llerlei, buntes, in merkwürd. und unterhalt. Geschichten; biograph. Skizzen; abentheuerl. Erzählungen ꝛc.; nebst gemeinnütz. Rezepten zur Land- u. Hauswirthschaft. 6s Bdchen. (Volkskalender auf 1829.) 8. (8 B.) Magdeb., Rubach. geh. ⅓ thl.

lmanach auf das Jahr 1830. (½ Zollgröße.) Mit Abbildung des türkischen Militärs in seinen neuen Uniformen. Lithogr. Carlsruhe, Müller'sche Hofbuchh. Geh. mit Goldschnitt n. 8 gr. od. 10 sgr. — Illum. n. 9 gr. od. 11¼ sgr.

lmanach für's Aachener Stadt-Theater, auf das Jahr 1829, herausgeg. von D. Arendt. (Mit 1 Ansicht u. 3 Bildnissen, sauber lithogr.) 16. (16 B.) Aachen, Mayer. Velinp. geb. n. 1½ thl.

lt, D. J. K. W., Rede vor der Taufe des Israeliten B. Judas, gen. Junius. gr. 8. (1 B.) Eisleben, Reichard 2 gr. od. 2½ sgr.

— — Grammatica linguae Graecae, qua N. T. scriptores usi sunt. 8 maj. (21 B.) Halae, Kümmel 1⅓ thl. — Schreibp. 1⅔ thl.

† Altes und Neues in extemporirbaren Entwürfen für Wochen-Kirchen. Ein homilet. u. katechet. Handbuch. 1r Bd. 2s Heft. gr. 8. (7½ B.) Nürnberg, Riegel u. Wießner 9 gr. od. 11¼ sgr.

Aman, Sigm. v., Archontographie, oder chronolog. Reihenfolge aller Päbste, Kaiser, Könige und Churfürsten der ältern sowohl, als neuern Geschichte Europa's. Nebst kurzer Beschreibung sämmtlicher während diesem Zeitraume gelieferten merkwürd. Schlachten und Treffen. gr. 8. (16½ B.) Linz, Academ. Buchh. 1 thl.

† Ammon, D. Chr. Fr. v., Handbuch der christlichen Sittenlehre. 3r Bd. 2te Abtheil. Mit dem Register (über das ganze Werk.) gr. 8. (22 B.) Leipzig, G. J. Göschen 1⅔ thl. — Alle 3 Bände in 5 Abtheil. kosten 7 thl. 12 gr. od. 7 thl. 15 sgr.

— — Das weise Wohlwollen des frommen Menschen gegen die Thiere. Eine Predigt über Sprüchw. Salom. K. 12. V. 10. gr. 8. (1½ B.) Dresden, Hilscher. Velinp. geh. 3 gr. od. 3⅜ sgr.

Ammon, G. G., das sicherste Mittel, nur große und gut ausgebildete Pferde zu erziehen. Ein auf lange Erfahrung gegründeter, guter Rath an Pferdezüchter. 8. (2¼ B.) Königsberg, Bornträger. geh. 5 gr. od. 6¼ sgr.

Amt, das, des Preußischen Richters, in Beziehung auf die Verwaltung der Justiz-Fonds. gr. 8. (10½ B.) Berlin, Fincke. geh. 20 gr. od. 25 sgr.

Amthor, D. G. M., neue Beiträge zu Coburgs Annalen, oder actenmäßige Beschreibung der, in dem letztverfloss. Jahrzehend durch den Gemeinsinn der hiesigen Bürger in das Leben ge-

tretenen, Wohlthätigkeits-Anstalten. gr. 8. (13½ B. u. Fr. Eberhardts Bildniß) Coburg, Sinner 16 gr. od. 20 sgr.

An Eine Hohe Versammlung des Durchlaucht. Deutschen Bundes. — Darlegung der zwischen dem Durchlaucht. Herzoge Carl von Braunschweig-Lüneburg und Höchstdessen Landständen obwaltenden Differenz, die unterm 25. April 1820 publicirte erneuerte Landschafts-Ordnung betreffend, mit desfallsiger unterthän. Antrage von Seiten der dazu angewiesenen Mitglieder des engern u. größern Ausschusses ꝛc. Nach einem sorgfältig durchgesehenen Exemplare des Originals besorgte Ausgabe. gr. 8. (9 B.) Leipzig: Brockhaus. geh. 18 gr. od. 22½ sgr.

♀ Analekten für Erd- und Himmels-Kunde. Herausgeg. vom Prof. Dr. Fr. v. P. Gruithuisen. 3s u. 4s Heft. gr. 8. (10½ B.) München, Palm 1 thl.

Andacht zu der heil. Elisabeth. Nebst Morgen- Meß- Beicht- Kommunion- und Abendgebethen; wie auch einer kurzen Lebensbeschreibung derselben. 12. (3½ B. u. Titelkupfer.) Augsburg, N. Doll 1828. (Landshut, Krüll) 3 gr. od. 3¼ sgr.

Andachten, kurze, zum allgemeinen Gebrauche für kathol. Christen. 8te Aufl. 18. (108 S. u. Titelkupf.) Ebend. 1826. 4 gr. od. 5 sgr.

Andachtsbuch für die erwachsene Jugend. Söhnen und Töchtern gewidmet vom Verfasser der Stunden der Andacht. 2te Ausg. gr. 12. (26½ B.) Aarau, Sauerländer br. 1 thl. 8 gr. od. 1 thl. 10 sgr. — weiß Papier 1 thl. 20 gr. od. 1 thl. 25 sgr.

Andersch, D. J. D., Weihnachts-Sträußchen für heranwachsende Jungfrauen. 16. (6½ B. u. 1 illum. Steindr.) Berlin, Natorff u. Comp. geb. 10 gr. od. 12½ sgr.

— — Weihnachts-Sträußchen für heranwachs. Jünglinge. 16. (6¼ B. u. 1 Steindr.) Ebend. geb. 9 gr. od. 11¼ sgr.

Andral, Prof. Dr. G.; Grundriss der pathologischen Anatomie. Aus dem Französ. übersetzt und mit einer Einleitung, Bemerkungen u. Zusätzen herausgeg. von Dr. F. W. Becker. 2 Thle. gr. 8. (1r Thl. 28½ B. rest 2r.) Leipzig, Voss 5¾ thl.

André, Hofr. Chr. G., National-Kalender auf 1830, v. National-K.

Anekdoten und Charakterzüge aus dem Leben Friedrichs des Großen. Herausgeg. von C. Hildebrandt. 1s u. 2s Bdchen. 16. (24 B.) Halberstadt, Brüggemann. geh. à 9 gr. od. 11¼ sgr.

Anekdoten und Charakterzüge berühmter Männer, gesammelt von L. W. D. 8. (12 B.) Wesel 1828, Becker 16 gr. od. 20 sgr.

Anekdotenschatz, der, oder Pillen gegen üble Laune und Langweile. Gesammelt von Friedrich Kurzweil. 4te, beträchtlich verm. Aufl. 6 Bdchen. 16. (24 B.) Pesth, Hartleben. geh. 1 thl.

Anleitung zum zweckmaessigen Bau der Abtritte und Reinigungskanaele von der Kön. Französ. Sanitaetsgesellschaft. Aus d. Franz. Mit (4 lithogr.) Abbild. (in gr. Fol.) gr. 4. (2¼ B.) Carlsruhe, Velten. geh. n. 1 thl. 8 gr. od. 1 thl. 10 sgr.

Anleitung, systematische, für die Gutsherrschaften in den sämmtl. Königl. Preußischen Staaten, zur richtigen Beurtheilung und Wahrnehmung ihrer Gutsgerechtsame und sonst. Rechtsverhältnisse ꝛc. — Auch u. d. Titel: Ausführl. systemat. Darstellung der nach der jetzigen Preuß. Staats- u. Rechtsverfas-

sung sowohl in Ansehung der vormals unmittelbaren deutschen reichsständ., jetzt aber unter K. Preuß. Hoheit befindl. standesherrl. Besitzungen, als auch in Ansehung der Ritter- und adelichen Güter in den K. Preuß. Staaten besteh. Rechte ꝛc. Von D. L. A. K(ermes.) gr. 8. (32 B.) Leipzig, Nauck 2 thl.

Anleitung, dem heiligsten Meßopfer recht beizuwohnen, mit e. Vorworte, besonders an Eltern und Lehrer. 8. (5 B.) Breslau, Graß, Barth u. Comp. 4 gr. od. 5 sgr.

† Annalen der deutschen und ausländischen Criminal-Rechts-Pflege. Herausgeg. von dem Criminal-Director Hitzig in Berlin. 7s — 9s Heft. gr. 8. Berlin, Dümmler à 1 thl.

† — neue, der Mecklenburg. Landwirthschafts-Gesellschaft. 16r Jahrg. — Auch u. d. Titel: Landwirthschaftl. Annalen des Mecklenb. patriot. Vereins. 10r Jahrg. 1829. 4 Hefte. Mit Geh. Hofr. Karsten's Bildniß. 8. Rostock, Stiller 3 thl.

† — neueste theologische, und theologische Nachrichten. Herausgeg. von D. J. Schultheß. (4r Jahrg.) 1829. 12 Hefte. 8. Zürich, Schultheß n. 4 thl.

† Annegarn, J., Weltgeschichte für die kathol. Jugend. 7s (letztes) Bdchen. — Auch u. d. Titel: Geschichte der neueren Zeit. 2s Bdchen. Vom Westfäl. Frieden bis auf unsere Tage. 8. (29½ B. u. 1 Tab.) Münster, Theissing 12 gr. od. 15 sgr.

† Anshelm's, genannt Rüd, Valer., Berner-Chronik, von Anfang der Stadt Bern bis 1526. Herausgeg. vom Pfarrer E. Stierlin und Prof. J. R. Wyß. 4r Bd. Der Ausgang des Jetzerischen Handels, 1508, und fernere Geschichtserzählung bis zu Ende des Jahres 1513. gr. 8. (31 B. u. Titelvign.) Bern, Haller. (Leipzig, Schmidt) n. 1 thl. 16 gr. od. 1 thl. 20 sgr.

Ansichten über wesentliche Lehren des Pfandrechts. In Beziehung auf eine neue Legislation in Mecklenburg. gr. 8. (4 B.) Rostock u. Schwerin, Stillersche Hofbuchh. geh. 6 gr. od. 7½ sgr.

Antony, Prof., Chordir. J., archäologisch-liturgisches Lehrbuch des Gregorianischen Kirchengesanges, mit vorzügl. Rücksicht auf die Römischen, Münsterschen, u. Erzstift-Kölnischen Kirchengesangsweisen. gr. 4. (32¼ B.) Münster, Coppenrath. geh. 2⅔ thl.

Anweisung, praktische, zum Branntweindestilliren, für angehende Destillateurs bearb. gr. 12. (4 B.) Nordhausen 1830, Landgraf. br. n. 8 gr. od. 10 sgr.

— zum Zeichnen u. Malen, vide Zeichenbücher, im Anhange.

Appel, D. F., Handbuch des summarischen Untersuchungs-Verfahrens der Steuer-Behörden in Zoll- und Steuer-Prozessen. gr. 8. (13 B.) Berlin, Dümmler 20 gr. od. 25 sgr.

Arbeitsbuch für Damen, vide Stick- ꝛc. Muster, im Anhange.

Architektur, die antike und moderne, mit 32 architekton. Verzierungen, Freuden- u. Trauermonumenten. Mit e Anhange, enthaltend die Bildhauer-, Formschneide- u. Lackirkunst, die Vergoldungskunst der Maler u. Bildhauer u. e. Auswahl vorzügl. Grabschriften. 16. (7 B.) Eisleben, Reichardt. geh. n. ⅓ thl.

Aus: † Schule der schönen Künste ꝛc. abgedruckt.

† Archiv für Anatomie und Physiologie. In Verbindung mit

mehrern Gelehrten herausgeg. von J. Fr. Meckel. Jahrg. 1829. 4 Hefte. Mit Kupertaf. gr. 8. Leipzig, Voss n. 4 thl.

Archiv für Bergbau und Hüttenwesen. Herausgeg. vom Geh. Ober-Berg-R. D. C. J. B. Karsten. 20r Bd. 1s Heft. Mit 9 Steintaf. 8. (15 B. u. 3 Tab.) Berlin, Reimer 2⅓ thl.

— für die civilistische Praxis. Herausgeg. von D. J. C. Gensler, D. C. J. A. Mittermaier, D. C. W. Schweitzer. 1r Bd. 3te Aufl. gr. 8. (31 B.) Heidelberg, Mohr 2 thl.

— neues, des Criminalrechts. Herausgeg. von Chr. G. Konopak, C. J. A. Mittermaier und D. C. Frz. Roßhirt. 10r Bd. 4s und 11r Bd. 1s Stück. 8. (24½ B.) Halle, Schwetschke u. Sohn. geh. à 12 gr. od. 15 sgr.

— entomologisches, herausgeg. von Dr. Th. Thon. 2r Bd. in 4 Heften. Mit Kupfertaf. gr. 4. Jena, Schmid n. 3⅓ thl.

— für Bayreuthische Geschichte und Alterthumskunde. Herausgeg. vom Bürgermeister C. C. Hagen und Pfarrer Th. Dorfmüller. 1r Bd. 2s Heft. Mit 1 Steindrtaf. gr. 8. (13 B.) Bayreuth 1828, Grau in Comm. 1 thl.

— für Schweizerische Geschichte und Landeskunde. Herausgeg. von H. Escher und J. J. Hottinger. 2r Bd. 3 Hefte. gr. 8. Zürich, Orell, Füßli u. Comp. 2 thl. 9 gr. od. 2 thl. 11¼ sgr.

— für neuere Kriegs- und Armee-Geschichte. 1r Bd. 3s Heft. gr. 8. (4½ B.) Leipzig, Baumgärtner 9 gr. od. 11¼ sgr.

— der Naturgeschichte, oder Sammlung belehrender Abbildungen aus dem Thierreiche, nebst vollständ. Erläuterungen zur Belebung des Sinnes für die Freuden der Natur. 1r Bd. 5s Heft. Mit 8 Steindrtaf. (47 Abbild.) in qu. gr. Fol. — 4. (22 B.) Naumb., Wild n. 20 gr. od. 25 sgr. — Illum. n. 1⅓ thl.

— für das Transportwesen. Herausgeg. von Hofrath von Herrfeldt. 1r Jahrg. 1829. In V (VII) Abtheilungen. gr. 4. Frankfurt, (Hermann'sche Buchh.) n. 9 thl. 8 gr. od. 9 thl. 10 sgr.

Ardenni's, M. Ph., Unterricht in den neuesten und vortheilhaftesten Heitzungsmethoden. Enthaltend eine gründl. Anleitung zur besten u. wohlfeilsten Erbauung u. Einrichtung der Kamine, Schornsteine, Oefen u. Wärmeträger, zur Dampf- u. Luftheitzung ꝛc. Aus d. Franz. Mit 4 Steintaf. in Fol. — 8. (18 B.) Ulm, Ebner 1 thl. 14 gr. od. 1 thl. 17½ sgr.

Arendt, H. H. W., kleine Rechenschule, oder leichtes Rechenbuch für die ersten Anfänger. 3te Aufl. 8. (16 B.) Hamburg, J. Campe 8 gr. od. 10 sgr.

Aristophanis Comoediae edid. Bothe. Vol. III., *vide* Poetae.

— Fragmenta. Ex recensione Guil. Dindorfii. 8 maj. (18 B.) Lipsiae, libr. Weidmann 1 thl. 12 gr. od. 1 thl. 15 sgr.

Aristotelis historia animalium, ex recens. Imm. Bekkeri. 8 maj. (24 B.) Berolini, Reimer 1 thl. 6 gr. od. 1 thl. 7½ sgr.

— de partibus animalium libri quattuor, ex recens. Imm. Bekkeri. 8 maj. (9 B.) Ibidem 10 gr. od. 12½ sgr. — Fein Pap. 14 gr. od. 17½ sgr.

Aristoteles von der Seele und von der Welt. Uebersetzt und mit Anmerkungen begleitet vom Prof. C. H. Weiße. gr. 8. (27 B.) Leipzig, Barth 2 thl. 12 gr. od. 2 thl. 15 sgr.

Arnold, A., die höheren Unterrichtsanstalten nach den Anforderungen der Gegenwart. 8. (8 B.) Berlin, Schüppel. geh. ⅓ thl.

Arnott, D. N., Elemente der Physik oder Naturlehre, dargestellt ohne Hülfe der Mathematik. Nach der 3ten Aufl. aus dem Engl. übersetzt. Mit 9 Tafeln Abbild. gr. 8. (37 B.) Weimar, Ind.-Compt. geh. 2 thl. 18 gr. od. 2 thl. 22½ sgr.

Aschbach, Prof. J., Geschichte der Ommaijaden in Spanien, nebst einer Darstellung des Entstehens der spanischen christlichen Reiche. 1r u. 2r Thl. gr. 8. (49 B.) Frankfurt, Varrentrapp 3 thl. 18 gr. od. 3 thl. 22½ sgr. — Schreibp. 5 thl.

Aschoff, Apotheker, Dr. E. F., Anweisung zur Prüfung der Arzneymittel auf ihre Güte, Aechtheit und Verfälschung, nebst pract. Anleitung zu einem zweckmäss. Verfahren bei den Visitationen der Apotheken, und einem Verzeichnisse der gebräuchl. chemischen Reagentien. gr. 8. (14 B.) Lemgo, Meyersche Hof-Buchh. 18 gr. od. 22½ sgr.

Ast, D. Fr., Hauptmomente der Geschichte der Philosophie. gr. 8. (5 B. inclus. 1 Tabelle.) München, Weber n. 8 gr. od. 10 sgr.

♀ Athenäum berühmter Gelehrter Würtembergs. 2s u. 3s Heft. 8. (10 B.) Stuttgart, Brodhag à 9 gr. od. 11¼ sgr.

Inhalt. II.: v. Schiller, Hofr. Haug, D. W. Hauff. — III.: v. Malblanc, Ober-Tribunalr. D. v. Majer, Emmert, Osiander, Canzler v. Schnurrer, Prälat v. Griesinger, Ober-Medicinalr. v. Jäger, Conz.

Auch ein Beitrag zur Vertheidigung der heiligen katholischen Kirche. Veranlaßt durch die Schimpfpredigt des Pastors Schmaltz zu Neustadt-Dresden am Reformationsfeste 1826. Allen guten Christen zur Beherzigung und Warnung vorgelegt von einem kathol. Seelsorger. gr. 12. (13⅓ B.) Landshut, Thomann. geh. 20 gr. od. 25 sgr.

♀ Auctores classici Latini, ad opt. libror. fidem editi, cum var. lect. delectu. Cur. Dr. C. Zell. Vol. XII et XIV. 8. (38¾ B.) Stuttgartiae, Hoffmann. Velinp. geh. Subscr.-Pr. à 9 gr. od. 11¼ sgr.

Inhalt: XII et XIII.: Q. Curtii Rufi de Gestis Alexandri magni Regis Maced. libri qui supersunt octo. Appositis Io. Freinshemii supplementis et adjecta var. lect. max. memorabili edid. Dr. A. Baumstark. Vol. II et III. — XIV.: M. Atti Plauti Comoediae. Cum var. lect. delectu tertium edid. Fr. H. Bothe.

Auctoris incerti, vulgo Sexti Aurelii Victoris originis gentis Romanae liber. Recensuit animadversionibus critico-exeget. et antiquitatem Roman. illustrant. indicibusque instructum edidit Fr. Schroeter. 8 maj. (15 B.) Lipsiae, Lehnhold 1 thl.

Auer, Th., das Stundgebet zu St. Johann im Leoggenthale. Eine Schlußpredigt. 8. (2 B.) Augsburg, Wolff. geh. 2 gr. od. 2½ sgr.

Auflösungen, allgemeine und besondere, der in Uflakker's algebraischem Exempelbuche vorkomm. Aufgaben, welchen noch andere beigefügt worden. 3te, nach der 6ten Aufl. des Exempelbuchs eingerichtete, verb. u. verm. Aufl. Herausgeg. von

D. J. Hilzheimer. gr. 8. (14½ B.) Braunschweig 1830, Schulbuchhandlung 1 thl. — Mit dem Exempelbuche 1½ thl.

August, Prof. Director D. E. F., prakt. Uebungen zur Kenntniß des Lateinischen, mit Berücksichtigung der etymolog. Abtheilung des Auszuges aus C. G. Zumpts Latein. Grammatik und der Schulgrammatik von O. Schulz, für den ersten Unterricht auf höheren Bildungsanstalten. 2te verm. u. verb. Aufl. gr. 8. (10 B.) Berlin, Trautwein 10 gr. od. 12½ sgr.

† Augusti, D. J. Chr. W., Denkwürdigkeiten aus der christlichen Archäologie; mit beständ. Rücksicht auf die gegenwärt. Bedürfnisse der christl. Kirche. 10r Bd. — Auch u. d. Titel: Die heiligen Handlungen der Christen; archäologisch dargestellt. 7r Bd. Die außerordentlichen heiligen Handlungen. gr. 8. (27½ B.) Leipzig, Dyk 1 thl. 18 gr. od. 1 thl. 22½ sgr.

Augustinus, des heiligen, christliche Unterweisung, die heiligen Schriften zu verstehen und dieselben erklären zu können. Zu Deutsch herausgeg. vom Pfarrer Ph. Lichter. 8. (19½ B.) Coblenz, Neue Gelehrten-Buchh. Belinp. 16 gr. od. 20 sgr.

† Aurora. Taschenbuch für das Jahr 1830. Herausgeg. von J. G. Seidl. 7r Jahrg. Mit 7 Kupfern (wovon 6 zu Hans Sachs von Deinhardstein, und: Donna Diana. Nach Moretto von West.) 12. (11½ B.) Wien. (Leipzig, Liebeskind.) Geb. mit Goldschnitt n. 1 thl. 16 gr. od. 1 thl. 20 sgr.

† Aus dem Leben und den Memoiren eines ehemaligen Galeerensclaven (Vidocq), welcher endlich Chef der Pariser geheimen Polizei wurde. Aus d. Franz. 5r u. 6r Thl. gr. 8. (18 B.) Stuttgart, Gebr. Franckh. geh. 1 thl. 15 gr. od. 1 thl. 18¾ sgr.

Auseinandersetzung, weitläuftigere, der katechet. Unterweisung über das h. Sakrament der Firmung. Aus d. Franz. frei bearb. vom Pfarrer Th. Georgi. 8. (6½ B.) Köln, DuMont-Schauberg 6 gr. od. 7½ sgr.

Ausstopfer, der, oder: die Kunst, in kurzer Zeit gut und natürlich Vögel ausstopfen zu lernen. Veranlaßt durch einen Freund, von F. A. C. J. 8. (1½ B.) Querfurth 1827. (Eisleben, Reichardt.) geh. 3 gr. od. 3¾ sgr.

Auswahl deutscher Lieder (mit Melodieen.) 3te verm. u. verb. Aufl. 16. (27 B.) Leipzig 1830, Serig. geh. 18 gr. od. 22½ sgr.

Auswahl deutscher Lieder für Studirende, mit beigefügten Gesangweisen. Lithogr. 8. (5 B. u. 1 Vign.) Regensburg, Reitmayr. geh. 10 gr. od. 12½ sgr.

d'Autel, Oberhofpred. A. H., Beicht- und Communionbuch für evangelische Christen von jedem Stande, Alter und Geschlecht. 3te verb. Aufl. 8. (21½ B.) Heilbronn 1830, Claß ½ thl.

Autenrieth, H. F., über die Brüche des Zwergfells, *vide* Dreifus.

Autenrieth, Kanzler D. J. H. F. v., Abhandlung über den Ursprung der Beschneidung bei wilden und halbwilden Völkern, mit Beziehung auf die Beschneidung der Israeliten. Mit einer Kritik vom Prälat D. C. Chr. v. Flatt. gr. 8. (4¾ B.) Tübingen, Laupp 9 gr. od. 11¼ sgr.

Avé-Lallemant, Dr. J. L. Ed., de plantis quibusdam Italiae

borealis et Germaniae australis rarioribus. Dissert. inaug. botanica. Acced. tabula aeri incisa. 4 maj. (2½ B.) Berolini, (Dümmler.) geh. 8 gr. od. 10 sgr.

Averill, Chirurg C., kurze Abhandlung der Operativ-Chirurgie, worin die Haupt-Operationen, wie sie von den berühmtesten Chirurgen in England u. Frankreich gemacht werden, so wie auch die von Lisfranc in Paris vorgeschlag. neuen Operations-Methoden beschrieben sind. Aus d. Engl., mit manchen Zusätzen aus den neueren Engl. u. Franz. Schriften. 2te, gänzlich umgearb., mit einer allgem. Operationslehre, einer großen Zahl ganzer Operationen, wie einzelner Operationsmethoden, vorzüglich deutscher Chirurgen, verm. Aufl. — Auch u. d. Titel: Allgem. u. besondere Operationslehre, ꝛc. Mit 1 Kupfertaf. gr. 12. (41½ B.) Weimar, Ind.-Compt. Velindruckp. geh. 2 thl. 6 gr. od. 2 thl. 7½ sgr.

Baader, Frz., Vorlesungen über speculative Dogmatik. 1s Heft. gr. 8. (7¼ B.) Stuttgart 1828, v. Cotta 16 gr. od. 20 sgr.

Bach, Schulbereiter Chr. de, pract. Unterricht, die Pferde an das Gewehr u. die militair. Handgriffe damit, an das Kleingewehr- und Kanonenfeuer, an die Trommel, die Fahne und die militair. Musik zu gewöhnen. Nebst e. Anhange über die Abrichtung der Pferde zum Springen. Nach einer neuen, bis jetzt geheim gehaltenen Methode. gr. 8. (4¼ B. u. des Verf. Bildniß.) Dresden, Walther in Comm. geh. 16 gr. od. 20 sgr.

Bachmann, Gestüt-Inspektor A. J., kurze Anleitung zur Verbesserung der Pferdezucht. Ein Hülfsbuch für den Landmann. 3te verm. u. verb. Aufl. Mit 1 Kupfertaf. 8. (9½ B.) Berlin 1830, Nauck. geh. 18 gr. od. 22½ sgr.

† Baconis, Franc., de Dignitate et Augmentis Scientiarum Libri IX. Ad fidem optim. edition. edidit vitamque auctoris adjecit Dr. Ph. Mayer. Tom. II. 8 maj. (19¼ B.) Norimbergae, Riegel et Wiessner 1 thl. 4 gr. od. 1 thl. 5 sgr.

Baehrens, Dr. Fr., die Harnlehre des Hippokrates, in ihrem wahren Werthe behauptet. gr. 8. (42 B.) Elberfeld, Büschlersche Verlagshandlung 3 thl. 12 gr. od. 3 thl. 15 sgr.

Bake, Prof. J., de humanitatis laude in veterum literarum studio spectanda oratio quam pronuntiavit. 8 maj. (2⅓ B.) Lugd. Bat., Luchtmans. (Lipsiae, Weidmann; auch Weigel.) Velinp. geh. n. 14 gr. od. 17½ sgr.

Bakewell, R., Grundriß der Geognosie. Nach der 3ten Original-Ausg. aus d. Engl. übersetzt und bearb. vom Bergbeamten D. C. Fr. Alex. Hartmann. Mit 4 Kupfertaf. in gr. 4. — gr. 8. (24 B.) Berlin 1830, Rücker 2 thl.

† Balde, J., Carmina selecta summa diligentia recognita. Pars II. 8. (10 B.) Augustae, Kranzfelder. Velinp. 10 gr. od. 12½ sgr.

Ball, E. Fr., Synodal-Predigt über 2 Petri 1, 1. 2. nebst einem Abschiedsgruß an Herrn Propst Roß in Berlin. Herausgeg. von einigen Freunden. 8. (2 B.) Elberfeld, Hassel. geh. 3 gr. od. 3¼ sgr.

Ballerini, P., de vi ac ratione primatus Romanorum ponti-

ficum, et de ipsorum infallibilitate in definiendis controversiis fidei liber singularis, in quo utramque deducitur et constituitur ex principiis concessis ab iis ipsis adversariis, contra quos disputatio futura est. 8 maj. (33 B.) Taurini 1822. (Moguntiae, Müller in comm.) br. n. 3 thl.

Balling, C., Zwei Abhandlungen über einige der wichtigsten Theile des Eisenhüttenwesens, und zwar: 1. Ueber die Konstruktion der Hohöfen, gestützt auf eine durch Erfahrung begründ. Theorie des Hohofenschmelzprozesses, und 2. Ueber die atmosphär. Luft und über den Wasserdampf als Feuerunterhalt. Mittel bei Gebläseschmelzöfen und insbesond. bei Hohöfen, und über die damit in Beziehung stehende Wirkung des Holzes statt Kohle im Hohofen. 4. (5 B. Leipzig, Breitkopf u. Härtel) 8 gr. od. 10 sgr.

Ist auf Unkosten des Herrn Georg Grafen von Buquoy gedruckt.

Balling, Dr. Fr. A., zur Venenentzündung. gr. 8. (22 B.) Würzburg, Stahel 1 thl. 8 gr. od. 1 thl. 10 sgr.

Balslev, Prediger R., erbauliche Betrachtungen für Kranke. Aus d. Dän. übersetzt. 3te Aufl. 8. (13 B.) Bremen, (Geisler) 8 gr. od. 10 sgr.

Barba, Dr. A., mikroskopt. Beobachtungen über das Gehirn und die damit zusammenhäng. Theile. Aus d. Ital. mit einer Biographie des Verf. vom Archiater Dr. J. J. Albrecht von Schönberg. Mit 1 Steindrucktaf. gr. 4. (6½ B.) Würzburg, Strecker 12 gr. od. 15 sgr.

Bärmann, D. G. N., die Assonanzen der deutschen Sprache. Prosodisch u. lexicographisch, als Anhang zu jedem Reimwörterbuche. 8. (23½ B.) Berlin, Rücker 1 thl. 4 gr. od. 1 thl. 5 sgr.

♀Barth, Pfarrer M. C. G., süddeutsche Originalien, Bengel, Oetinger, Flattich. In Fragmenten gezeichnet von ihnen selbst. 2s Heft, mit einem Anhang von Ph. M. Hahn. 8. (5½ B.) Stuttgart, Löflund u. Sohn 6 gr. od. 7½ sgr.

♀Barth-Barthenheim, J. L. E. Graf v., System der österreichischen administrativen Polizey, mit vorzügl. Rücksicht auf das Erzherzogthum Oesterreich unter der Enns. Ein Versuch. 2r Bd. Fortsetzung des 1sten Theils. 3s Hauptstück. Orts-Polizey. Lexicon-8. (49½ B. u. 1 B. Tab.) Wien, v. Mösle 4 thl.

— — desselben 3r Bd. Schluß des 1sten Theils dieses Systems. IV. u. V. Hauptstück: Haus-Polizey. — Privatsicherheits-Polizey. Lexicon-8. (33 B. incl. 2 Tab.) Ebend. 3 thl.

♀Barthelemy, J. J., Reise des jungen Anacharsis durch Griechenland, in der Mitte des vierten Jahrh. vor der christlichen Zeitrechnung. Neu aus d. Franz. übersetzt von Chr. A. Fischer und Th. v. Haupt. 5s — 7s Bdchen. Mit 1 Plan von Sparta. gr. 12. (25½ B.) Mainz, Kupferberg. Subscr.-Pr. à 10 gr. od. 12½ sgr.

Der Subscriptions-Preis soll bis zur Beendigung des Ganzen noch bestehen. — 1s — 4s Bdchen kosten 1 thl. 16 gr. od. 1 thl. 20 sgr.

Batemann, D. Th., Abbildungen der Hautkrankheiten, darstellend die characteristischen Erscheinungen ihrer Hauptgattun-

gen und Arten, nach Willan's Classification. In 40 Tafeln. Aus d. Engl. — 1ste Liefer. Tafel 1 — 10. gr. 4. (3½ B.) Weimar, Ind.-Compt. Illum. 2 thl. 12 gr. od. 2 thl. 15 sgr.

Bauer, Prof. Dr. J. H. B., Minerva medica, *vide* Minerva.

Bäumer, D. Rauschenbusch u. von Oven, Entwurf einer Agende für den Synodalbereich der Grafschaft Mark. Im Auftrag der Synode. gr. 8. (13 B.) Essen, Bädeker. geh. 20 gr. od. 25 sgr.

Baumgarten, Oberlehrer J. C. F., orthographische Vorlegeblätter u. Uebungsstücke. Ein Hülfsmittel zur Erleichterung und Beförderung des Unterrichts in der Rechtschreibung und des Gebrauchs des Genitiv's, Dativ's und Accusativ's, nicht blos für Volksschulen in Städten und Dörfern, sondern auch für die untern Klassen höherer Schulen brauchbar. 8te, zum Theil umgearb., richtiger geordnete u. vermehrte Ausg. qu. 8. (32½ B. u. 1 orthogr. Schul-Tabelle in 2 Fol.-B.) Leipzig 1830, Barth 1 thl.

Die Tabelle ist auch apart für 3 gr. od. 3¾ sgr. zu haben.

Baumgartner, Prof. D. A., die Naturlehre nach ihrem gegenwärtigen Zustande, mit Rücksicht auf mathematische Begründung. 3te umgearb. u. vermehrte Aufl. Mit 8 Kupfertaf. in Fol. — gr. 8. (50 B.) Wien, Heubner 3 thl.

Baur, S., bunte Blätter aus der historischen Welt. Ein Magazin ernster und komischer Ereignisse, seltsamer Abenteuer u. Glückswechsel. Zur angenehmen Unterhaltung und Belehrung für Jedermann. 1r Thl. Mit Titelkpfr. gr. 8. (25 B.) Nürnberg, Zeh. geh. 1 thl. 16 gr. od. 1 thl. 20 sgr.

— — praktisches Handbuch für alle Kanzel- und Altargeschäfte des Stadt- und Landpredigers: (In 4 Bänden.) — 1r Bd. gr. 8. (32 B.) Tübingen, Osiander 1 thl. 16 gr. od. 1 thl. 20 sgr.

— — Predigtbuch für die häusliche Erbauung, über alle Sonn- und Festtags-Evangelien durch's ganze Jahr. 2 Bde. gr. 8. (50 B.) Ulm, Ebner 3 thl.

†— — Repertorium für alle Amtsverrichtungen eines Predigers. — Ausgabe in Monatsheften. — 1ste Abtheil. Casualpredigten. 1s u. 2s Heft. Oct. u. Novbr. 1829. gr. 8. (15½ B.) Halle, Gebauer à 9 gr. od. 11¼ sgr.

Bayer, Kreisrath Fr., Betrachtungen über den Eid, enthaltend eine ausführl. Erörterung seines Begriffes, Zweckes und der Art seiner Anwendung, so wie der wichtigsten, auf denselben sich beziehenden, Gegenstände, u. Vorschläge zu einem zweckmäß. Gebrauche dieser Handlung, besonders einer Verminderung der Eide. gr. 8. (23 B.) Nürnberg, Riegel u. W. 1⅓ thl.

Beantwortung einer Anfrage über den 24sten Artikel des Hamburgischen Hauptrecesses, und über das darin erwähnte Präliminar-Regiment für die Herren Ministerialen, nebst e. Anhange, die Reformirten und Katholiken in Hamburg betreffend. Mit e. Vorbericht über die Säcularfeiern, die in diesem Jahre statt haben werden. gr. 8. (5¼ B.) Hamburg 1828, Campe. geh. 10 gr. od. 12½ sgr.

Vergleiche: Ueber. — Zweifel. im Catalog 1829. Jan. — Junn.

Bearbeitung der im Königr. Sachsen für das Jahr 1829 ver-

ordneten neuen Predigt-Texte, vom 10. — 23. post Trinitatis. Als Fortsetzung u. Beschluß der in der Eutaxia gelieferten Bearbeitung. 8. (1½ B.) Zwickau, Richter n. 2 gr. od. 2½ sgr.

† Beatson's, Al., Nachtrag zu seinem neuen Systeme des Ackerbaues, mit Vermeidung der gewöhnl. Bestellungsweise durch Kalk ꝛc. Nebst Beschreibung der Construction und des Gebrauches seines ganz neuen Ackerwerkzeuges, ꝛc. Aus dem Engl. von C. E. Mayer. — Auch u. d. Titel: Nachtrag zu dem neuen Ackerbausysteme (nach G. H. Haumann's Uebersetzung:) ohne Dünger, Pflug und Brache. Mit 3 Kupfertaf. 8. (7 B.) Wien 1830, Mörschner u. Jasper 12 gr. od. 15 sgr.

Beaudran, Abt, die in Unterhaltung mit Gott beschäftigte Seele. Ein vollständ. Gebetbuch frommer Christen. 3te Aufl. gr. 12. (12½ B. u. 1 Steindr.) Augsburg, Kranzfelder 10 gr. od. 12½ sgr.

Becherer, Schulinsp. D. M. A., über häusliche und öffentliche Erziehung, mit besond. Rücksicht auf die Elementar-Volksschulen. 8. (13½ B.) Breslau, Max u. K. geh. 21 gr. od. 26¼ sgr.

Bechstein, L., Mährchenbilder und Erzählungen, der reiferen Jugend gewelht. Mit 6 illum. Kupfern. 8. (11½ B.) Leipzig, Magazin f. Ind. Schön geb. 1 thl. 4 gr. od. 1 thl. 5 sgr.

Beck, D. J. L., Was erleichtert dem Religionslehrer und Seelsorger seinen Abschied von einer geliebten Gemeinde? Abschiedspredigt. gr. 8. (2 B.) München, Fleischmann 3 gr. od. 3¾ sgr.

Becker, D. G. W., der Rathgeber vor, bei und nach dem Beischlafe. Nebst e. Anhange. 11te, wiederum sehr vermehrte Aufl., wodurch jeder Nachdruck der 10 ersten Aufl. unbrauchbar gemacht wird. 8. (6½ B.) Leipzig, Wienbrack. geh. ½ thl.

—— das wahre Noth- und Hülfsbüchlein für Bruchkranke aller Art. Neue Ausg. 8. (12 B.) Nürnberg, Schneider u. W. geh. 8 gr. od. 10 sgr.

† Becker, D. K. F., deutsche Sprachlehre. 2r Bd. — Auch u. d. Titel: Deutsche Grammatik. gr. 8. (29 B. u. 8 Tab. in gr. Fol.) Frankfurt, Hermannsche Buchh. n. 2 thl. — Die Tabellen auch besonders für n. 8 gr. od. 10 sgr.

† (Becker's, W. G.,) Taschenbuch z. gesell. Vergnüg., vide Taschenb.

Begriff, kurzer, der nothwendigsten Gebether für katholische Christen. 18. (226 Seiten, Titelkupfer u. Titelvign.) Würzburg, Stahel 5 gr. od. 6¼ sgr. — Schreibp. 6 gr. od. 7½ sgr.

Beherzigungen bei der Einführung der Preßfreiheit in der Schweiz, und über gesetzliche Bestimmungen über die Presse. gr. 8. (9½ B.) Zürich, Geßner. geh. 12 gr. od. 15 sgr.

Behr, Consistor.-R. M. J. H. Tr., Worte des Trostes, bei der Beisetzung und an der Gedächtnißfeier der weiland Durchlaucht. Fürstin und Frau, Frau Louise Christiane, geb. Herzogin in Baiern, Hoheit, verw. Fürstin Reuß ꝛc. gr. 8. (2 B.) Gera, Heinsius. Velinp. geh. n. 5 gr. od. 6¼ sgr.

Beigefügt ist der Eingang zu dem, von der hohen Entschlafenen hinterlassenen, Testamente.

Behrends, Pastor P. W., kurze Beschreibung des heiligen Landes, besonders wie es zur Zeit unsers Erlösers war und jetzt ist; zum bessern Verstehen der Bibel und als Anhang zu jedem

Katechismus aller christl. Bekenntnisse, für Schulen bearb. Mit 1 kl. Charte u. 1 Abbild. 8. (2½ B.) Helmstädt, Fleckeisen. br. 6 gr. od. 7½ sgr.

Beitrag zur Geschichte der Reformation, des 30jähr. Krieges, des westphäl. Friedens und der Jesuiten. Vom Jahr 1524 bis zu Ende des Jahres 1699. Aus den ungedruckten Annalen einer vormal. Reichsstadt in Schwaben bearb. und bei Gelegenheit des 3ten Sekularfestes wegen Uebergabe der augsburg. Confession herausgeg. vom Regier.-R. C. J. Wagenseil. 8. (10½ B.) Leipzig 1830, Abel 18 gr. od. 21 sgr.

Beiträge zur Entomologie, besonders im Bezug auf die Schlesische Fauna, verfasst und herausgeg. von den Mitgliedern der entomolog. Section der Schlesischen Gesellschaft für vaterländ. Kultur. 1s Heft. Mit 17 Kupfertaf. gr. 8. (15 B.) Breslau; Leipzig, Voss in Comm. n. 2 thl.

Beiträge zur Förderung des Volksschulwesens in Pommern. gr. 8. (5 B.) Berlin u. Stettin, Nicolai. geh. n. 11 gr. od. 13¾ sgr.
Der Ertrag ist zum Besten einer in Stettin zu errichtenden Taubstummenanstalt bestimmt.

Belehrungen, zeitdringende, für Mütter und deren erwachsene Töchter, über die Pflichten, die ihnen in ihrem Berufe obliegen, wobei die h. S., diese Fundgrube der herrlichsten Vorschriften, zum Grunde gelegt ist. Vom Verf. des Taschenbuchs zur Belehrung u. Unterhaltung; der Hertha, u. a. 8. (13 B.) Berlin 1830, Natorff u. Comp. geb. 20 gr. od. 25 sgr.

Bellermann, Consistor.-R. D. Joh. J., Neustadt-Eberswalde mit seinen Fabriken, Alterthümern, Heilquellen, Umgebungen und seltnern Pflanzen, mit der Beschreibung des Klosters Chorin, des Cisterzienser-Ordens und der vorhandenen Urkunden. Mit 3 Abbild. in Kupferstichen. gr. 12. (10½ B. u. Titelvign.) Berlin, Nauck. geh. 1 thl.

Bemerkungen über das juramentum credulitatis et ignorantiae, vide juristische Zeitung.

— auf einer Reise durch Schlesien, Böhmen und einen Theil von Oestreich nach Salzburg, von einem Ostpreußen. 8. (21½ B.) Gumbinnen; Königsberg, Borntträger in C. n. 1 thl.

Benicken, Hauptm. F. W., das Gebiet des Krieges, I. Bruchstück. gr. 8. (4 B.) Weimar, Ind.-Compt. 9 gr. od. 11¼ sgr.

† Beobachtungen, meteorologische, des Jahres 1826 und 1827, aufgezeichnet in den Anstalten für Witterungskunde im Großherzogthum Sachsen-Weimar-Eisenach, mitgetheilt von Großherzogl. Sternwarte zu Jena. 5r u. 6r Jahrg. Mit 5 Kupfertaf. gr. 4. (17¼ B.) Jena 1827, 28. (Schmid i. C.) geh. 2 thl.

† Berends, D. C. A. W., Vorlesungen über praktische Arzneiwissenschaft, herausgeg. von D. K. Sundelin. 7r Bd., oder 1r Supplementband vom Herausgeber. Zehr- und Destruktionskrankheiten. gr. 8. (29¼ B.) Berlin, Th. Enslin 2½ thl.

—— derselben 8r Bd., oder 2r Supplementbd. vom Herausgeber. Krankheiten einzelner Theile. gr. 8. (30 B.) Ebend. 2½ thl.

Alle 8 Bände 20 thl. 18 gr. od. 20 thl. 22½ sgr.

Berg, G. D., über das Eheband. Eine dogmatisch-kirchenrechtl.

Abhandlung über 1 Korinth. VII, 15. nebst e. historisch-krit. Anhange über den 3ten Kanon des ersten Nicäisch. Conciliums und das 11. Kap. 1. B. der Kirchengeschichte des Sokrates. gr. 8. (6 B.) Münster, Theissing. geh. 6 gr. oder 7½ sgr.

Berge, H., Sittentafel in Bibel- und Liederversen, zum Auswendiglernen für Kinder von 7 bis 10 Jahren. 8. (3. B.) Leipzig, Nauck 3 gr. od. 3¾ sgr.

Berghaus, D. H. C., cosmologisches Journal, vide Journal.

Bergmann, Lehrer C. L. E., Anleitung zum Kopfrechnen, insbesondere für Lehrer in Volksschulen. 2te, verb. u. verm. Aufl. gr. 12. (3½ B.) Hamm, Schulz. br. 6 gr. od. 7½ sgr.

Bergmann, Pfarrer Fr., Katechismus der christlichen Lehre. Für die Jugend der evangel. Kirche in den Volksschulen auf dem Lande. Mit dem kl. Katechismus D. M. Luthers. 2te Aufl. mit Fragen. 8. (7 B.) Darmstadt, Heyer 5 gr. od. 6¾ sgr.

Bergmayr, Stabs-Auditor J. Frz., das bürgerliche Recht der k. k. Oesterreichischen Armee und der Militär-Gränz-Provinzen. 2r Thl. Von dem Sachenrechte. 1r Bd. gr. 8. (15¾ B.) Wien, v. Mösle 1 thl. 4 gr. od. 1 thl. 5 sgr.

Bericht vom Jahre 1829 an die Mitglieder der deutschen Gesellschaft zu Erforschung vaterländ. Sprache und Alterthümer in Leipzig. gr. 8. (6 B. u. 4 Steintaf.) Leipzig, W. Vogel in Comm. geh. 8 gr. od. 10 sgr.

Die Berichte von den Jahren 1825 bis 1828, kosten geh. 1⅓ thl.

Berlin, Lehrer W., der kleine Singschüler, oder: Singfibel für Elementarschulen. Enthaltend: Die ersten Elemente des Notensingens nach einer stufenweisen Fortschreitung, mit e. Anhange von ein- und zweistimmigen Kinderliedern und Choralmelodien. qu. gr. 8. (4 B.) Neustadt, Wagner 6 gr. od. 7½ sgr.

Bernhard, D. Fr. L., vom Eidesantrag über fremde Handlungen. Eine civilist. Abhandlung. 4. (4¾ B.) Augsburg 1823. (München, Weber.) geh. n. 5 gr. od. 6¼ sgr.

—— über die Restauration des deutschen Rechts, insbesondere in Beziehung auf das Grundeigenthum. gr. 4. (10 B.) München, Weber. Schreibp. 14 gr. od. 17½ sgr.

Bernhuber, D. F. X., die Blatternseuche im Pfarrbezirke Eschelkam; die Entstehungsweise derselben und ihr Verlauf, nebst einigen hieraus gezogenen, über die Ursache ihrer Entstehung und in Bezug auf die Schutzpockenimpfung beachtungswerthen, Resultaten. 8. (2½ B.) Passau, Ambrosi. geh. 4 gr. od. 5 sgr.

* Bernoulli, Prof. Chr., rationelle, oder theoretisch-prakt. Darstellung der gesammten mechanischen Baumwollenspinnerei, für Fabrikanten, Technologen, Mechaniker und alle Freunde der Industrie entworfen. Mit 14 Steindrktaf. (in gr. Fol., besond. geheftet.) gr. 8. (19 B.) Basel, Schweighauser. Druckvelinp. 4 thl.

—— Vademecum des Mechanikers, oder praktisches Handbuch für Mechaniker, Maschinen- u. Mühlenbauer, und Techniker überhaupt. Nach Rob. Brunton bearb. Mit 2 Steindrktaf. 16. (10 B.) Stuttgart, v. Cotta 12 gr. od. 15 sgr.

Bernstein, Prof. Dr. J. G., medicinisch-chirurgische Bibliothek, oder Verzeichniss der medicinisch-chirurg. Schril-

ten, ingleichen der in sämmtl. Zeitschriften des In- und Auslandes befindlichen Abhandlungen, Beobachtungen und Erfahrungen. Von 1750 bis mit Einschluss 1828. gr. 8. (45 B.) Frankfurt, Andreä. weiss Pap. 4 thl.

‡ Bernt, Prof. D. J., Visa reperta und gerichtlich-medicinische Gutachten über gesunde und kranke Zustände des Menschen. Gesammelt aus älteren u. neueren Quellen, und als erläut. Anhang zu seinem systemat. Handbuche der gerichtl. Arzneikunde herausgeg. gr. 8. (24½ B.) Wien, Wallishausser 2 thl.

Das 1827 unter ähnl. Titel erschien. Werk, enthält Gutachten über die zweifelhaften Todesarten der neugebornen und erwachsenen Personen.

Beroaldo Bianchini, k. k. Artillerie-Oberst und Ober-Director der k. k. Feuergewehr-Fabrik in Wien, Cavaliere de, Abhandlung über die Feuer- und Seitengewehre, worin die Erzeugung, der Zweck und der Gebrauch aller einzelnen Bestandtheile, dann aller Gattungen kleiner und Jagdgewehre, mit der Angabe und Beschreibung ganz neuer Maschinen und Vorrichtungen, sammt Plänen und Erzeugungs-Tabellen auseinandergesetzt ist. 3 Bde. gr. 4. (74½ B. u. 38 Steintaf.) Wien, (Gerold.) br. u. 9 thl.

Zum 2ten Bande sind 10 Carton-Blätter nachgeliefert.

Berthold, Schönfärber C. W., praktisches Lehrbuch der Schönfärberei. Mit 15 natürlichen Mustern. 8. (9 B.) Quedlinburg 1830, Basse 1 thl. 16 gr. od. 1 thl. 20 sgr.

Beschreibung der Mangen und Kalandermaschinen. Mit den neuesten Verbesserungen und der Abbildung von 5 verbess. großen und kleinen Mangen. Mit 1 Steindrktaf. gr. 8. (1¼ B.) Nürnberg, Leuchs u. Comp. geh. 12 gr. od. 15 sgr.

— kurze, eines neuerfundenen Schaufel-Beils und Zelt-Tuchs, zur Vermehrung der Stärke der Armee im Felde. (Vom Prof. Th. v. Szumski.) gr. 8. (3½ B.) Posen, Munk. (Leipzig, Wienbrack.) geh. n. 8 gr. od. 10 sgr.

Besser, Pastor J. A. W., D. Aug. H. Niemeyer als edler Menschenfreund in seinem segensreichen Leben und Wirken. — Aus der Hauerschen Zeitschrift: „Der Menschenfreund" mit nöthigen Berichtigungen und Zusätzen zum Besten des Taubstummen-Instituts zu Quedlinburg abgedr. gr. 8. (3½ B. u. Niemeyers Bildn.) Quedlinburg, (Basse; Halberstadt, Vogler.) geh. n. 8 gr. od. 10 sgr.

Besser, W., Was fangen wir heute an? — Sammlung gesellschaftl. Spiele und Lieder für gebild. Kreise. 3te sehr verm. u. verb. Ausg., nebst einigen Melodieen. 8. (13¼ B.) Halle, Schwetschke u. Sohn. geb. 18 gr. od. 22½ sgr.

Betrachtungen über das Verhältniß der beiden gelehrten Anstalten Hamburgs, des akadem. Gymnasii und des Johanneï, zu einander und zu den Anforderungen der Zeit; veranlaßt durch die jüngst erschien. amtl. Schriften der Herren Prof. Hipp u. Lehmann. gr. 8. (5¼ B.) Altona, Hammerich. geh. 8 gr. od. 10 sgr.

— einige, über den Getreide-Handel zwischen England u. dem übrigen Europa. gr. 8. (5½ B.) Frankfurt, Boselli. geh. 10 gr. od. 12½ sgr.

Betrachtungen über den Menschen und sein Wissen, von C. v. S. Allen gewidmet, denen es um wahre Aufklärung über die Begriffe von Gott, Seele und Freiheit ernstlich zu thun ist. Mit Vorrede vom D. C. Venturini. 8. (5½ B.) Braunschweig, Meyer. geh. 8 gr. od. 10 sgr.

— über Natur und Fürsehung, auf alle Tage des Jahres. (Von Borott.) 2 Thle. 8. (47 B.) Zittau, Schöps in Komm. n. 2⅓ thl.

Zum Besten der abgebrannten Kirche und Schule in Bernstadt.

Beyträge, höchstwichtige, zur Geschichte der neuesten Literatur in Deutschland, aus den nachgelass. Papieren des Magisters Alethelos (G. M. v. Weber, vormal. Appellationsgerichtspräsident.) Herausgeg. von Antibarbaro Labienus. 4 Abtheil. 3te Ausg. gr. 8. (130 B.) St. Gallen 1830, Huber u. Comp. geh. n. 2 thl. 12 gr. od. 2 thl. 15 sgr.

— zur richtigen Würdigung des Rationalismus. gr. 8. (6½ B.) Leipzig, Tauchnitz. geh. 8 gr. od. 10 sgr.

Biblia sacra Vulgatae editionis, Sixti V et Clementis VIII. Pont. max. jussu recogn. atque edita. Editio nova versiculis distincta. 8 maj. (51½ B.) Toul 1828. (Moguntiae, Müller.) Velindruckp. n. 2 thl. 12 gr. od. 2 thl. 15 sgr.

♀ Bibliotheca, nova scriptorum Latinorum, ad opt. edit. recensita. Edidit C. L. F. Panckoucke. (Vol. V.) — Etiam s. titulo: C. Valerii Flacci Setini Balbi Argonauticon libri VIII. Lexicon-8. (13 B.) Parisiis, Panckouke. Lipsiae, Barth. Geglätt. Velinp. br. n. 1 thl. 4 gr. od. 1 thl. 5 sgr.

♀ — sacra patrum ecclesiae Graecorum. Pars II. Tom. VI. — Etiam s. titulo: Philonis Judaei Opera omnia. Textus editus ad fidem opt. edit. (cur. Mag. C. E. Richter.) Vol. VI. 12maj. (15⅔ B.) Lipsiae, Schwickert. geh. 21 gr. od. 26¼ sgr. — Schreibp. 1 thl. 4 gr. od. 1 thl. 5 sgr.

♀ Bibliothek der katholischen Kanzelberedsamkeit. Herausgeg. von D. Räß und D. Weis. 2r u. 3r Bd. Mit 4 Bildn. gr. 8. (20 B.) Frankfurt, Jäger. cart. à 16 gr. od. 20 sgr.

♀ — neue, der wichtigsten Reisebeschreibungen zur Erweiterung der Erd- und Völkerkunde; nach Bertuchs Tode bearb. u. herausgeg. von mehreren Gelehrten. 52r Bd. — Auch u. d. Titel: J. B. Fraser's Reise nach und in Khorasan, in den Jahren 1821 bis 1822, nebst Nachrichten von den nordöstlich von Persien geleg. Ländern, ꝛc. Aus d. Engl. 2r Thl. gr. 8. (42½ B.) Weimar, Ind.-Compt. 3 thl. 9 gr. od. 3 thl. 11½ sgr.

— derselben 53r Bd. — Auch u. d. Titel: Land- und Seereisen im Niederländischen Indien und einigen Britischen Niederlassungen, unternommen in dem Zeitraume von 1817 bis 1826, durch J. Olivier, Iz., ehemals Secretär zu Palembang. Aus d. Holländ. gr. 8. (28 B.) Ebend. 2¼ thl.

Bickes, bisher. Chefs der Schlaff'schen Kutschenfabrik zu Rastatt, Fr. Ad., Anleitung zur Kenntniß und richtigen Beurtheilung aller Arten von Equipagen, oder Darstellung der Kunst der Kutschenfabrikation in ihrem ganzen Umfange. Nebst der Kunst des engl. Plattirens auf Kupfer und Eisen, so wie aller Arten von Versilberung und Vergoldung. Mit einem erklär.

Verzeichnisse der Kunstausdrücke, und 10 Tafeln Abbild. in Fol. — gr. 8. (26½ B.) Freiburg, Fr. Wagner. geh. n. 3 thl.

Bielitz, D. G. Al., praktischer Kommentar zum allgemeinen Landrechte für die preußischen Staaten. 7r Bd., welcher die Erläuter. des 9—14. Titels des 2. Theils enthält. gr. 8. (45 B.) Erfurt, Keyser 3 thl.

Bilderbuch, naturhistorisches, für die Jugend. 3s u. 4s Heft. 4. (8 illum. Kupfertaf. u. 8 Bl. Text.) Jena, Schmid à n. ⅓ thl.

— neues, für gute Kinder. 8. (1¼ B. und 9 illum. Steintaf. u. Titelvign.) Wesel, Bagel. geb. 6 gr. od. 7½ sgr.

Bildergallerie, neue, für die Jugend. 2r Bd. 12 Hefte. Enthaltend 96 erklärte Abbildungen wirklich vorhand. Gegenstände der Natur und Kunst. 4. (1s—4s Heft sind fertig.) Gotha. (Eisleben, Reichardt.) à Heft n. 2 gr. od. 2½ sgr.

— kleine, von guten und bösen Knaben und Mädchen, mit illum. Abbildungen, und durch moralische Erzählungen erklärt. 32. (2 B. u. 24 Kpfr.) Nürnb., Schneider u. W. geb. ½ thl.

Bildersaal, der königliche, aus der alt-, ober- und niederdeutschen Schule in der St. Morizkapelle zu Nürnberg. Mit 3 Kupfern u. Titelvign. gr. 8. (2 B.) Nürnberg, Riegel et Wiessner. Velinp. geh. n. 12 gr. od. 15 sgr.

Billerbeck, D. J., vollständiges Wörterbuch zu den Lebensbeschreibungen des Cornelius Nepos. 2te verb. Aufl. gr. 8. (11½ B.) Hannover, Hahn'sche Hof-Buchh. 6 gr. od. 7½ sgr.

Binterim, Ritter D. A. J., die vorzüglichsten Denkwürdigkeiten der Christ-Katholischen Kirche aus den ersten, mittlern und letzten Zeiten. Mit besond. Rücksichtnahme auf die Disciplin der kathol. Kirche in Deutschland. 5r Bd. 2r Thl. gr. 8. (29½ B.) Mainz, Müller. (Leipz., Hinrichs.) Subscr.-Pr. n 1⅓ thl.

— — Rede, bei der Feierlichkeit der ersten h. Kommunion der Kinder. VIII. gr. 8. (1 B.) Köln, DuMont-Schauberg. Velinp. geh. 2 gr. od. 2½ sgr.

Biographien berühmter Schweizer. Reformatoren, vide Heß.

Biot, J. B., Lehrbuch der Experimental-Physik oder Erfahrungs-Naturlehre. 2te Auflage der deutschen Bearbeitung. Mit Hinzufügung der neuern und einheimischen Entdeckungen von D. G. Th. Fechner. 3r Bd. — Auch u. d. Titel: Fechner, Lehrbuch des Galvanismus und der Elektrochemie. Nach den Originalquellen. Mit 2 Kupfertaf. gr. 8. (37 B.) Leipzig, Voß 1 thl. 17 gr. od. 1 thl. 21¼ sgr.

— — desselben 5r Bd. Mit 5 Kupfertaf. gr. 8. (35½ B. und 2 Tabellen (zum 3n Bde.) Ebend. 2 thl. 6 gr. od. 2 thl. 7½ sgr.

Alle 5 Bände (die nicht getrennt werden) kosten 8¾ thl. Dieser Preis soll noch bis Ende May 1830 bestehen, dann tritt ein höherer Ladenpreis von 11 thl. ein.

Birotteau, Advokat A. B. N., die Jesuiten in Frankreich. Aus d. Franz. übersetzt von J. B. F***. gr. 8. (14 B.) Pest 1830, Hartleben. geh. 1 thl.

Bischof, Salinen-Inspektor, das Salzwerk zu Dürrenberg. Seit dessen Entstehung bis zum Schluß des Jahres 1826. Mit 8 Plänen u. Zeichn. in gr. Fol. (Aus dem Archiv für

Bergbau ꝛc. abgebr.) gr. 8. (12½ B. u. 2 B. Tab.) Berlin, Reimer 1 thl. 20 gr. od. 1 thl. 25 sgr.

Bischoff, Dr. Th. G., Plantae Medicinales secundum methodum Candollei naturalem in conspectum relatae, adjectis medicamentis, quae praebent, simplicibus. In usum auditorum. 4maj. (3 B.) Heidelb., Osswald 9 gr. od. 11¼ sgr.

(— —) Uebersicht des Linneischen Sexualsystems. 1 lith. Tabelle in Fol. Ebend. Schreibp. n. 4 gr. od. 5 sgr.

Bitter-Kleeblatt für biblio-kleptische Institute und was ihnen anhängt. gr. 12. (4 B. u. Titelvign.) Anticyra Ostern 1829 bei Leberecht u. Ehrlich Comp. (Leipz., Engelmann.) Velinp. geh. 16 gr. od. 20 sgr.

Blasche, B. H., Philosophie der Offenbarung als Grundlage und Bedingung einer höhern Ausbildung der Theologie dargestellt. gr. 8. (9½ B.) Gotha, Gläser n. 16 gr. od. 20 sgr.

Bleichrodt, Bauinspector W. G., Handbuch für den architekton. Zeichnungs-Unterricht und für die Verfertigung der Bauriſſe u. Bauanschläge. Nebst Holzberechnungs-Tabellen und Abhandlungen über Kenntniß und Anwendung des Baumaterials, über Fuhr- und Arbeitslöhne ꝛc. 2te verm. Aufl. Mit 7 lith. Tafeln. gr. 8. (19 B.) Ilmenau, Voigt 1 thl.

Blücher, Dr. H. v., chemische Untersuchung der Soolquellen bei Sülz im Grossherzogth. Mecklenburg-Schwerin, nebst einer Uebersicht der wichtigsten Gebirgsverhältnisse Mecklenburgs u. Neu-Vorpommerns. Mit 1 lith. Ansicht u. 1 Charte. gr. 8. (12 B.) Berl., Hirschwald. Velinp. geh. 1 thl.

Blum, R., kurze Abhandlung über die Straßenbeleuchtung, zum Gebrauche der städt. Polizei- und Verwaltungs-Behörden, nebst Erläuterungen über das allgemeine Unternehmen der Straßen-Beleuchtung. gr. 8. (2½ B.) Berlin, (Recht.) geh. n. 8 gr. od. 10 sgr.

Blumauer, K., die kleinen Enkel am Knie des erzählenden Großvaters. Mit 18 illum. Abbild. 8. (6½ B.) Gotha 1830, Gläser. geb. 12 gr. od. 15 sgr.

♀ Blume, Dr. Car. Lud., Flora Javae nec non Insularum adjacentium. Adjutore Dr. Jo. Bapt. Fischer. Cum tabulis lapidi aerique incisis. Fasc. VII—XVI. Fol. maj. (35 B. u. 56 sorgfältig illum. Tafeln.) Bruxelles, Frank. (Leipzig, Barth in Comm.) Velinp. in Umschlag. à Fasc. n. 3 thl. 8 gr. od. 3 thl. 10 sgr. — Schwarz à n. 2½ thl.

Blume, J. A., über mineralogisch-ökonomische Untersuchungen auf und in der Erde. Mit 13 lith. Abbild. auf 3 Tafeln. gr. 8. (10½ B.) Leipzig, Nauck 18 gr. od. 22½ sgr.

Blume, Direktor Prof. D. W. H., Lateinisches Elementarbuch. 8. (10 B.) Potsdam, Riegel. geb. n. 10 gr. od. 12½ sgr.

♀ — — Uebungen im Uebersetzen aus dem Deutschen in das Griechische, zur Befestigung in der griech. Formenlehre. 1ste Abtheil. 3te, aufs neue durchgeseh. und berichtigte Ausg. 8. (14½ B.) Stralsund, Löffler 12 gr. od. 15 sgr.

Blumenfreund, der, oder vollständiger, auf Theorie und Erfahrung gegründ. Unterricht über die Behandlung des Bodens,

Erziehung und Pflege der Gewächse im Blumengarten. Aus den Papieren eines erfahr. u. berühmten Blumisten. Herausg. von A. M***. 8. (14¼ B.) Kitzingen, Gundelach ½ thl.

Blumen-Krone, romantische, auserles. Erzählungen. (*Aehrenlese 2s Bdchen.) 16. (17 B.) Leipzig, Central-Compt. ⅓ thl.

Blumenlese, geographische, 3s Bdchn. 1ste Abtheil. — Auch u. d. Titel: Merkwürdigkeiten aus der Europäischen Türkei. Ein unterhalt. Lesebuch für jeden Gebildeten, von Fr. A. Menadier. 1ste Abtheil. 8. (14 B.) Quedlinb. 1830, Ernst ½ thl.

Blumensprache, die, in ihrem ganzen Umfange, durch 240 nach der Natur gezeichn. Blumen, Pflanzen und Gewächsen erläutert. Mit e. Anhange: Die Blumen in gemessenen Dichtungen über Liebe u. Freundschaft. 16. (5 B.) Eisleben, Reichardt. geh. n. 16 gr. oder 20 sgr.

Aus: ♀ Sa[illegible]e der schönen Künste ꝛc. abgedruckt.

— neue vervollständigte, der Liebe und Freundschaft gewidmet. 4te, vermehrte A[illegible] 16. (5 B.) Quedlinb., Basse. geh. ⅛ thl.

Blumhardt, Dr. J. [illegible] über das baldige künstliche Entfernen der Nachgeburt. Nach den amtl. Tagebüchern der Geburtshelfer Würtemb[illegible]gs. Mit Vorwort vom Prof. Dr. L. S. Riecke. gr. 8. (7¼ B.) Stuttgart, Brodhag. geh. ⅔ thl.

Bluntschli, J. C., Entwicklun[illegible] der Erbfolge gegen den letzten Willen, nach Römischem Re[illegible] mit besond. Rücksicht auf die Novelle 115. Umarbeitung ein[illegible] von der Berliner Juristenfacultät gekrönten Preisschrift. [illegible] n. 1 thl. 12 [illegible] (20 B.) Bonn, Marcus

♀ Böckel, D. E. G. Ad., Predigtentwürfe. od. 1 thl. 15 sgr. Band. gr. 8. (29½ B.) Hamburg 1828, (Neue Folge. 2r n. 1 thl. 14 gr. od. 1[illegible].) gefalzt

— die Denksprüche Salomo's, übersetzt und [illegible] 17½ sgr. dete Leser kurz erläutert. Angehängt ist eine Zugabe bibliologischer u. exeget. Anmerkungen. gr. 8. (10 B.) Hamburg 1829, (Herold in Comm.) n. 16 gr. od. 20 sg.

Bog, G. B., Theorie der Kalligraphie, nach mathematischen Grundsätzen; enthaltend das deutsche und latein. Alphabet; die großen und kleinen röm. Versalien; die großen und kleinen deutschen Fraktur-Buchstaben; bearbeitet für Schulen, Schreiblehrer in Gymnasien und Seminarien, Maler, Graveurs u. Schriftstecher. Mit 16 (17) lithogr. Tafeln in Fol. (Velinp. geh.) gr. 8. (4⅓ B.) Breslau, Gosohorsky 1⅔ thl.

Bonafous, Garten-Dir. M., über die Cultur des Maulbeerbaums. Eine Abhandlung, wofür das Rhone-Departement dem Verfasser eine goldene Denkmünze zuerkannt hat. Nach der 3ten, zu Paris und Lyon 1827 erschien. Ausgabe, übersetzt und mit einigen Anmerk. begleitet vom Pfarrer Fr. Laufs. gr. 8. (4 B. u. 1 Steintaf.) Aachen, Mayer. geh. ⅛ thl.

Boeneck, D. G. S., Beobachtungen und Bemerkungen aus dem Gebiete der Medicin und Chirurgie. Mit 4 color. Abbild. gr. 8. (13½ B.) Hamb., Perthes u. Besser. geh. n. 2 thl.

Bonnet, ältester Tuchfabrikant zu Lodeve, R. S., der Tuch-Fabrikant in seines Gewerbes größter Vollkommenheit. Ein

practisches Handbuch für Tuchmacher ꝛc. Aus d. Franz. Nebst einer Anweisung zum Dekatiren der Tücher. 8. (12 B.) Ulm, Ebner 22 gr. od. 27½ sgr.

Bonstetten, K. V. v., Philosophie der Erfahrung, oder Untersuchungen über den Menschen und seine Vermögen. (Uebersetzt von D. Gfrörer.) 2 Bde. gr. 8. (50 B.) Stuttgart 1828, v. Cotta 2 thl. 16 gr. od. 2 thl. 20 sgr.

Bopp, Franc., Diluvium cum tribus aliis Mahá Bhárati praestantiss. episodiis, primus edidit. Fasc. I., quo cont. textus sanscritus. 4. (16½ B.) Berolini, Dümmler n. 2½ thl.

—— Grammatica critica linguae Sanscritae. Fasc. I., quo continentur euphoniae leges una cum declinationis et conjugationis doctrina. 4. (26½ B. u. 7 Tab. in Fol.) Ibid. n. 3⅓ thl.

Bor, Dr. A. H., Dissertatio de indole singulis hominibus optanda. 8maj. (14 B.) Embricae 1828. (Ess., Bädecker in Comm.) geh. 1 thl.

Bossuet, J. B., Darstellung der Lehre der kathol. Kirche in Hinsicht auf die von den Reformirten bekämpften Lehrsätze. Frei aus d. Franz. vom Prof. D. J. S. J. Ad. Schneidawind. gr. 8. (5½ B.) Bamb. 18., Dresch 6 gr. od. 7½ sgr.

Bost, A., über einige Erscheinungen unserer Natur, unabhängig von aller Offenbarung betrachtet, als Andeutungen der ursprüngl. Größe, des gegenwärtig. Elendes u. der zukünft. Bestimmung des Menschen. Aus d. Franz. gr. 8. (2 B.) Hamburg, Perthes u. Be. geh. 4 gr. od. 5 sgr.

Botta, K., Gesch. Italiens vom Jahre 1789 bis 1814. (letzter) Bd. gr. 8. (36 B.) Ronneburg, Aus d. Italien. 2 gr. od. 1 thl. 15 sgr. — Alle 4 Bände 6 thl.

Böttger, Weber 1 thlr., der schnelle Ausrechner beim Ein- und Verkaufen der drei gangbarsten Währungen Deutschlands. Ein Hülfsbuch für Haushaltungen und Kaufleute. 8. (6 B.) Quedlinburg, Basse. geh. 20 gr. od. 25 sgr.

Böttiger, C. A., Hercules in bivio, e Prodici fabula et monumentis priscae artis illustratus. Argumentum epistolae ad vir. Magnif. Chr. Dan. Beckium. Adjecta est tabula aenea imaginem picturae antique referens. 8maj. (4 B.) Lipsiae, Tauchnitz. geh. 8 gr. od. 10 sgr.

Boué, Ami, geognostisches Gemälde von Deutschland. Mit Rücksicht auf die Gebirgs-Beschaffenheit nachbarlicher Staaten. Herausg. von C. C. v. Leonhard. Mit 8 Steindrtaf. in gr. 4. — gr. 8. (40¾ B.) Frankf., Hermann 3½ thl.

Bourrienne, Staatsminister, Memoiren über Napoleon, das Directorium, das Consulat, das Kaiserreich und die Restauration. Aus d. Franz. 2r—6r Thl. gr. 8. (66 B.) Leipzig, Kummer. Velindruckp. geh. à 18 gr. od. 22½ sgr.

Bourrienne, der Staatsminister. Oder geheime Memoiren über Napoleon, das Directorium, das Consulat, das Kaiserreich und die Restauration. Aus dem Franz. 2r u. 3r Bd. gr. 8. (32½ B.) Stuttgart, Gebr. Franckh. geh. à 1 thl.

Brahma-Vaivarta-Puráni Specimen. Textum e codice Manuscripto Bibliothecae Regiae Berolinensis edidit, inter-

praetat. latinam adjecit et commentationem mythologicam et criticam praemissit Ad. Fr. Stenzler. 4. (7½ B.) Berolini, Dümmler 16 gr. od. 20 sgr.

Brandt, Chr. Ph. H., evangel. Prediger-Magazin, vide Prediger-Magazin.

—— evangelische Schullehrer-Bibel, vide Schrift.

Brandt, Dr. J. F., tabellarische Uebersicht der offizinellen Gewächse nach dem Linneischen Sexualsystem und dem natürlichen System. 1 Blatt in Roy.-Fol. Berlin, Hirschwald n. 4 gr. od. 5 sgr.

—— und Dr. J. T. C. Ratzeburg, Abbildung u. Beschreibung der in Deutschland wild wachsenden und in Gärten im Freien ausdauernden Giftgewächse; nach natürl. Familien erläutert. Heft III. gr. 4. (5 illum. Kupfertaf. u. 2 B. Text.) Ebend. in Comm. n. 1 thl.

—— —— —— getreue Darstellung und Beschreibung der Thiere, die in der Arzneimittellehre in Betracht kommen; in systemat. Folge herausgegeben. 1r Bd. Heft V. gr. 4. (8 B. und 5 illum. Kupfertaf.) Ebend. in Comm. n. 1⅓ thl.

Braubach, D. W., tiefstes Denken und höchstes Gefühl, oder die letzten Gründe von Religiosität und Sittlichkeit. 8. (7 B.) Giessen, Ferber n. 12 gr. od. 15 sgr.

Braun, Dr. J. W. J., über die schriftstellerischen Leistungen des Hrn. Prof. Dr. Anton Theiner. Ein Beitrag zur richtigern Beurtheilung der Begebenheiten in der kathol. Kirche Schlesiens. Nebst Angabe der Gründe für und wider den kathol. Priester-Coelibat. gr. 8. (5 B.) Bonn, Habicht. geh. 10 gr. od. 12½ sgr.

Vergleiche Prof. D. Theiner's Bemerkungen hierüber in der Hall. Allgem. Literatur-Zeitung 1829. Intell.-Bl. No. 99.

Brauns, D. Carl Eduard, lyrische Gedichte. 8. (9 B.) Cassel, Bohné. Velinp. geh. 16 gr. od. 20 sgr.

† Brauns, D. E., praktische Belehrungen und Rathschläge für Reisende u. Auswanderer nach Amerika. — Auch u. d. Titel: Mittheilungen aus Nordamerika, die höhern Lehranstalten u. die Englisirung der dortigen Deutschen betreffend. gr. 8. (31¼ B.) Braunschweig; Leer, Vogler in Comm. cart. 2¼ thl.

Bredow, G. G., merkwürdige Begebenheiten aus der allgemeinen Weltgeschichte. Für den ersten Unterricht in der Geschichte; besonders für Bürger- und Landschulen. 17te verb. Aufl. 8. (8 B.) Altona, Hammerich 4 gr. od. 5 sgr.

—— umständlichere Erzählung der merkwürdigen Begebenheiten aus der allgem. Weltgeschichte. Für den ersten Unterricht in der Geschichte. Besonders für Bürger- u. Landschulen. 10te verm. u. verb. Aufl. (durchgesehen vom Prof. D. G. A. H. Stenzel.) gr. 8. (41 B.) Ebend. 1½ thl.

—— Hauptbegebenheiten der Weltgeschichte in 3 Tabellen für den ersten Unterricht in der Geschichte. 7te von neuem (vom Prof. D. G. A. (H.) Stenzel.) durchgesehene Ausg. gr. Fol. (3 B.) Ebend. 6 gr. od. 7½ sgr.

Bregeant, R. L., vollständ. Handbuch für Lithographen. Nebst

prakt. Anweisung bei verschied. Manieren in der Steindruckerei ꝛc. Aus dem Franz. 2te verm. Ausg. Mit 19 Abbild. gr. 16. (10 B.) Ulm, Ebner 18 gr. od. 22½ sgr.

Brehm, Lehrer A. G. A., tabellarisch-statistische Uebersicht aller Länder Europa's. Nach den besten u. neuesten Quellen zur Erleichterung für Lehrer und Schüler beard. gr. 4. (2 B.) Arnstadt, Mirussche Hofbuchh. geh. 8 gr. od. 10 sgr.

♀ Brenner, D. Fr., katholische Dogmatik. 3r Bd. — Auch u. d. Titel: Specielle Dogmatik 2r Bd. gr. 8. (29½ B.) Frankfurt, Wesché. Velindruckp. 2 thl. 12 gr. od. 2 thl. 15 sgr.

— — das Gericht, oder Aufdeckung der Unwissenheit und Unredlichkeit lutherischer Doctoren der Theologie und Pastoren, in Darlegung des katholischen Lehrbegriffs. 8. (19 B.) Bamb., Dederich. 20 gr. od. 25 sgr.

Breysig, Direktor der Kunstschule in Danzig, A., Wörterbuch der Bildersprache, oder kurzgefaßte und belehrende Angaben symbolischer und allegorischer Bilder und oft damit vermischter konventioneller Zeichen. Zugleich Versuch eines Zierathwörterbuchs. Mit 3119 lith. Monogrammen u. 1 Charte. gr. 8. (63 B.) Leipzig 1830, W. Vogel 4 thl. 18 gr. od. 4 thl. 22½ sgr.

Briefe eines Homöopathischgeheilten an die zünftigen Widersacher der Homöopathie. gr. 8. (9½ B.) Heidelberg, Winter. Velinp. geh. 20 gr. od. 25 sgr.

♀ Briefwechsel zwischen Schiller und Goethe, in den Jahren 1794 bis 1805. 4r u. 5r Thl. vom Jahre 1798 bis 1800. 8. (47½ B.) Stuttgart, v. Cotta. geh. 4 thl. — Velinp. 5 thl.

Bröchner, J., Commentationes de epistola posteriori Pauli ad Timotheum. 8. (3½ B.) Hafniae, (Reitzel.) geh. n. ⅓ thl.

♀ Brockmann, Domkap. D. Prof. J. H., Homilien u. Predigten an allen Sonn- und Festtagen des Jahrs. 3r Thl. Von Pfingsten bis zum 12ten Sonnt. nach dem Feste der heil. Dreifaltigkeit. — 4r Thl. Vom 13ten bis zum letzten Sonnt. nach dem Feste der heil. Dreifaltigkeit. gr. 8. (81 B.) Münster 1828, 29, Coppenrath à 1 thl. 16 gr. od. 1 thl. 20 sgr.

Bröder's, Chr. G., elementarisches Lesebuch der lateinischen Sprache für die unteren Classen, die anfängl. Erlernung dieser Sprache so leicht als möglich zu machen. Ein Pendant zur kl. Latein. Grammatik. Neu besorgt von D. J. Billerbeck. 9te verm. und verb. Aufl. gr. 8. (11 B.) Hannover, Hahn'sche Hof-Buchh. 6 gr. od. 7½ sgr.

Broma, Ad., Mährchen zur angenehmen und nützl. Unterhaltung für die Jugend. Mit Titelkupfer. gr. 12. (6⅔ B.) Neustadt, Wagner. geb. 12 gr. od. 15 sgr.

Bruch, Prof. J. Fr., Lehrbuch der christlichen Sittenlehre, zum Gebrauch bei seinen akadem. Vorträgen entworfen. 1ste Abtheil. Allgemeine Sittenlehre. gr. 8. (18½ B.) Straßburg, Levrault. br. 1 thl. 8 gr. od. 1 thl. 10 sgr.

Brucharzt, neuester unentbehrlicher, eine ausgewählte u. zweckmäß. Sammlung der vorzügl. ältern und neuern Mittel, der Anlage und Entstehung der Brüche aller Arten von Kindheit an entgegen zu wirken, so wie wirklich entstandene Brüche

zu erkennen und zu unterscheiden, und die Heilung derselben auf die einfachste und sicherste Weise zu bewirken. gr. 12. (3¼ B.) Hanau, Edler. geh. 6 gr. od. 7½ sgr.

Bruchstücke aus einigen Reisen nach dem südlichen Rußland, vide Schlatter.

Bruckbräu, Fr., Jesus und die Jungfrau. Ein römisch-kathol. Gebet- u. Andachtsbuch für die Jungfrauen aus allen Ständen, besonders aus dem Bürger- und Bauernstande; mit Morgen-, Abend-, Beicht-, Communion- und Meß-Gebeten, Betrachtungen, Unterweisungen ꝛc., größtentheils in Gesprächen zwischen Jesus und einer Jungfrau. 8. (23½ B.) Sulzbach, v. Seidel 18 gr. od. 22½ sgr.

Bruckmann, Hauptmann C. v., Beitrag zu der Luftheizung, oder durch Erfahrung erprobte vortheilhafteste Einrichtung solcher Heizungen, angewendet und in ihrem Effekt beobachtet in dem Gymnasium-Gebäude zu Heilbronn. Mit 7 lithogr. Blättern. gr. 4. (3 B.) Mergentheim. (Heilbronn, Claß.) Velinp. cart. n. 1 thl. 12 gr. od. 1 thl. 15 sgr.

Brugger, Prof. D. J. D. C., Anleitung zur Selbstbildung, oder Grundzüge zur Veredlung des Charakters und zur Verfeinerung des Betragens. gr. 8. (15½ B.) Freiburg, Fr. Wagner. geh. 1 thl. 6 gr. od. 1 thl. 7½ sgr.

Brunn, Hofpred. F. A., Leitfaden zum christlichen Religionsunterrichte für meine Confirmanden. 8. (15 B.) Frankfurt, Andreä. Velindruckp. 16 gr. od. 20 sgr.

Brunnemann, Prof. Dr. C. H., Einladung zur jährl. Prüfung der Zöglinge des Friedrichs-Werderschen Gymnasiums, etc. Enthält auch: F. G. Engelhardt, Adnotationes criticae in Demosthenis oratt. Olynth. Philipp. de Pac. de reb. chers. de Symmor. de Rhod. lib. pro Megalop. gr. 4. (10 B.) Berlin 1828, (Plahn.) geh. 9 gr. od. 11¼ sgr.

Brunton, Rob., Vademecum des Mechanikers, vide Bernoulli.

Buch, das schwarze, oder die enthüllte geheime Polizei des französischen Ministeriums. Aus d. Franz. 2 Bde. gr. 8. (44¼ B.) Stuttgart, Gebr. Franckh. geh. 3 thl.

Bücher-Kunde, polytechnische, oder beurtheilendes Verzeichniß der vorzügl. Bücher über Chemie, Technologie, Fabrikwissenschaft, Mechanik und einzelne Gewerbszweige. Ein Hülfsbuch für Privatpersonen zur Kenntniß u. Auswahl zu kaufender Bücher. 8. (13½ B.) Nürnberg, Leuchs u. C. geh. ½ thl. Schreibp. ⅔ thl.

Buchfelner, Vicar S., festtägliche Andachtsübungen und Tagzeiten der seligsten Jungfrau Mariä, der Mutter unseres Heilandes. Mit Morgen- Abend- Meß- Beicht- und Kommunion-Gebeten. Mit Titelkupfer. gr. 12. (11½ B.) Augsburg, Wolff 12 gr. od. 15 sgr.

—— Wachet u. betet. Ein Gebetbuch f. die aufblühende Jugend. 12. (6½ B. u. Titelkupfr.) Straubing, Schorner 3 gr. od. 3¾ sgr.

† Buchheister, J. C., Geometrie für Bürgerschulen und Gewerbeschulen, wie auch zum Selbstunterricht für Handwerker. 2r Thl. Mit 5 (6) Kupfertaf. in Fol. 8. (12 B.) Braunschweig, Meyer 16 gr. od. 20 sgr.

Buchholz, Oberdeichgraf G. G. H., practische Anweisung zum Bau hölzerner Abwässerungsschleußen, zunächst für die nördlichen Seeprovinzen. Mit 6 Kupfertaf. (wovon 5 illum. sind.) gr. 4. (10½ B.) Hannover, Hahn'sche Hofbuchh. Velindruckpap. geh. 3 thl.

† Buchner, Dr. J. A., Repertorium für die Pharmacie. 32r Bd. 3 Hefte. Mit Steintaf. 12. Nürnberg, Schrag 1½ thl.

Buff, Dr. H., Versuch eines Lehrbuchs der Stöchiometrie. Ein Leitfaden zur Kenntniss u. Anwendung der Lehre von den bestimmten chemischen Proportionen. gr. 8. (10½ B.) Nürnberg, Schrag 15 gr. od. 18¾ sgr.

Bührlen, Fr. L., Ansichten von höhern Dingen. 8. (19 B.) Stuttgart, Löflund u. Sohn 1 thl. 8 gr. od. 1 thl. 10 sgr.

Buquoy, D. Graf G. v., chronolog. Auszug aus der Geschichte der Mathematik. 1ste Hälfte; von der ältesten Zeit bis auf Euler. 8. (3 B.) Leipzig, Breitkopf u. Härtel 4 gr. od. 5 sgr.

—— Zusammenstellung einiger vorzüglich scharfsinniger, schlau erdachter, und subtil durchgeführter Methoden aus der höhern Analyse. Nebst e. Anhange, den Geist der Differenzial-, Integral-, Variations-Rechnung enthaltend. Dem in den höhern Kalkul bereits Eingeweiheten gewidmet. 4. (11 B.) Ebend. ⅔ thl.

Burdach, Hof- u. Medicinalrath K. Fr., die Zeitrechnung des menschlichen Lebens. Am 3. August 1829 in der öffentl. Versammlung der Königl. Deutschen Gesellschaft vorgetragen. 8. (4 B.) Leipzig, Voß. Velindruckp. geh. 6 gr. od. 7½ sgr.

Burger, C., der Hausfreund. Monatsschrift, vide Hausfreund.

Bürgermeister, A., Bedingungen, unter welchen die Leitung der Landwirthschaft ihr vorzüglichstes Gedeihen erreichen kann; als Widerlegung der Behauptung, daß nur Pacht-, u. vorzugsweise Erbpacht den Ertrag ländtäfl. Besitzungen sichern könne. 8. (7¼ B. u. 3 Tab.) Prag, Kronberger u. Weber. br. ¾ thl.

Buse, G. H., gründl. und vollständiges Hand- und Rechenbuch für Kaufleute und deren Zöglinge ꝛc. 3 Bde. 2te wohlfeil. Ausg. gr. 8. (55 B.) Gotha, Hennings 2 thl.

Busen, der weibliche, dessen Werth und Erhaltung, oder Anweisung für Mädchen u. Frauen, besonders für angeh. Mütter u. Wöchnerinnen zur Erlangung und Erhaltung eines gesunden u. schönen Busens. Nebst allgem. Gesundheitsregeln für das weibl. Geschlecht. 4te Aufl., durchgesehen u. verb. von D. C. A. Schultze. 8. (9 B.) Pirna, Friese. br. ⅔ thl.

† Busse, Prof. D. J. B. J., Grundriß der christlichen Literatur, von ihrem Ursprunge an bis zur Erfindung und Ausbreitung der Buchdruckerei. Ein Handbuch f. angeh. Theologen. 2r Thl. gr. 8. (26½ B.) Münster, Theissing 1 thl. 4 gr. od. 1 thl. 5 sgr. Beide Theile. geh. 2 thl. 6 gr. od. 2 thl. 7½ sgr.

(— —) Religions-Geschichte für Volksschulen u. ihre Lehrer, auch als Lesebuch für den gebild. Bürger u. Landmann zu gebrauchen. 1r u. 2r Thl. gr. 8. (29½ B.) Landshut 1830, Thomann 1 thl. 3 gr. od. 1 thl. 3¾ sgr. — Velinp. 1⅔ thl.

Die Käufer machen sich auch zur Annahme des 3ten Theils verbindlich, der ehestens erscheint.

Butke, D. W., die Biotomie des Menschen; oder die Wissenschaft der Natur-Eintheilungen des Lebens als Mensch, als Mann und als Weib, nach seinen aufsteigenden und absteigenden Linien, seinen Perioden, Epochen, Stufen und Jahren, in ihrem Normal-Bestand u. in ihren Wechseln. Mit 1 lith. u. illum. Blatt in gr. Roy-Fol. gr. 8. (39¼ B.) Bonn, Marcus n. 2⅔ thl.

Büttner, Feurungs-Baumeister Fr., über Holzersparung. Ein Wort zu seiner Zeit! nebst Anleitung zur Anlage holzerspar. Stubenöfen, Kochheerde u. Kamine. Den Gutsbesitzern, Oekonomen u. Landbewohnern gewidmet. Mit 4 Kupfertaf. in gr. 4. gr. 8. (13 B.) Berlin 1830, Lüderitz 1 thl. 6 gr. od. 1 thl. 7½ sgr.

♀ Cabinets-Bibliothek der Geschichte; oder Geschichte der merkwürd. Staaten u. Völker der Erde. Herausgeg. vom Hofr. Galletti. 1r Bd. in 2 Abtheil. — Auch u. d. Titel: J. H. Müller, Geschichte von Griechenland, nebst einer Schilderung des Landes und seiner jetzigen Bewohner. 2te ganz umgearb. Aufl. Mit 2 Kupf. u. 1 Charte. 12. (9 B.) Gotha, (Flinzer.) geh. n. ⅓ thl.

—— derselben 18r Bd. in 2 Abtheil.: D. M. Fritsch, Geschichte von Schweden. 1r Bd. 2 Abtheil. Mit d. Bildn. Karl XIV. Johann. 12. (11 B.) Ebend. geh. n. 8 gr. od. 10 sgr.

—— derselben 20r Bd.: Geschichte von Schlesien, von H. Gr. v. S. 2r Bd. 12. (3 B.) Ebend. geh. n. 4 gr. od. 5 sgr.

—— derselben 1ste Supplement-Reihe. 7s—9s Bdchen. — Auch u. d. Titel: Baron Fain, Denkwürdigkeiten der französischen Geschichte im Jahr 1812. Aus d. Franz. übers. v. G. Jacobs u. herausgeg. von F. J. 3 Bde. 12. (16 B.) Ebend. geh. n. ½ thl.

Cabinets-Stücke, historisch-romantische, (* Aehrenlese 3s Bdchen.) 3te verb. Aufl. 16. (7 B.) Leipzig, Central-Compt. 3 gr. od. 3⅓ sgr.

Callenius, G., Feodor, oder der russische Freiheitskampf. Ein episches Gedicht. 8. (3 B.) Arnstadt, Mirussche Hofbuchh. geh. ¼ thl.

Calmberg, Prof. E. Ph. L., Historia Joannei Hamburgensis. 8maj. (16¾ B. u. sauber lith. Titel mit Bugenhagens Bildniß.) Hamburgi, (Perthes u. Besser; auch Herold.) Schreibp geh. n. 2 thl.

—— dasselbe aus dem Lat. übersetzt, u. d. Titel: Geschichte des Johanneums zu Hamburg. gr. 8. (20¼ B. u. gleicher Titel) Ebend. Schreibp. geh. n. 2 thl.

Calonii, Matthiae, Opera omnia. Denuo edid. Ad. Jw. Arwidsson. Vol. I. 8maj. (23½ B.) Holmiae. (Stralsund, Löffler) n. 2 thl.

Cammann, Rector E. L., Vorschule zu der Iliade und Odyssee des Homer. Ein Handbuch für Schulen. gr. 8. (27⅓ B.) Leipzig, Hahn'sche Verlags-Buchh. Druckvelinp. 1⅓ thl.

Cammerer, Prof. Anf. A., das Königreich Bayern, in seiner neuesten Gestalt, für die Schulen, und für jeden Freund des Vaterlandes. 6te, stark verm. u. verb. Aufl., mit einem 5fachen Anhange u. 1 illum. Karte von Bayern. 8. (10 B.) Kempten, Dannheimer 7 gr. od. 8⅓ sgr.

Campe, J. H., geschichtliches Bilderbüchlein, oder die älteste Weltgeschichte in Bildern und Versen. 4te Ausg. (Mit 18

illum. Kupfern.) gr. 16. (12 B.) Braunschweig, Schulbuchh. Velinp. schön geb. 2 thl. 8 gr. od. 2 thl. 10 sgr.

Canisius, Petrus, katholisches Gebethbuch. 8te Aufl. gr. 12. (16½ B.) Landshut, Thomann 10 gr. od. 12½ sgr.

♀ Cannabich, Pfarrer J. G. Fr., Lehrbuch der Geographie nach den neuesten Friedensbestimmungen. 12te berichtigte u. verm. Aufl. gr. 8. (68 B.) Ilmenau, Voigt 1⅔ thl.

Carmen Maksura dictum Abi Becri Muhammedis Ibn Hoseini Ibn Doreidi cum scholiis integris nunc primum editis Abi Abdallah Ibn Heschami, collatis Codd. Paris., Havniens. nec non recens. Ibn Chaluviae ex Apographo Bonnensi edidit, interpret. latina, prolegom. et notis instruxit Mag. L. N. Boisen. Pars I. 4. (18 B.) Haviae 1828, Reitzel. geh. n. 2 thl. 16 gr. od. 2 thl. 20 sgr.

Carnevals-Almanach auf das Jahr 1830. Herausgeg. von S. W. Schießler. 1r Jahrg. Mit 13 Kupfern, wovon 12 illum. sind, Tanztouren, Musikbeil. u. Titelvign. 16. (19½ B.) Prag, Enders. geb. in Futteral n. 2 thl.

Carstairs Schnell-Schreib-Lehr-System, genannt, Amerikanische Unterrichts-Methode, oder die schnellste Erlernung der Schreibekunst. Eine vortreffl. Entdeckung, um Zöglingen von jedem Alter durch neue Grundregeln in 20 Lectionen eine vorzüglich schöne und freie Handschrift beizubringen. Aus engl. u. franz. Werken bearb. von C. F. Leistner. Mit 10 Abbild. u. 12 Tafeln Vorschriften. qu. schmal 4. (13 B.) Ilmenau, Voigt. geh. 16 gr. od. 20 sgr.

Carstens, Hauptpred. M., Grabgedanken (kurze Grabreden), ausgesprochen an den Gräbern auf dem Gottesacker zu St. Johannes auf Föhr. 8. (4 B. u. Titelvign.) Altona, Hammerich. geh. ⅓ thl.

Carus, Hof- u. Medicinal-R. Dr. C. G., Analekten zur Naturwissenschaft und Heilkunde. Gesammelt auf einer Reise durch Italien im Jahre 1828. Nebst 1 Kupfertaf. gr. 8. (12 B.) Dresden, Hilscher. Velinp. geh. 1½ thl.

Caspari's, D. (C.,) homöopatischer Haus- u. Reisearzt, ein unentbehrliches Hülfsbuch für Jedermann, insbesond. für alle Hausväter. 2te verm. u. verb. Aufl. gr. 8. (8¼ B.) Leipzig, Baumgärtner. geh. 12 gr. od. 15 sgr.

♀ Caspari, C., über Naturalienertrag vom Boden, Productionskosten, Wirthschaftsbedarf und Ueberschuß bei landüblicher Wirthschaftsart, nach eigener Erfahrung in Beispielen dargestellt. 2s Heft. 4. (7 B.) Berlin, Rücker. Velinp. ⅔ thl.

Ist auch eine Beilage zu den Möglinschen Annalen.

Caspari, J. Jos., Lehrbuch der ebenen Geometrie für Gymnasien und höhere Lehranstalten. 1ste Abtheil. Synthetische oder construirende ebene Geometrie. 1r Bd. Mit 17 Steindrucktaf. in gr. 4. — gr. 8. (8 B.) Koblenz, Neue Gelehrten-Buchhandlung 1 thl. 2 gr. od. 1 thl. 2½ sgr.

Casper, Medicinalrath D. J. L., Gegen eines Ungenannten Schrift über die preuß. Medicinal-Verfassung. gr. 8. (2 B.) Berlin, Dümmler. geh. 4 gr. od. 5 sgr.

Catalogi Librorum Manuscriptorum, *vide* Hänel.

Catullus, übersetzt von K. Schwenck. (Anhang, Sechster Gesang der Odyssee.) gr. 12. (9⅓ B.) Frankfurt, Sauerländer. geh. 16 gr. od. 20 sgr. — Velinp. 1 thl.

‡ Cauer, L., zweiter Bericht über die Cauersche Erziehungs-Anstalt zu Charlottenburg bei Berlin. — Praemittitur Dissertatio Car. Schmidt de praepositionibus graecis. gr. 8. (7¼ B.) Berlin, Enslin'sche Buchh. in C. geh. 10 gr. od. 12½ sgr.

Cervantes de Saavedra Leben, von J. F. Müller, *vide* Taschenbibl.

Charpentier, T. v., Zusätze zu Esper's Schmetterlinge, vide Esper.

‡ Chateaubriand, Vicomte v., sämmtliche Werke. 36s — 38s u. 47s — 49s Bdchen. Uebersetzt von Prof. Schneller und K. v. Kronfels. gr. 16. (49 B.) Freiburg, Fr. Wagner. geh. à n. ⅛ thl.

Chelius, G. K., Maß- u. Gewichtsbuch, vide Comptoir-Handbuch.

‡ Chelius, M. J., Chirurgie. — Abbildungen hierzu, vide Ott.

Chimani, L., die mächtige Hülfe Gottes in den Tagen der Trübsale, der Noth und Gefahr. Dargestellt in einer lehrreichen und rührenden Geschichte zur Belebung des religiösen Gefühls, zur Erbauung und Nachahmung. Mit Titelkupfer. gr. 8. (14 B.) Wien, Ant. Doll. (Pesth, Hartleben.) geh. ¾ thl.

Chrestomathia Ovidiana, oder ausgewählte Stücke aus des Ovidius Gedichten, mit Anmerkungen versehen vom Director Prof. Dr. Fr. K. Kraft. 8. (19 B.) Leipzig, Dyk ¾ thl.

Christ, der betende, für Freunde evangelischer Andacht. Mit e. Vorworte von D. H. Fr. W. Pätsch. 8. (9 B.) Berlin, Eichhoff u. Krafft. Velinp. geh. n. 12 gr. od. 15 sgr.

Der Ertrag ist den in Ost- u. West-Preußen durch Ueberschwemmung Verunglückten bestimmt.

‡ Chronik des 19ten Jahrhunderts. Jahr 1827, vide Venturini.

Chrysostomus, des Johannes, auserwählte Homilien. Uebersetzt und mit einer Einleitung über J. Chrysostomus, den Homileten, mit Vorbemerkungen u. Anmerkungen versehen von D. Ph. Mayer. (1ste Liefer.) gr. 8. (15½ B.) Nürnberg 1830, Stein 1 thl. 8 gr. od. 1 thl. 10 sgr.

— — Gedanken über Fasten und Gebet, in ausführl. Stellen aus dessen Schriften, aus d. Griech. übersetzt. Vorangeschickt ist eine kurze Lebensgeschichte desselben von D. N. München. 8. (7 B.) Köln, DuMont-Schauberg. Velinp. 8 gr. od. 10 sgr.

‡ Ciceronis, M. T., Opera quae supersunt omnia apparatu indicibus variet. lect. notis tabulisque aen. illustr. Tom. IV. Etiam sub titulo: Ciceronis Epistolae ad Familiares ad Atticum ad Q. Fratrem item quae vulgo Ciceronis et M. Bruti invicem feruntur temporum ord. dispositae ad opt. edit. et Mss. Cod. praesertim Ambrosianos coll. var. lect. et selectis interpretum notis novisque auctae cur. Dr. Fr. Bentivoglio. Vol. III. 8 maj. (38 B.) Mediolani 1828. (Lipsiae, Weigel.) br. n. 2 thl. 16 gr. od. 2 thl. 20 sgr.

— — Opera omnia, edit. Bruxellis, *vide* Scriptorum.

— — Cato major seu de Senectute, Laelius sive de Amicitia et Paradoxa ad Marcum Brutum. Scholarum in usum edid. Dr. L. J. Billerbeck. Accedit Index Verborum Historicor. et Geograph. Explicator. 8 maj. (6 B.) Hannovrae, Hahn ⅙ thl.

Ciceronis, M. T., de Divinatione libri II. Ad librr. Mss., partim nondum adhibitorum, fidem emend., aliorum suisque animadversionibus illustr. A. O. L. Giese. 8 maj. (24 B.) Lipsiae, Lehnhold 1 thl. 16 gr. od. 1 thl. 20 sgr.

— — Epistolae selectae ac temporum ordine dispositae. In usum scholarum edid. Aug. Matthiae. Editio III. aucta et emend. 8 maj. (25 B.) Lipsiae, W. Vogel 1⅓ thl.

— — Laelius sive de amicitia dialogus ad T. Pomponium Atticum. — Mit erklär. Anmerk. für Schulen und Gymnasien bearbeitet. 3te, nach den vorhand. Hülfsmitteln durchgängig verb. Aufl. 8. (9½ B.) Leipzig, Schwickert ⅓ thl.

— — de natura Deorum libri I. et II. (usque ad c. 41.) Ad opt. libror. fidem recogn. in usum lect. edid. Dr. Fr. Ast. 8 maj. (6 B.) Monachii, Weber 8 gr. od. 10 sgr.

— — Orationes pro Sexto Roscio Amerino, pro lege Manilia, IV. in L. Catilinam, pro L. Murena, A. Licinio Archia poeta, T. Annio Milone, M. Marcello, Q. Ligario et pro rege Deiotaro. Ad fidem opt. edit. recogn. in usum scholar. edid. A. Moebius. 8 maj. (12 B.) Hannovrae, Hahn 8 gr. od. 10 sgr.

— — Orationes pro Publ. Sextio et pro lege Manilia. Für Schulen bearb. vom Prof. J. K. W. Lotzbeck. gr. 8. (12 B.) Baireuth, Grau 12 gr. od. 15 sgr.

— — pro Q. Roscio Comoedo orationem juridice exposuit Dr. N. München. 8 maj. (4 B.) Coloniae, DuMont-Schauberg 10 gr. od. 12½ sgr.

— — Tusculanarum disputationum libri V. Ad fidem potiss. cod. Regii denuo collati, Gryphiani et Bernensis cum integra varietate Victoriana, Manutiana, Lambiniana, Davisiana, Lallemandiana, Ernestiana, Wolfiana et Schuetziana reliquaeque accurato delectu recogn. Jo. Casp. Orellius. Acced. Paradoxa. Fr. Fabricii adnotationes. R. Bentleii emendat. cur. sec. auctae. Jo. Jac. Reiske libellus variant. lect. Jo. Jac. Hottingeri spicilegium. F. A. Wolfii scholarum excerpta cum additam. editoris et selecta variet. codd. Duisburg. Gud. sec. Rehdingeriani. Vindob. utriusque. Lexicon-8. (27½ B.) Turici, Orell, Fuessli et C. 2 thl.

Cicero, des M. T., Rede für den Titus Annius Milo, übersetzt von D. Fr. W. Bosing. 2te Aufl. gr. 8. (5¼ B.) Kassel, Luckhardt'sche Hofbuchh. n. 8 gr. od. 10 sgr.

— — über das Wesen der Gottheit, übersetzt von D. G. H. Moser, vide Römische Prosaiker.

† Civil-Gesetzbuch für die Stadt und Republik Bern. 1r Thl. Personen-Recht, und 2r Thl. Sachen-Recht. 1s Hauptstück. Dingliche Rechte. (Ohne Anmerkungen.) gr. 8. (19¾ B. und 1 Verwandtschaftstabelle.) Bern, Haller 1825, 27. (Leipzig, Schmidt) à n. 16 gr. od. 20 sgr.

Clappertons zweite Reise in das Innere von Africa; nebst dem Tagebuch seines Bedienten, R. Landers. Aus d. Engl. (Aus dem Ethnograph. Archiv. abgedr.) gr. 8. (16½ B.) Jena, Bran 1 thl. 6 gr. od. 1 thl. 7½ sgr.

Classen, Dr. J., de Grammaticae Graecae primordiis. 8 maj. (5½ B.) Bonnae, Weber in comm. n. 11 gr. od. 13¾ sgr.

♀ Clauren, H., Vergißmeinnicht. Ein Taschenbuch für 1830. (Mit 8 Kupfer- u. Stahlstichen.) 16. (39 B.) Leipzig, Leo. Geb. mit Goldschn. n. 2⅓ thl. — In Fantasie-Papier n. 2½ thl. Im franz. Einband n. 4 thl. — In Seide n. 5 thl.

Clausen, Prof. Dr. H. N., quatuor Evangeliorum tabulae synopticae. Juxta rationes temporis quoad fieri potuit, composuit, annotat. et perpetua sectionum singularum collatione instruxit. 8 maj. (13 B.) Hauniae, (Reitzel) n. 1⅓ thl.

♀ — — Kirchenverfassung, Lehre und Ritus des Katholicismus und Protestantismus. Aus d. Dän. von G. Fries. 2r u. 3r Bd. gr. 8. (39½ B.) Neustadt, Wagner 2 thl. 12 gr. od. 2 thl. 15 sgr.

Clemen, D. C. Fr. W., die Rationalisten sind doch Christen. Ein Sendschreiben an den Verf. der Schrift: „Der Rationalist kein evangel. Christ." gr. 8. (12 B.) Altenburg. (Leipzig, Lehnhold) 16 gr. od. 20 sgr.

Clemens XIV. Gedanken und Urtheile über die wichtigsten Gegenstände des Lebens. Nebst den von demselben erlassenen Breven und Circularschreiben, die Aufhebung des Jesuitenordens betreffend. Ein Weihgeschenk zum Geburtstage dieses und jedes neuen Pabstes, dargebracht von Schröder. gr. 12. (8½ B.) Leipzig, Wienbrack. geh. 1 thl.

Clias, P. H., Kalisthenie, oder Uebungen zur Schönheit und Kraft für Mädchen. Mit Vorwort vom Prof. A. Meckel. Mit 38 Umriß-Figuren. gr. 8. (7 B.) Bern, Jenni. (Frankfurt, Streng) n. 1 thl.

Cölibat, der, im Widerspruch mit Vernunft, Natur und Religion. Oder: Die Emanzipation der kathol. Klerus. Ein dringendes Bedürfniß für die katholische Kirche. Rechtfertigung der Freiburger ♀ Denkschrift für die Aufhebung des Cölibats gegen die ♀ Beleuchtung derselben von P. i. a. Lexicon-8. (4 B.) Heidelberg, Oßwald. geh. 9 gr. od. 11¼ sgr.

Collectio selecta SS. Ecclesiae Patrum, complectens exquisitisssima Opera tum dogmatica et moralia, tum apologetica et oratoria; accurant. Dr. A. B. Caillau et Prof. Dr. M. N. S. Guillon. Tom. I—X. 8 maj. (341¼ B.) Parisiis; Lipsiae, Fr. Fleischer. br. à Tom. n. 2⅓ thl.

— nova, dissert. select. in jus ecclesiasticum, *vide* Gratz.

♀ Comptoir-Handbuch, allgemeines, 9r Thl. — Auch u. d. Titel: Maß- und Gewichtsbuch. Von G. K. Chelius. 3te, von dem Verf. selbst ganz umgearb. u. sehr verm. Aufl. Nach dessen Tode herausgeg. und mit Nachträgen begleitet von J. Fr. Hauschild. Mit Vorrede vom wirkl. Etatsr. Ritter H. C. Schumacher. gr. 8. (26 B.) Frankfurt 1830, Jäger 2⅓ thl.

Conferenz-Arbeiten der Augsburgischen Diöcesan-Geistlichkeit im Pastoralfache u. anderweit. Gebiete der pract. Theologie. 1r Bd. I. Heft. gr. 8. (15¼ B.) Augsburg, Wolff n. ⅔ thl.

Confession, die ungeänderte, wahre Augsburgische, und die drei Hauptsymbole der christlichen Kirche, mit histor. Einleitungen

u. erläut. Anmerk. herausgeg. vom Prediger M. Chr. H. Schott. gr. 8. (11½ B.) Leipzig, Fr. Fleischer 18 gr. od. 22½ sgr.

Confirmations-Scheine, 60, oder biblische Denkblätter für Confirmanten. Nach allen denkbaren Verhältnissen der Confirmanten geordnet (vom Diak. Thomas.) 4. Penig. (Leipzig, Hinrichs in Comm.) n. 12 gr. od. 15 sgr.

Congreve, Baronet W., Abhandlung über die allgemeinen Grundsätze, die Kräfte und die Leichtigkeit der Anwendung des Congreveschen Racketensystems, verglichen mit der Artillerie; nebst e. Darstellung der verschied. Anwendungen dieser Waffe sowohl in dem See- als Landdienste, und ihres verschied. Gebrauchs im Felde und bei Belagerungen. Erläutert durch 11 sauber lith. Tafeln Abbildungen ihrer vorzügl. Dienstübung u. Dienstleistung. Aus d. Engl. gr. 4. (8½ B.) Weimar, Ind.-Compt. geh. 2 thl.

† Constant, Benj., die Religion nach ihrer Quelle, ihren Gestalten und ihren Entwickelungen. Mit Vorwissen des Verfassers aus d. Franz. übersetzt und mit einigen Anmerkungen Deutsch herausgeg. vom Prediger D. Ph. A. Petri. 3r Bd. gr. 8. (33¼ B.) Berlin, Reimer 2 thl.

Conversations-Lexikon (bei Brockhaus), vide Real-Encyklopädie.

† Conversations-Lexikon für den Handgebrauch, oder Hülfswörterbuch für diejenigen, welche über die beim Lesen sowohl, als in mündl. Unterhaltungen vorkomm. mannichfachen Gegenstände näher unterrichtet sein wollen. 2te, durchaus verm. u. verb. Ausgabe. In Einem Bande. — 2te u. 3te Liefer. Bogen 26—75. schmal gr. 4. Leipzig, G. Fleischer. (Frohberger in Comm.) geh. 1 thl. 16 gr. od. 1 thl. 20 sgr.

† — — neues Rheinisches, oder encyclopäd. Handwörterbuch für gebild. Stände. 3te Aufl. 1s—4s Heft. A—Agr. Orig.-Ausg. gr. 8. (20 B.) Köln, Comptoir für Kunst ꝛc. (Leipzig, Central-Compt.) 16 gr. od. 20 sgr.

† Conversations-Taschenlexikon, allgemeines, oder Real-Encyklopädie der für die gebildeten Stände nothwendigen Kenntnisse und Wissenschaften. 16s—21s Bdchen. Cultur—Frankreich. 16. (72 B.) Quedlinburg, Basse. geh. Subscr.-Pr. à ¼ thl.

† Cornelia. Taschenbuch für deutsche Frauen, auf das J. 1830. Herausgeg. von Al. Schreiber. 15r oder Neue Folge 7r Jahrg. Mit 7 Kupfern u. Titelvign. 16. (23 B.) Heidelberg, Engelmann. Geb. mit Goldschnitt n. 2⅔ thl. — Feine Ausg. n. 3¼ thl.

Die Jahrg. 1824—27 kosten jetzt nur n. 2⅔ thl. — Schon gebrauchte Exemplare n. 2 thl. — 1825—27 à n. ⅔ thl. — 1828 u. 29 zu n. 2⅔ thl. — Gebrauchte Exemplare nur n. 2 thl.

Cornelii Nepotis vitae excellent. Imperatorum. — Grammatisch und historisch erklaert vom Prof. A. Jaumann. gr. 8. (20½ B.) München, Weber n. 20 gr. od. 25 sgr.

Cornelius Nepos de vita excell. Imperatorum. — Zum Gebrauch für Schulen mit den nöthigen Anmerkungen versehen von Dr. J. Billerbeck. gr. 8. (16 B.) Hannover 1830, Hahn'sche Hofbuchh. 10 gr. od. 12½ sgr. — Mit vollständ. Wörterbuche 16 gr. od. 20 sgr.

Corpus scriptorum historiae Byzantinae, *vide* Georgius Syncellus.

Corpus legum, sive Brachylogus juris civilis, ad fidem IV. Cod. script. et principium edit. emend. commentarius crit. locorum similium annotationem notitiam litterar. indicesque adjecit, ineditam incerti scriptoris epitome juris civilis medio XII. saeculo factam ex codice Tubingensi edid. Prof. Dr. Ed. Böcking. 8 maj. (28½ B.) Berolini, Dümmler. Fein Pap. 1 thl. 18 gr. od. 1 thl. 22½ sgr.

‡ Correspondent, Amerikanischer, für das In- und Ausland. Redig. von J. C. Goßler. 4r u. 5r Jahrg. 1828 u. 1829. à 104 Numm. Fol. Philadelphia, Ritter à n. 5⅓ thl.

? Couard, Chr. L., Predigten über gewöhnliche Perikopen und freie Texte. 5r Bd. gr. 8. (39¼ B.) Berlin, L. Oehmigke 1½ thl.

Crailsheimer, G., neue praktische Anweisung zum Schachspiel, nebst Darlegung der ächten alten Regeln. 8. (1 B.) Bamberg, Dederich. Schreibp. geh. 2 gr. od. 2½ sgr.

Cramer, D. Fr., zur Geschichte Friedrich Wilhelms I. und Friedrichs II. Könige von Preußen. 8. (12 B.) Hamburg, Hoffmann u. Campe. Velindruckpap. 1 thl.

Cramer, J. B., pract. Pianoforte-Schule, in welcher die Anfangsgründe der Musik deutlich erklärt und die vorzügl. Regeln der Fingersetzung in Beispielen angegeben werden, nebst zweckmässig ausgewählten Uebungsstücken mit Vorspielen versehen. Neue, ganz umgearb. u. vermehrte Ausg. Fol. (8 B.) Leipzig, Probst. geh. 1 thl.

Cramer's, D. L. D., Vorlesungen über die christliche Dogmatik, mit literärischen Zusätzen herausgeg. von M. Fr. A. Ad. Näbe. gr. 8. (32 B.) Leipzig, Kayser u. Schumann 2 thl. 12 gr. od. 2 thl. 15 sgr. — Velinp. 3 thl. 8 gr. od. 3 thl. 10 sgr.

Crasselt, F. A., Winterabende im jugendlichen geselligen Kreise. Mittheilungen und Erzählungen aus dem Gebiete des Allerlei, zunächst für jugendl. gesell. Kreise. (18 Bdchen.) Mit 4 illum. Bildern. 12. (10 B.) Meißen, Klinkicht sen. geb. 21 gr. od. 26¼ sgr.

Creizenach, D., Elementarlehre der technischen Geometrie, zum Gebrauche für Bürger- und Gewerbschulen. 1r Thl. Die Grundlehren der Planimetrie, der Stereometrie und der darstellenden Geometrie enthaltend. Mit 107 (eingedruckten) geometr. Figuren. gr. 8. (8¼ B.) Frankfurt, Sauerländer 12 gr. od. 15 sgr.

* Creplin, Dr. Fr. Chr. H., novae observationes de Entozois. Cum II. tabb. aeri incisis. 8 maj. (9 B.) Berolini, Dümmler 22 gr. od. 27½ sgr.

Creuzer, Fr., Abriss der Römischen Antiquitäten, zum Gebrauch bei Vorlesungen. 2te, verb. u. verm. Ausg. gr. 8. (33 B.) Darmstadt, Leske 2 thl. 8 gr. od. 2 thl. 10 sgr.

Croiset, P. J., die Andacht zum göttl. Herzen unsers Herrn Jesu Christi. Aus d. Franz. und mit Morgen- Abend- Meß- Beicht- Communion- u. Vespergebethen, sammt and. Andachtsübungen vermehrt vom Priester J. (Frz. X.) Stark. 6te Aufl. gr. 8. (36 B. u. Titelkupfer.) Augsburg, K. Doll 1828. (Landshut, Krüll) 1 thl.

Cüpper, Pfarrer J. P. H., christkatholisches Religionshandbuch, zunächst für Catecheten, dann aber auch für jeden, der sich in der Angelegenheit des Heiles unterrichten will. gr. 8. (20 B.) Köln, Bachem 1 thl. 4 gr. od. 1 thl. 5 sgr.

Ein Auszug hieraus ist:

— — christkatholischer Katechismus. 8. (10½ B.) Ebend. ⅓ thl.

Curtius, Conrector Dr. G. Guil. H., de antiquis Italiae incolis. Pars I. 8 maj. (8½ B.) Grypisvaldiae, Mauritius. Velinp. 18 gr. od. 22½ sgr.

Curtmann, Lehrer D. W. J. G., stylistische Perikopen, für den wissenschaftl. Unterricht in der deutschen Sprache. 1. Dichter; für obere Klassen. gr. 8. (26 B.) Gießen, G. F. Heyer 1¼ thl.

♀ Cuvier, Staatsr. Baron G., Geschichte der Fortschritte in den Naturwissenschaften seit 1789 bis auf den heutigen Tag. Aus d. Franz. von D. F. A. Wiese. 3r Bd. gr. 8. (26½ B.) Leipzig, Baumgärtner 1 thl. 18 gr. od. 1 thl. 22½ sgr.

Dieser Band enthält die Geschichte der Fortschritte in der Botanik und Physiologie der Pflanzen von 1809 — 1827.

— — derselben 4r (u. letzter) Bd. gr. 8. (23 B.) Ebend. 1½ thl.

Die Fortsetzung in den Naturwissenschaften. 2te Periode. 1809 — 1827.

— — die Umwälzungen der Erdrinde, in naturwissenschaftl. und geschichtlicher Beziehung. Nach der 5ten Orig.-Ausg. übersetzt und mit besondern Ausführungen und Beilagen begleitet vom Oberberg-R. Prof. Dr. J. Nöggerath. 2 Bde. gr. 12. (34⅓ B.) Bonn 1830, Weber. geh. 3 thl.

Cypressenkränze dem Andenken der Heimgegangenen. Zur Weihe der hier Vollendeten. Auswahl für Inschriften auf den Grabes-Stätten unserer Herzens-Verwandten. 12. (1½ B.) Stuttgart, Brodhag. Velinp. geh. 3 gr. od. 3¾ sgr.

Czech, A. Frz. de Paula, über das Weltgebäude. Eine Vorlesung über die Anordnung und Beschaffenheit der Weltkörper unseres Sonnenreiches und den Bau des Sternenhimmels. Mit 1 Kupfert. gr. 12. (7½ B.) Wien, J. Mayer. geh. 21 gr. od. 26¼ sgr.

Daehne, Dr. A. F., Commentatio critica de aliquibus Platonis locis. 4. (3½ B.) Lipsiae, Cnobloch 6 gr. od. 7½ sgr.

Daehne, C. Guil. C., de poena malefici carcere profugi secundum principia juris Germanici communis. Dissert. inaug. juridica. 8 maj. (2½ B.) Rostochii. (Neustrelitz und Neubrandenburg, Dümmler.) Schreibp. geh. 4 gr. od. 5 sgr.

Dampfbad, das Russische, eine Beschreibung der innern Einrichtung desselben, mit besond. Rücksicht auf das in Leipzig errichtete Krügersche Dampfbad. Verbunden mit einer kurzen Abhandlung über den Gebrauch und die Wirkungen desselben; auch e. Anhange über das Krügersche Mineralbad. (Zunächst für Nichtärzte bestimmt.) 8. (2 B.) Leipzig, Kollmann. geh. 4 gr. od. 5 sgr.

Danz, D. J. T. L., die Augspurgische Confession nach ihrer Geschichte, ihrem Inhalte und ihrer Bedeutung. Grundriß zu Vorlesungen, nebst Angabe der dazu gehör. Literatur. gr. 8. (5½ B.) Jena, Cröker 8 gr. od. 10 sgr.

Dapp, Ober-Justiz-R. L. F., Versuch über die Lehre von der Legitimation zum Prozeß. Nebst Vorrede von Hrn. D. Chr. G. Gmelin. 2te Aufl. gr. 8. (28¼ B.) Stuttgart, Löflund u. Sohn 1 thl. 16 gr. od. 1 thl. 20 sgr.

Darlegung der zwischen dem Herzoge von Braunschweig und dessen Landständen obwaltenden Differenz, vide An.

Darstellung, geschichtliche, der Niederländischen Finanzen, seit der wiedererlangten Selbstständigkeit des Staates in 1813. Vom Verfasser der † Beleuchtung des Kampfes über Handelsfreiheit u. Verbotsystem in den Niederlanden etc. gr. 8. (10 B. u. 1 Tab.) Amsterdam, Diederichs; Leipzig, W. Vogel. br. n. 1 thl.

— statistische, des Erzbisthums Freiburg für das Jahr 1828. gr. 8. (30½ B.) Freiburg, Herder. geh. 1⅓ thl.

— der in Preußen bestehenden standes- u. gutsherrlichen Rechte, vide Anleitung.

† — systematische, der Fortpflanzung der Vögel Europa's, mit Abbildung der Eier. Im Vereine mit Pastor L. Brehm und Pastor G. A. W. Thienemann herausgeg. vom Inspector Dr. Fr. A. L. Thienemann. 3te Abtheil. Körnerfresser. Mit IV (sauber) illum. Kupfertaf. gr. 4. (12 B.) Leipzig, Barth. geh. 2 thl. 12 gr. od. 2 thl. 15 sgr.

Darstellungen, 61, aus der Mythologie der Griechen, siehe Kupferwerke, im Anhange.

Dau, J. H. Chr., allerunterthänigster Bericht an die Königliche Dänische Rentekammer über die Torfmoore Seelands, nach einer im Herbste 1828 deshalb unternommenen Reise. — Für Deutsche enthaltend wichtige Zusätze, neue Aufklärungen und bestimmtere Beweise zu seinem Handbuche über den Torf. gr. 8. (21½ B.) Kopenh. u. Lpz., Gyldendal u. Hinrichs n. 1 thl.

Dessen neues Handbuch über den Torf ꝛc. erschien 1823 bei Hinrichs in Leipzig, und kostet 21 gr. od. 26¼ sgr.

† Daeves, A., Lieder-Kränze. Gewunden für frohe Gesellschaften. 2r Bd. 32. (114 Seiten u. 1 allegor. Steindr.) Bremen, Kaiser in Comm. geb. 6 gr. od. 7½ sgr.

† Deegen, J. M. D. L., Jahrbüchlein der deutschen theologischen Literatur. 7s Bdchen. 8. (1ste Hälfte 9¼ B. rest 2te.) Essen, Bädeker 1 thl. 4 gr. od. 1 thl. 5 sgr.

Delbrück, F., Xenophon. Zur Rettung seiner durch B. G. Niebuhr gefährdeten Ehre. gr. 8. (16 B.) Bonn, Marcus 1⅙ thl.

Bezieht sich auf Niebuhr's Römische Geschichte. 1r Thl. 3te Ausg.

Demel, J. Th., Gedichte (vermischten Inhalts.) gr. 8. (11 B.) Wien, Sollinger. geh. 1 thl.

† Demonstrationen, geburtshülfliche, eine auserles. Sammlung der nöthigsten Abbildungen für die Geburtshülfe, erläutert zum Unterricht und zur Erinnerung. X. Heft. Tafel XL — XLIII. gr. Fol. (3 B.) Weimar, Ind.-Compt. 1¼ thl.

Deneken, Senator D., Rückblick auf den ehemaligen Zwinger am Osterthore in Bremen. Nebst einer Abbild. des Aeussern u. Innern dieses Gebäudes von dem Architekt Polzin. gr. 4. (1½ B. u. 2 Steintaf.) Bremen, Heyse. Schreibp. geh. ½ thl.

Denkblatt, unentbehrliches, für Aerzte und Wehemütter, so wie für alle Frauen; oder Schwangerschaftskalender. 16. (½ B.) Heidelberg, Oßwald. Mit Goldschnitt in Etuis ¼ thl.

Denkbuch der Geschichte Hamburgs, auf jeden Tag des Jahres. 8. (19 B.) Hamburg, Hoffmann u. Campe. geh. 1⅙ thl.

† Denkmäler verdienstvoller Deutschen des 18ten u. 19ten Jahrhunderts. 4s Bdchn. Nebst 6 lith. Portraits. gr. 12. (6½ B.) Leipzig, Fest. Subscr.-Pr. n. 8 gr. od. 10 sgr. — Velinp. n. 10 gr. od. 12½ sgr.

Inhalt: Friedrich August der Gerechte, von *r. — Chr. G. Salzmann, von M. R. R. Fischer. — G. Ephr. Lessing, von *r. — D. Fr. Oehler, von M. Fischer. — J. S. Bach, von C. F. Becker. — A. G. Adolph Müllner, von Meth. Müller.

Denkschriften der allgemeinen Schweizerischen Gesellschaft für die gesammten Naturwissenschaften. (Mit Vorwort vom Staatsrath Dr. P. Usteri.) 1r Bd. 1ste Abtheil. Mit 9 Steindrtaf. (wovon 6 illum. sind.) gr. 4. (35 B.) Zürich, Orell, Füssli u. Comp. Velindruckp. geh. n. 4 thl.

Ist als eine Fortsetzung der „Acta (et nova Acta) helvetica, physico, mathemat., anatom., botan., medica“ wovon 1755—87 (1751—87?) 9 Bde. erschienen, anzusehen.

Denkwürdigkeiten einer Frau von Stande über Ludwig XVIII., seinen Hof und seine Regierung. Aus d. Franz. übersetzt von Karl Schall. 1r Bd. 1ste u. 2te Abtheil. 8. (28 B.) Breslau, Max u. Komp. geh. 1 thl. 12 gr. od. 1 thl. 15 sgr.

Der Herr ist nahe, oder die letzte Posaune. Uebersetzung der Schrift: The Lord is at hand, or the last trump. London 1828. gr. 8. (1½ B.) Zerbst, Kummer in C. geh. 3 gr. od. 3¾ sgr.

Desaga, Lehrer M., kleine Naturlehre und Naturgeschichte für Elementarschulen. Für die Hand der Kinder bearbeitet. 8. (9 B.) Heidelberg, Oßwald 9 gr. od. 11¼ sgr.

Dessables, M., der vollkommene französische Drechsler, oder Handbuch für alle Diejenigen, welche in der Drehkunst arbeiten. Mit 195 lith. Abbild. 8. (32 B.) Ulm, Ebner 2¼ thl.

Dethmar, F. W., vertraute Briefe auf einer Reise von Hannover über Braunschweig durch die Harzgegenden. 2 Bdchn. 8. (26 B.) Essen, Bädeker. geh. 1 thl. 12 gr. od. 1 thl. 15 sgr.

Deutschmann, W. K. K., kurze Beschreibung des Brittischen Reiches. 12. (10 B.) Aachen. (Köln, P. Schmitz in C.) br. n. ½ thl.

Dewora, Kanonikus V. J., Sittenspiegel für Knaben u. Jünglinge. 8. (12 B.) Coblenz, Neue Gelehrten-Buchh. ⅓ thl.

—— Trauerrede auf den Tod Sr. Heiligkeit des Pabstes Leo XII., gehalten im Dome zu Trier. 8. (3 B.) Ebend. Velinp. ¼ thl.

Dieck, F. D., Urania zur Begründung u. Stärkung des Glaubens an Messias, nach Weissagungen des alten Testamentes, für Christen und Israeliten. 3 Abtheil. gr. 8. (43½ B.) Berlin, L. Oehmigke (in Comm.) br. n. 2 thl.

Zum Besten des vom seel. Prediger J. Jänicke in Berlin gestifteten Missions-Instituts.

Dieffenbach, Prof. D. Ph., über Alterthümer in u. um Friedberg. gr. 12. (2 B.) Giessen, G. Fr. Heyer. geh. 4 gr. od. 5 sgr.

‡Diel, Geh.-Rath D. A. Fr. Adr., systemat. Verzeichniß der vorzüglichsten in Deutschland vorhandenen Obstsorten, mit Bemerkungen über Auswahl, Güte und Reifzeit, für Liebhaber bei Obstanpflanzungen. 1ste Fortsetzung. Kernobstsorten. 8. (8 B.) Frankfurt, Andreä. Schreibp. 12 gr. od. 15 sgr.

Dierbach, Prof. D. J. H., systemat. Uebersicht der um Heidelberg wild wachsenden, u. häufig zum ökonom. Gebrauche cultivirten Gewächse. 1s Heft. Aus Geiger's Magazin für Pharmacie abgedr. gr. 8. (8 B.) Karlsruhe 1827, Müller'sche Hofbuchh. 12 gr. od. 15 sgr.

‡Diesterweg, Direktor F. A. W., u. Lehrer P. Heuser, prakt. Rechenbuch für Elementar- und höhere Bürger-Schulen. 1s Uebungsbuch. 4te verb. Aufl. 8. (11 B.) Elberfeld, Büschlersche Verlags-Buchh. 6 gr. od. 7½ sgr.

Dietrich, Lehrer der Botanik, Dr. A., Terminologie der phanerogamischen Pflanzen, durch mehr als 600 Figuren erläutert, und besonders zum Unterricht für Seminarien u. Realgymnasien bestimmt; nebst einer Anleitung für den Lehrer, wie er in der Botanik mit Nutzen zu unterrichten hat. qu. gr. Fol. (7 B. und 8 Steintaf.) Berlin, Th. Enslin. geh. n. 1 thl.

‡Dietrich, F. D., Forst-Flora, oder die für den Forstmann wichtigen Pflanzen in Abbildungen mit Beschreibungen. 3s u. 4s Heft. gr. 8. (8 illum. Kupfertaf. u. Erklärung.) Jena, Schmid n. à 12 gr. od. 15 sgr.

†Dietrich, Prof. D. Fr. G., Handlexikon der Gärtnerei u. Botanik, oder alphabet. Beschreibung vom Bau, Wartung u. Nutzen der vorzügl. in- und ausländischen, ökonom., offiziellen und zur Zierde dienenden Gewächse, nach dem neuesten Stande der Wissenschaft bearb. 1r Bd. Abama bis Chrysanthemum. gr. 8. (38½ B.) Berlin, Bethge. 3 thl.

Ist ein Auszug aus dessen Handlexicon in 22 Bden., der mit 5 Bänden vollständig seyn soll.

(Dietrich, J. F.,) Jugendstreiche und Altersbelustigungen, vide Jugendstreiche.

—— die Vorjagd, oder: des Amtmanns Geburtstag am 29. Aug. 1828. Eine idyllisch-komische Erzählung in 4 Abtheil. 12. (2 B.) Meißen, Klinklicht sen. geh. 6 gr. od. 7½ sgr.

‡Dietzsch, Stadtpfarrer C. Fr., Predigt-Skizzen. 2r Bd. 2s Heft. gr. 8. (4½ B.) Leipzig, Kayser u. Schumann ½ thl.

—— homiletisches Journal, vide Journal.

—— homiletisches Repertorium, vide Repertorium.

‡Diez, Fr., Leben u. Werke der Troubadours. Ein Beitrag zur nähern Kenntniß des Mittelalters. gr. 8. (39½ B.) Zwikkau, Gebr. Schumann. Velindrucky. 3 thl.

Dilthey, Director, Prof. D. J. F. K., Geschichte des Großherzogl. Gymnasiums zu Darmstadt, 200 Jahre nach dessen Stiftung. 4. (27½ B.) Darmstadt, Heyer n. 1⅓ thl.

—— Oratio, habita qua viri generosiss. Carl de Wreden, et viri excellent. C. de Grolman, de republica et literis

optime meritorum memoriam. 4. (2½ B.) Darmstadii, Leske. geh. 4 gr. od. 5 sgr.

Dinter's (Schulrath D. G. Fr.,) Leben, von ihm selbst beschrieben; ein Lesebuch für Aeltern u. Erzieher, für Pfarrer, Schul-Inspectoren u. Schullehrer. Mit 1 Fac Simile. Lexicon-8. (24 B. inclus. 1 Tab.) Neustadt, Wagner. Velindruckp. 1½ thl.

—— Lieder-Homilieen. gr. 8. (19 B.) Ebend. 1⅛ thl.

—— Malwina. Ein Buch für gebildete Mütter. 3te verb. Aufl. Mit Titelkupfer. gr. 16. (29 B.) Ebend. geb. 1½ thl.

—— die Schul-Conferenzen zu Ulmenhayn, mit Anmerk. von einem Schullehrer in Süd-Deutschland, vide Ernst u. Laune.

Διωνος του Κασσιου του Κοκκηιανου, των ρωμαικων ιστοριων τα σωζομενα. — Dionis Cassii Cocceiani historiarum romanarum quae supersunt. — Graeca ex Cod. Mss. aliisque subsidiis suplevit, et emend., Xiphilini epitomen librorum Dionis Cassii aeque emend. addid., Latina versio et graecis verbis magis respond. operam dedit, fragmenta et indicem graecum valde auxit, annotat. ex edit. Reimariana omnes repetiit mi[illegible]asque tam Joh. Jac. Reiskii et alior. quam suas notas adjec. Fr. Guil. Sturzius. VIII. Vol. 8maj. (384 B. u. 1 lith. Schrifttafel in Fol.) Lipsiae 1824, libr. Kühn 30 thl. — Schreibp. 45 thl. — Velinp. 60 thl.

♀ Dirckinck-Holmfeld, C. Baron v., über die Ansichten von der nordischen Vorzeit. Als allgemein-historische Vorarbeit zur Erklärung der nordischen Mythen. (2s Heft.) gr. 8. (8 B.) Copenhagen, (Gyldendal.) Velinp. geh. n. 1 thl.

Dolff's, Bau-Conducteur G. v., die Salzwerke am Teutoburger Waldgebirge Gottesgabe und Rothenfelde, technisch-historisch-geognostisch beschrieben. Mit 3 lith. Tafeln in gr. Fol. gr. 8. (6½ B.) Berlin, Reimer 20 gr. od. 25 sgr.

Donaufahrt von Passau bis Wien. Mit Angabe der Städte u. merkwürd. Flecken, die an beiden Ufern des Flusses liegen. Mit 1 Ansicht. qu. 16. (7 B.) Passau, Ambrosi. geh. ¼ thl.

♀ Donelli, Hug., Commentarii de jure civili. Editio VI. quam post obitum Prof. Jo. Chr. Koenig contin. Prof. Dr. Car. Bucher. Vol. XII. 8maj. (36½ B.) Norimbergae, Bauer et Raspe 2 thl.

Döpke, Dr. J. Chr. C., Hermeneutik der neutestamentlichen Schriftsteller. 1r Thl. gr. 8. (19 B.) Leipzig, W. Vogel 1½ thl.

♁ Dornblüth, Hofr. Physikus Dr. Alb. Ludw., Beschreibung und Abbildung eines neuen Lagerungs- u. Schwebeapparates, worin die Brüche des Schenkelbeinhalses, alle Brüche des Ober- u. Unterschenkels, der Kniescheibe, die Zerreissung des Kniescheibenbandes u. der Achillessehne ohne Binden, Schienen u. Pantoffeln sicher zu heilen sind, mit crit. Würdigung der bei jenen Verletzungen vorzugsweise empfohlenen Apparate. Mit 2 Steindrucktaf. gr. 8. (7½ B.) Berlin u. Stettin, Nicolai 22 gr. od. 27½ sgr.

Dosse, C. A., Berlin, oder Nachweisung sämmtl. Straßen ꝛc., sämmtl. Königl. u. Städt. Behörden, Civil- u. Militär-Institute, Gesandtschaften, Residenturen, Privat-Anstalten, Poli-

zei-Beamten ꝛc., sämmtl. Gästhöfe, Ausspannungen, Gesellen-Herbergen, Briefsammlungen, Pfandleihen ꝛc. in Berlin; nebst 1 illum. Plan von Berlin, u. e. Anhange, enthaltend die Uebersicht des Quartierstandes der K. Preuß. Armee u. der Quartierliste des Staabes u. der 6 Compagnien des 20. (Berliner) Landwehr-Regiments, aus amtl. Quellen. 12. (11 B.) Berlin, Krause. br. 14 gr. od. 17½ sgr.

Dragheim, J. B. F., Wie haben wir die Ermahnung des Apostels: Ein jeglicher sei gesinnt, wie Jesus Christus auch war! bei dem erlebten Unglücksfall anzuwenden? Predigt. gr. 8. (1 B.) Danzig, Ewert. geh. 4 gr. od. 5 sgr. baar.
Zum Besten der durch die Wassersnoth Verunglückten.

Drechßler, Pred. J. Fr., Versuch, Veranlassungen des äußern Lebens aus einem ächt christlich-religiösen Gesichtspunkte den Zuhörern darzustellen, in einer Reihefolge von Gelegenheitsvorträgen. 2 Bdchen. 8. (14½ B.) Querfurth 1828. (Eisleben, Reichardt.) geh. n. 12 gr. od. 15 sgr.

Dreifus, Dr. Sam., Abhandlung über die Brüche des Zwerchfells in Beziehung auf gerichtl. Arzneikunde. Unter der Leitung vom Prof. Dr. H. F. Autenrieth verfasst. Dissert. gr. 8. (8 B.) Tübingen, Osiander 10 gr. od. 12½ sgr.

Dresden unter der Regierung König Anton Clemens I. Ein Gemälde dieser Residenz mit ihren nächsten Umgebungen, Merkwürdigkeiten, Kunstsamml., Bildungsanstalten ꝛc., so wie sämmtl. Verschönerungen, welche seit der Thronbesteigung Sr. Maj. stattgefunden haben. Mit dem Bildn. des Königs, 1 Plan der Stadt u. 1 Vign. 12. (11⅓ B.) Dresden, Schumann. geh. 1 thl. 4 gr. od. 1 thl. 5 sgr.

Dressler, E., die Lehre von der heiligen Taufe als der Weihe zum christlichen Leben, nach den Grundtexten des neuen Testaments. gr. 8. (13½ B.) Leipz. 1830, Barth 21 gr. od. 26¼ sgr.

Dubouchet, Prof. D., der Arzt für Gichtkranke u. Rheumatische, enthaltend die bewährtesten und vorzügl. Mittel u. Methoden, um sich von Gicht und Rheumatismus zu heilen, oder dagegen zu sichern. Aus d. Franz. von einem prakt. Arzte. gr. 8. (3½ B.) Leipzig 1830, Baumgärtner. geh. 9 gr. od. 11¼ sgr.

Duden, G., Bericht über eine Reise nach den westlichen Staaten Nordamerika's und einen mehrjähr. Aufenthalt am Missouri (in den Jahren 1824—27), in Bezug auf Auswanderung und Uebervölkerung, oder: Das Leben im Innern der Vereinigten Staaten und dessen Bedeutung für die häusl. u. polit. Lage der Europäer, ꝛc. gr. 8. (22 B.) Elberfeld, (Schönian.) geh. n. 1 thl. 12 gr. od. 1 thl. 15 sgr.

Duhesme, General-Lieut. Graf, die leichte Infanterie, oder Handbuch für die Operationen des kleinen Krieges. Zum Feld-Gebrauch für Officiere. Nebst einer geschichtl. Entwickelung der Entstehung der leichten Infanterie. Aus d. Franz. von zwei Preuß. Officieren. Mit 2 Planen. 8. (30 B.) Berlin, Duncker u. Humblot 2 thl. — cart. 2 thl. 3 gr. od. 2 thl. 3¾ sgr.

♀ Dumas, J., Handbuch der angewandten Chemie. Für technische Chemiker, Künstler, Fabrikanten u. Gewerbtreibende über-

haupt. Aus d. Franz. vom Oberhüttenmeister Gottl. Aler. u. Fr. Engelhart. 2te u. 3te Liefer. Mit Bogen 11—30 des Textes, und den Tafeln 1, 2 u. 8—12. gr. 8. Nürnb., Schrag. geh. n. 1⅓ thl.

Dasselbe Werk auch unter dem Titel:

† Dumas, Prof., Handbuch der Chemie, in ihrer Anwendung auf Künste und Gewerbe. Aus d. Franz. 1r Thl. 4te Liefer. Bogen 31—43, nebst Vorrede, Inhaltsanzeige u. Erklärung der Abbild. des 1sten Thls. gr. 8. (14 B.) Weimar, Ind.-Compt. geh. ¾ thl.

Duncker, Geh. Ober-Regier.-Rath I. F. L., Standpuncte für die Philosophie und Critik der Ordnung und Gesetzgebung, zur Sicherstellung des unabänderlichen Grundgesetzes aller Staats-Vereine. 8. (13 B.) Berlin, Duncker u. Humblot. Velinp. br. 1 thl.

Düring, Navigations-Lehrer J., Lehrbuch der Schifffahrtskunde. In einer systematisch geordneten Sammlung zweckmäßig gewählter praktischer Beispiele und Aufgaben aus der Navigation, nebst den nöthigen Hülfstafeln. Zum Gebrauch für Lehrer in Schifffahrtsschulen, so wie für junge Seefahrende, die sich zum Steuermanns-Examen vorbereiten wollen. gr. 4. (21 B. u. 2 Karten.) Hamburg, (Herold i. C.) Schreibp. geh. n. 3⅓ thl.

Dzondi, Prof. Dr. C. H., de faciliori ac tutiori Lithotomiae instituendae calculique eximendi methodo. Cum tab. lap. inscripta. 8maj. (2 B.) Halae, Schwetschke et fil. geh. n. ⅓ thl.

—— Was ist Rheumatismus u. Gicht, und wie kann man sich dagegen schützen u. am schnellsten davon befreien? Für Aerzte u. Nichtärzte. Mit 1 Steindr. 8. (11½ B.) Halle, Schwetschke u. Sohn in Comm. geh. n. 1 thl. 3 gr. od. 1 thl. 3⅓ sgr.

† Dessen Schrift über häutige Bräune, hat gleichen Preis.

(Ebel, Ernst,) Rio de Janeiro und seine Umgebungen, vide Rio.

Eblin, D. P., Mineralquelle und Bad zu Jenatz im Prättigau, Kanton Graubünden. Ein Beitrag zur Beschreibung der bündnerischen Mineralquellen. Mit 1 lith. Ansicht des Bades. 8. (6⅓ B.) Chur, Otto 1828. (St. Gallen, Huber u. Comp.) geh. n. 16 gr. od. 20 sgr.

Ebner, G. Fr., das Knochen-Mehl, ein neues, höchst wirksames Düngungs-Mittel. Mit e. Anhange, enthaltend: die Bereitung u. Anwendung einiger vorzügl. Düngerstoffe in England. 2te verb. Aufl. Mit 3 lith. Abbild. einer Knochenstampfmühle. 8. (2 B.) Heilbronn, Drechsler. geh. 4 gr. od. 5 sgr.

Eckhardt, Fr. J., Weihnachtsgabe für Knaben u. Mädchen. 1830. (Mit 3 fein illum. Kupfern und mehrern Holzschnitt-Vign.) 16. (6¼ B.) Frankfurt, Brönnersche Buchh. Velindrkp. geb. n. ½ thl.

Edda, aus d. Isländ. übertragen von Dr. G. Th. Legis, vide Legis.

Edgeworth, Maria, Franz u. Marie, oder die glücklichen Kinder. Eine moral. Erzählung zur Bildung des Geistes u. Gemüths. Für die reifere Deutsche Jugend bearb. Mit illum. Titelkupfer. 8. (17 B.) Heidelberg, Engelmann. geh. 1 thl.

—— Jugendleben, oder Franz u. Rosamunde. 2 moral. Erzählungen für die reifere Jugend von 12—14 Jahren. Mit illum. Titelkupfer. 8. (18 B.) Ebend. geh. 1 thl.

Edgeworth, Maria, Erste Nahrung für Geist u. Herz. Elementar-, Lehr- u. Lesebuch zur Unterhalt. u. zum stufenweisen Unterricht der Kinder vom 6ten Jahre an. Mit illum. Titelkupfer. 8. (17 B.) Ebend. geh. 1 thl.

—— die schönen Tage der Kindheit. In lehrreichen und unterhalt. Erzählungen für Kinder beyderley Geschlechts vom 7ten bis zum 10ten Jahre. Mit illum. Titelkupfer. 8. (20 B.) Ebend. geh. 1 thl.

Alle 4 Werke sind frey nach d. Engl. von A. Schoppe, geb. Weise bearbeitet, und eine neue wohlfeile Ausgabe des 1827 Ebend. ausgegeb. Werks: Erste Nahrung für Geist und Herz. 4 Bde.

Egen, Prof., über die Methoden, Zahlengleichungen durch Näherung aufzulösen. gr. 4. (4½ B.) Elberfeld, Schönian in C. Schreiby. geh. 12 gr. od. 15 sgr.

Egger, Domkap. K., Predigten bei verschiedenen Veranlassungen, meistens dogmatischen Inhalts, nach dem Bedürfnisse der Zeit. gr. 8. (35 B.) Augsburg, Wolff 1 thl. 21 gr. od. 1 thl. 26¼ sgr.

—— Eine homilet. Primizpredigt über den Text: Prediget das Evangelium allen Geschöpfen. Gehalten, als Frz. X. Attensperger die erste heil. Messe las. 8. (1¼ B.) Landshut, Thomann. geh. 2 gr. od. 2½ sgr.

Eheordnung für das Großherzogthum Baden, erläutert a) durch das LandRecht, b) durch schriftliche, c) in Regierungs- und AnzeigeBlättern bis-, und mit dem Jahr 1827. gedruckt erschien. Verordnungen, d) durch oberhofgerichtl. Entscheidungen, e) durch Dienstanweisung für Beamte des bürgerl. Standes vom Apr. 1827., u. f) durch Brauers Erläuterungen ꝛc. Herausgeg. von Amtmann Seng. gr. 8. (10½ B.) Freiburg, Herder. geh. 16 gr. od. 20 sgr.

Ehestand, der, in seinen rechtlichen u. sittlichen Folgen. Ein treuer Rathgeber für Alle, welche glücklich heirathen und eine glückliche Ehe führen wollen. Als Anhang zum vollständ. Pastoral-Unterrichte über die Ehe von ♀ Stapf. gr. 8. (12 B.) Nürnberg, Zeh 1 thl.

♀ Ehrenberg, Dr. Chr. God., et Dr. Fr. Guil. Hemprich, Symbolae physicae, seu Icones et Descriptiones Mammalium, quae ex itinere per Africam bor. et Asiam occid. studio nova aut illustr. redierunt. Decas I. — Etiam s. titulo: Symbolae phys. seu Icones et Descript. corporum naturalium novorum aut minus cognit. quae ex itineribus per Libyam Aegyptum Nubiam Dongalam Syriam Arabiam et Habessiniam. Studio Annis MDCCCXX — MDCCCXXV redierunt. Pars zoologica I. Fol. maj. (10 sauber illum. Steintaf. u. 15 B. Text.) Berolini 1828, Mittler. Velinp. In Mappe 11 thl. 12 gr. od. 11 thl. 15 sgr.

—— —— —— Symbolae etc. Avium. Decas I. Fol. maj. (10 sauber illum. Steintaf. u. 2 B. Text.) Ibidem 1828. In Mappe 11 thl. 12 gr. od. 11 thl. 15 sgr.

Sobald Hr. D. Ehrenberg von der bereits angetret. Reise nach dem Ural-Gebirge und Sibirien zurückkehrt, wird die Fortsetzung seiner Reisebeschreibung durch Nord-Afrika ꝛc. erscheinen.

Ehrenberg, Ober-Consistor.-R., D. Fr., daß nur Christus verkündiget werde. Zwey Predigten. Auf Verlangen zum Druck gegeben. gr. 8. (2¼ B.) Berlin, Enslin'sche Buchh. geh. ⅛ thl.

† Ehrmann, Prof. M., Handbuch der Pharmacie, nach dem gegenwärt. Zustande der, auf selbe sich beziehenden Wissenschaften, mit vorzugsweisser Berücksichtigung der österreich. Pharmacopöe u. der, auf die Pharmacie Bezug hab. inländ. Sanitäts-Gesetze, bearb. 3r u. 4r Bd. gr. 8. (76¼ B.) Wien 1828, Heubner in C. n. 3 thl. 14 gr. od. 3 thl. 17½ sgr.

Auch unter den Titeln. 3r: Grundsätze der Pharmacie, nach Hagens Lehrbuch der Apothekerkunst, etc. — 4r: Grundlehren der Chemie, in Bezug auf Pharmacie, etc.

† Ehrmann, Th. Fr., und D. H. Schorch, allgemeines historisch-statistisch-geographisches Handlungs-, Post- und Zeitungs-Lexikon. Fortgesetzt vom Diac. K. G. Richter. 5r Bd. 2te Abtheil. Rchon—Sazowiz. 4. (44 B.) Gotha 1830, Hennings 2½ thl.

† Eichmann, Dr. C., Sylloge observationum prisci juris Saxonici in foro Ernesto-Saxonico et Ruthenico usum hodiern. illustr. Observat. II et III. 8 maj. (2½ B.) Jenae, (Cröker.) geh. 6 gr. od. 7¼ sgr.

Einiges über Getraidebesoldungen im Königr. Bayern, und deren Einfluß auf die Besoldungen u. Ruhegehalte der Staatsdiener und die Pensionen ihrer Wittwen und Waisen. gr. 8. (2 B.) Augsburg, Wolff. geh. 2 gr. od. 2½ sgr.

Eiselt, Dr. J. N., Historia rupturae uteri in lechodochio caesareo-regio Pragensi anno 1829 feliciter sanatae, cum diagnosi, aetiologia, prognosi et therapia metrorrhexeos in genere. 8 maj. (4¼ B.) Pragae, Enders. Velinp. br. ⅔ thl.

Eisenlohr, D. O., geognostische Beschreibung des Kaiserstuhls bei Freiburg im Breisgau. Inauguraldissert. Mit 1 illum. Karte. gr. 8. (8 B.) Karlsruhe, Müller 12 gr. od. 15 sgr.

Eisenschmid, Prof. L. M., über die Versuche neuerer Zeit, das römisch-katholische Kirchenthum durch ein sogenanntes Urchristenthum der Kirchenväter zu begründen. gr. 8. (10½ B.) Neustadt, Wagner 18 gr. od. 22½ sgr.

— — das römisch-katholische Meßbuch, nach seinem wahren Gehalte an der eigenthümlichen Quelle geprüft und gewürdigt. gr. 8. (17 B.) Ebend. 1 thl.

† — — Polymnia, oder theoretisch-prakt. Sammlung über das Gebiet der teutschen Prosa und Dichtkunst, in systemat. Ordnung. II. Abtheil. Das Gebiet der Dichtkunst. 3r u. 4r Bd. à 3 Hefte. gr. 12. (34 B.) Bamberg, Dresch à Bd. ½ thl.

— — Sammlung von Muster-Briefen für Studierende. (Aus der Polymnia abgedr.) gr. 12. (7½ B.) Ebend. geh. ¼ thl.

Ekkenstein, Lehrer M. J., Preziosen für Wiz, Verstand und Herz. Eine Sammlung von Sentenzen, Aforismen und Maximen aus dem Gebiete der Lebensfilosophie, Natur- und Menschenkenntniß. Aus den Werken d. Hrn. v. Kotzebue. gr. 12. (7 B.) Zittau; Leipzig, Lauffer in Comm. geh. 16 gr. od. 20 sgr.

Elementar-Geographie, kleine, ein Auszug aus F. Wilhelmi's method. Leitfaden in der Elementar-Geographie. Für Schüler,

deren Lehrer jenes Buch bei ihrem Vortrage benutzen. Mit 1 Kupfertaf. 8. (3 B.) Berlin, Hold. br. n. 2 gr. od. 2½ sgr.

Elementarwerk für den Zeichnungs-Unterricht, vide Zeichenbücher.

Elshoff, Lehrer H. J., vollständige biblische Geschichte, zunächst für Schulen und Familien; dann auch besonders für Lehrer, Katecheten und Seelsorger bearbeitet. 1r Theil: Der Naturbund Gottes mit dem Menschen. 8. (10 B.) Bonn, Habicht ⅓ thl.

Elster, Dr. J. Ch., de fabula Cupidinis et Psyches. 8 maj. (3½ B.) Helmstadii, Fleckeisen n. 8 gr. od. 10 sgr.

Elze, Lehrer der Handlungs-Wissenschaften J. L., Briefsteller zur Selbst-Uebung im kaufmännischen Brief-Wechsel für Handlungs-Lehrlinge, Commis und andere, Handelsgeschäfte treibende Personen. 8. (12 B. u. 1 Tab.) Leipzig, (Hinrichs in Comm.) geh. n. 18 gr. od. 22½ sgr.

† Encyclopädie, allgemeine, der Wissenschaften und Künste in alphabet. Folge von genannten Schriftstellern bearb. u. herausgeg. von den Prof. J. S. Ersch u. J. G. Gruber. 19r Theil: Conami — Corythus. Mit 3 Kupfertaf., 1 Charte u. 1 Plan. gr. 4. (51 B.) Leipzig, Gleditsch. cart. n. 3 thl. 20 gr. od. 3 thl. 25 sgr. — Velinp. n. 5 thl.

Encyklopädie, dieselbe, 2te Section. H — N, Herausgeg. von G. Hassel, (W. Müller), und A. G. Hoffmann. 5r Theil. Mit 5 Kupfertaf. (inclus. W. Müller's Bildniß) u. 1 Charte. gr. 4. (53½ B.) Ebend. cart. n. 3 thl. 20 gr. od. 3 thl. 25 sgr. — Velinp. n. 5 thl.

† — allgemeine, der gesammten Land- und Hauswirthschaft der Deutschen. Herausgeg. vom Prediger D. C. W. E. Putsche. 8r Bd. August. Mit 11 Kupfertaf. und Tabellen. 8. (46 B.) Leipzig, Baumgärtner. Prän.-Pr. 1⅔ thl. — Franz. Pap. 2⅓ thl.

Encyclopädie der medicinischen Wissenschaften, nach dem Dictionnaire de Médicine frei bearbeitet und mit nöthigen Zusätzen versehen. In Verbind. mit mehreren deutschen Aerzten herausgeg. von Dr. Fr. L. Meissner. 1r Bd. A — Apyrexia. Lexicon-8. (28½ B.) Leipzig 1830, Fest 2½ thl.

Engelbrecht, A., die christliche Sittenlehre in Verbindung mit passenden Beispielen aus der wahren Geschichte, mit vorausgeh. histor. Religions-Unterrichte. Ein zweckmäß. Geschenk für die Jugend. Mit Titelkupfer. 8. (11 B.) Paßau, Ambrosi 8 gr. od. 10 sgr.

Engelhardt, adnotat. crit. in Demosth. oratt., *vide* Brunnemann.

Engelhardt, Redacteur der Gesetzsammlung K. A., alphabet. Repertorium über die Gesetzsammlung für das Königreich Sachsen, von den Jahren 1818 bis mit 1828. (Nebst e. Anhange, enthaltend eine kurze alphabet. Uibersicht der bis mit July 1829 erschien. gesetzlichen Anordnungen.) gr. 4. (15½ B.) Dresden. (Leipzig, Barth; auch Fr. Fleischer.) Schreibp. n. 1 thl.

Engelmann, D. E. B., neueste Geographie von Europa und den übrigen Welttheilen. Ein Elementarbuch für den Schulunterricht. 21ste verm. u. verb. Aufl. 8. (7½ B.) Erlangen 1828, (Heyder) 3 gr. od. 3¾ sgr.

Entwurf einer Agende für die Grafschaft Mark, vide Bäumer ꝛc.

Entwurf eines Catechismus für evangelische Christen. Beitrag zur Vereinigung der beiden evangel. Kirchen. 2te, mit einer kurzen Einleitung in die Bibel vermehrte Aufl. 8. (4½ B.) Potsdam, Riegel. geb. n. 4 gr. od. 5 sgr.

☿ Ephemeriden, Neue Allgemeine Geographische und Statistische, verfasst von einer Gesellschaft von Gelehrten. 29r Bd. 15 Stücke. Mit Karten und Tabellen. gr. 8. Weimar, Industrie-Compt. n. 3 thl.

Eolstel, freundliche, des Ortsvorstehers R...x zu Y...z über Fehlbarkeit und Unfehlbarkeit der christl. Kirchen. Oder Beleuchtung der 3 Sendschreiben eines Laien des Dr. jur. F. B. Ernst zu Rödersdorf bei Hildesheim. gr. 8. (3½ B.) Hildesheim, Gerstenberg in Comm. geh. 6 gr. od. 7½ sgr.

Erdelyi, Prof. D. M. v., Grundlinien der Muskellehre des Pferdes, mit Berücksichtigung der Abweichungen bey den übrigen Haussäugethieren. Ein Handbuch für angehende Thierärzte u. Oekonomen. gr. 8. (7 B.) Wien, (Wimmer.) br. ¾ thl.

Ergänzungen der Allgemeinen Gerichtsordnung und der Allgemeinen Gebührentaxen für die Gerichte, Justizcommissarien u. Notarien in den Preußischen Staaten, des Stempelgesetzes, Salarien-Tassen-Reglements, sammt der Instruction für die Ober-Rechnungs-Cammer. Herausgeg. vom Geh. Justiz- u. OLGR. Fr. H. v. Strombeck. 3te, sehr verb. u. verm. Aufl. 3 Bde. gr. 8. (1r, 2r Bd. 99½ B. u. 4½ B. Tab. in gr. Fol., rest 3r.) Leipzig: Brockhaus n. 5⅔ thl. — Schreibp. n. 7½ thl.

Der 3te Band soll im Januar nachgeliefert werden.

Erhard, Dr. H. A., Mittheilungen zur Geschichte der Landfrieden in Teutschland, vornehmlich des westfäl. Landfriedens im 14. Jahrhundert, mit besonderer Rücksicht auf Thüringen. Nach Urkunden dargestellt. 4. (7 B.) Erfurt, Maring 9 gr. od. 11¼ sgr.

Erk, L., Samml. ein- u. mehrstimm. Schul-Lieder, vide Sammlung.

Ernesti, wirkl. Rath D. J. H. M., Sittenbuch, oder von den Pflichten des Menschen, mit Beyspielen der Weisheit u. Tugend. 2te, verm. u. verb. Aufl. 8. (28½ B.) Sulzbach, v. Seidel 1⅓ thl.

Ernst und Laune in Conferenz-Aufsätzen von Geistlichen und Schullehrern in Süddeutschland. Gesammelt und herausgeg. von einem Schul- und Schullehrer-Freunde. 1s u. 2s Bdchen. gr. 8. (26½ B.) Heilbronn: Drechsler 1 thl. 6 gr. od. 1 thl. 7½ sgr.

— — derselben 3s Bdchen. — Auch u. d. Titel: Die Schul-Conferenzen des Kirchspiels Ulmenhayn, vom Consistorial- u. Ober-Schulrathe D. Dinter. Mit Anmerkungen von einem Schullehrer in Süd-Deutschland (dem Verf. von: Ad Ultimum: Wahrheit ohne Schminke ꝛc.) gr. 8. (11 B.) Ebend. ½ thl.

Ernst und Scherz. Samml. von Erzählungen, vide Volksbüchlein.

Erörterungen praktischer Rechtsfragen, vide v. Langenn.

Erythropel, Hofmedicus, Bemerkungen über das endemische Sommerfieber, in besond. Beziehung auf die Nordsee-Küsten-Endemie des Jahrs 1826. 8. (4 B.) Stade 1828. (Hamburg, Herold.) geh. n. 10 gr. od. 12½ sgr.

Zur Unterstützung einiger durch die Krankheit verarmter Familien.

ırzählungen für Kinder und Kinderfreunde. Von dem Verfasser der Ostereyer (Chr. Schmid.) 46 Bdchen. gr. 12. (7 B.) Landshut, Krüll 4 gr. od. 5 sgr.

cher, Oberamtmann H., Kommentar zu dem im Kanton Zürich geltenden Gesetz, betreffend die Druckerpresse. 8. (6 B.) Zürich, Orell, Füßli u. Comp. geh. 10 gr. od. 12½ sgr.

chscholtz, Director Prof. Dr. Fr., System der Acalephen. Eine ausführliche Beschreibung aller Medusenartigen Strahlthiere. Mit 16 Kupfertaf. gr. 4. (24½ B.) Berlin, Dümmler 2⅔ thl.

ſsper, E. J. Chr.,) die Pflanzen-Thiere. 16te, oder 3r Thl. 4te Liefer. (Fortgesetzt vom Prof. Hammer in Straßburg.) Bögen ll — Nn (Oo) welche die Beschreibung der Tafeln der Geschlechter der Sertularien (Sertularia) und der Cellarien (Cellaria) enthalten. Neue (illum. Fol.-Kupfer-) Tafeln: Petrificata. Tab. VIII et IX. gr. 4. (17½ B.) Nürnberg, Bauer u. Raspe. geh. 2 thl. 16 gr. od. 2 thl. 20 sgr.

1ste — 15te Liefer. Ebend. 1788 — 1809, kosten 45½ thl. — Eine Fortsetzung in 10 Liefer. Ebend. 1794 — 1806, 26⅔ thl.

— — die Schmetterlinge, in Abbildungen nach der Natur mit Beschreibungen. Herausgeg. mit Zusätzen vom Ritter T. v. Charpentier. 1r Thl., die Tagfalter enthaltend. (Neue Quartalausg. 1ste Liefer.) gr. 4. (25 illum. Kupfertaf., 5 B. auf Druck- u. 3 B. auf Schreibp.) Erlangen, Palm'sche Verlagsh. in Comm.) In Umschlag. Subscr.-Pr. n. 6⅔ thl.

Die Bogen auf Druckp. enthalten die Zusätze von v. Charpentier.

†Euler's, L., vollständige Anleitung zur Integralrechnung. Aus d. Latein. vom Prof. J. Salomon. 3r Bd. welcher die Methode, aus einer gegebenen Relation der Differenzialien eines belieb. Grades Functionen zweyer oder mehrerer Veränderlichen zu finden, behandelt, nebst e. Anhange über die Variationsrechnung, und einem Supplemente. gr. 8. (33 B. u. 1 Kupfertaf.) Wien 1830, Gerold 2 thl. 12 gr. od. 2 thl. 15 sgr.

†Euphron. Eine Zeitschrift für Religion und Kirchenthum. Herausgeg. von D. G. Herold, M. H. A. Schmidt, K. J. Tiebe. Jahrg. 1829. 1s Heft. 8. (8 B.) Halberstadt, Brüggemann 10 gr. od. 12½ sgr.

Euripides' Phoinikerinnen, metrisch verdeutscht und mit einigen Anmerkungen begleitet vom Conrector H. Knebel. gr. 8. (6¼ B.) Essen, Bädeker 9 gr. od. 11¼ sgr.

†Eutonia, eine hauptsächlich pädagogische Musik-Zeitschrift. Herausgeg. vom Ober-Lehrer J. G. Hientzsch. 2r Bd. in 3 Heften. Mit Musikbeil. gr. 8. Breslau, Graß, Barth u. Comp. (Berlin, Trautwein) n. 1 thl. 12 gr. od. 1 thl. 15 sgr.

Eutropii brev. historiae Romanae. Edit. stereotypa ad opt. edit. recogn. 8. (4½ B.) Brunsvigae, Reichard (Busse) 1½ gr. od. 2 sgr. — geglätt. Velinp. geh. 3 gr. od. 3¾ sgr.

Everats, M., unentbehrl. Feuerbuch für alle Stadt- und Landgemeinden, oder deutl. Belehrungen über die Kunst Feuersbrünste zu verhüten, entstandene zu löschen und Hab und Gut zu retten. Nach den Grundsätzen des Pariser Spritzencorps

bearb. von J. G. Petri. 8. (3½ B. u. 1 Vign.) Ilmenau, Voigt 6 gr. od. 7½ sgr.

Ewald, D. S., Römersinn und Römerthat. Erzählungen für die Jugend aus der alten Geschichte. Mit Titelkupfer u. Titelvign. gr. 8. (32½ B.) Berlin 1830, Amelang. br. 1⅔ thl.

Examinatorium über die Dogmatik der evangelischen Kirche. Nebst eingestreuten Bemerkungen aus der Dogmengeschichte, Hermeneutik, Bibelerklärung, Einleitung in die Bibel, Symbolik und Kirchengeschichte. Ein Hülfsbuch für Prediger und diejenigen, die sich zum Examen vorbereiten wollen. (Von H. Gräfe.) gr. 8. (27½ B.) Quedlinburg 1830, Basse 1⅔ thl.

Faber, Fr., Naturgeschichte der Fische Islands. Mit einem Anhange von den isländ. Medusen und Strahlthieren. gr. 4. (26 B.) Frankfurt, H. L. Brönner. Druckvelinp. n. 1 thl. 14 gr. od. 1 thl. 17½ sgr. — Schreibvelinp. n. 2⅓ thl.

Facius, M., Geschichte des Reichstags zu Augsburg im Jahr 1530, und der dazu gehörenden Dokumente. gr. 8. (35 B.) Leipzig 1830, Barth 2 thl.

Fain, Denkwürdigk. d. franz. Gesch. im J. 1812, v. Cabinets-Bibl.

† Falkenstein, K., Geschichte der geograph. Entdeckungsreisen. 4s u. 5s (letztes) Bdchen. 8. (23½ B.) Dresden, Hilscher. geh. 1 thl. 3 gr. od. 1 thl. 3¾ sgr.

Familie de Lissa, die, oder sonderbare Begebenheiten einer aus Polen nach London gezogenen, jüdischen Familie; mit Schilderung der jüd. Gebräuche und Sitten. Frei nach d. Engl. von P. H. W. Schnaase. 8. (6½ B.) Danzig, Gerhard in Comm. geh. n. 12 gr. od. 15 sgr.

Farben, Vier, das heißt: die deutschen Spielkarten in ihrer symbolischen Bedeutung beschrieben und erklärt von Susanna Rümpler, Kartenschlägerin. Ans Licht befördert durch D. C. Herloßsohn. 2te, verm. u. verb. Aufl. Mit 1 Steindr. gr. 12. (19 B. u. 37 illum. Holzschnitte.) Leipzig, Taubert. geh. 1⅙ thl.

Fechner, D. G. Th., Lehrbuch des Galvanismus und der Elektrochemie, vide Biot.

Feierstunden, biblische, vide Stunden der Andacht.

Feldzug, der russische, von 1829 und Rußlands einstiger Welthandel. — Die Mauern von Constantinopel und der Sultan Mahmud II. 8. (3½ B. u. 1 Karte.) Dresden, (Schumann.) geh. 9 gr. od. 11¼ sgr.

Felix, Schulmeister, Versuch einer systematischen Begründung der deutschen Rechtschreibung, zum Schulgebrauche. 8. (14 B.) Darmstadt, Leske 10 gr. od. 12½ sgr.

Fenelon, katholisches Gebetbuch. Uebersetzt vom Pfarrer W. Unschuld. 12. (11⅔ B. u. Titelkpf.) Coblenz, Hölscher 10 gr. od. 12½ sgr.

— dasselbe in gr. 12. Ebend. ½ thl. — Postp. 16 gr. od. 20 sgr.

Ohne Titelkupfer kostet jede Ausgabe 2 gr. od. 2½ sgr. weniger.

— Telemach. In das Deutsche übersetzt. 3te Aufl. 8. (20 B.) Ludwigsburg, Nast 18 gr. od. 22½ sgr.

Ferber, Geh. Ober-Finanz-R. C. W., Beiträge zur Kenntniß des gewerblichen und commerciellen Zustandes der preußischen

Monarchie. Aus amtl. Quellen. gr. 8. (19½ B. u. 3¼ B. Tab. in 4.) Berlin, Trautwein 1 thl. 18 gr. od. 1 thl. 22½ sgr.

Ist ein Nachtrag zu: ♀ v. Zedlitz, die Staatskräfte Preußens.

Festreden zur Säcularfeier der Geburt des höchstsel. Großherzogs Karl Friedrich zu Baden K. H. Gehalten von Mitgliedern der Hochschule und der histor. Gesellschaft zu Freiburg im Breisgau. gr. 8. (9½ B.) Freiburg 1828, Gebr. Groos. Velinp. geh. n. 20 gr. od. 25 sgr.

Feuerbach, Dr. L. A., de ratione, una, universali, infinita. Dissertat. inaug. philosophica. 4 maj. (5½ B.) Erlangae 1828. (Norimbergae, Stein) n. 8 gr. od. 10 sgr.

Feyer, die, des ersten Decenniumfestes der k. k. Landwirthschaftsgesellschaft in Steyermark, im Jahre 1829. Beschrieben von einem Gesellschaftsmitgliede. (Mit 3 Beylagen.) 4. (5 B., 1 Steintafel in Fol.: Abbildung der vom Erzherzog Johann K. H. gegebenen öffentl. Tafel, mit 50 Vignetten, u. 1 Musikbeil.) Grätz, (Damian u. Sorge). geh. n. 18 gr. od. 22½ sgr.

Fidelis v. Sigmaringen, des H., Geistesübungen. Aus d. Latein. vom Pfarrer Ph. Lichter. 8. (9½ B.) Coblenz, Neue Gelehrten-Buchh. Velinp. 8 gr. od. 10 sgr.

Fiedler, Oberlehrer Dr. Frz., die Verskunst der lateinischen Sprache, nebst metrischen Aufgaben für die epische, elegische und lyrische Versart, zum Gebrauch auf Gelehrten-Schulen. 8. (17¼ B.) Wesel, Klönne 20 gr. od. 25 sgr.

Finckh, Prof. Fr. L., über Gewerb-Schulen, u. ihre Einrichtung in Württemberg. 8. (3½ B.) Stuttgart, Metzler 5 gr. od. 6¼ sgr.

Finelius, Prof. D. J. Chr. Fr., der Kanzelberuf. Reden im theologisch-pract. Institute auf der Königl. Universität Greifswald gehalten. 8. (11 B.) Greifswald, Mauritius ⅔ thl.

Fischer, D. A. Fr., über Erkenntniß und Heilung der Brustwassersucht, ein Belehrungsbuch für Kranke. 8. (13 B.) Dresden, Hilscher. Velinp. 1 thl.

— — die Homöopathie vor dem Richterstuhle der Vernunft. Ein Belehrungsbuch für Gebildete. 8. (6½ B) Ebend. geh. 9 gr. od. 11¼ sgr.

Fischer, Prof. D. Frz., die Lehre von der Nichtigkeit der Civilurtheile, ihren Ursachen und gerichtlichen Folgen. Nach den Grundsätzen des Oesterreich. Rechts dargestellt. gr. 8. (21¼ B.) Prag, Kronberger u. Weber. cart. 2 thl. 12 gr. od. 2 thl. 15 sgr.

Fischer, Prof. G. A., Lehrbuch der Geometrie für das Geschäftsleben. Zunächst zum Unterrichte in Industrie-Schulen und technischen Bildungs-Anstalten. 2te Aufl. gr. 8. (12½ B. u. 6 Kupfertaf. in Fol.) Dresden, Hilscher 1⅔ thl.

♀ Fischer, Superint. M. G. E., kirchliche Katechisationen über die Sonn- u. Festtags-Evangelien des ganzen Jahres. 2s Bdchen. 8. (17 B.) Neustadt, Wagner 12 gr. od. 15 sgr.

Fischer, Inspektor J. A., Parabeln, Gleichnisse u. Erzählungen für die vaterländ. Jugend. 1ste u. 2te Reihe. 8. (18 B.) Augsburg, Wolff. geh. 1ste 10 gr. od. 12½ sgr. — 2te ½ thl.

Fischer, Dr. J. B., Synopsis Mammalium. 8 maj. (35½ B.) Stuttgardtiae, de Cotta 2 thl. 8 gr od. 2 thl. 10 sgr.

‡ Fischer, Obristlieut. Cantons-R. J. C., Fragmente aus dem Tagebuche dreier Reisen nach London und einigen Fabrikstädten Englands, im Spätjahr von 1825, 1826 u. 1827. Mit 1 Steindr. 8. (9 B.) Stuttg., v. Cotta 20 gr. od. 25 sgr.

Fischer, J. W. Chr., Handbuch der pharmaceutischen Praxis, oder Erklärung der in den Apotheken aufgenomm. chemischen Zubereitungen. Mit ganz vorzügl. Rücksicht auf die neue preuss. Pharmacopoe. 3te umgearb. Aufl. von Dr. C. J. B. Karsten. Nebst auf die neueste preuss. Pharmacopoe vom J. 1827 sich bezieh. Nachträgen herausgeg. vom Apotheker Dr. L. Frz. Bley. gr. 8. (45¼ B.) Leipzig u. Basel, Rottmann 2 thl. 18 gr. od. 22½ sgr.

—— Die Nachträge (15½ B.) unter besonderm Titel ¾ thl.

Fleischner, Pfarrer J. M., Handbüchlein sorgfältig ausgewählter lateinischer Sprichwörter und Denkverse, mit entsprechender teutscher Uibersetzung. In 52, vom Leichtern zum Schwerern übergeh. Lektionen. Für Schulen u. z. Privatgebrauch. 8. (8½ B.) Erlangen, Palm u. Enke. geh. 10 gr. od. 12½ sgr.

Flotow, J. v., Lichenen, vorzüglich in Schlesien, der Mark u. Pommern gesammelt. (Centuria I. Sect. III. II. Vol. fol. 1 — 100.) Fol. Mit ½ Bogen Vorrede in gr. 4. Hirschberg. (Lpz., Barth.) In Mappen sehr sorgfältig verwahrt n. 9 thl.

Fogtmann, Lic. N., de Jesu Christi adscensu in coelum. Commentatio. 8. (9¼ B.) Hauniae 1826, (Gyldendal in comm.) Schreibp. br. n. 1 thl.

‡ Follen, Prof. A. Ad. L., Bildersaal deutscher Dichtkunst. 2r Thl.: Lyrik und Didaktik. gr. 8. (28 B.) Winterthur, Steiner 1¼ thl. — Beide Thle. sauber cart. 2⅝ thl.

‡ Forcellini, A., totius latinitatis Lexicon, consilio et cura J. Facciolati. Correctum et auctum edid. Dr. God. Hertel et Dr. A. Voigtländer. Editio in Germania prima. Tom. I. (Pars III. Apertivus — Ausetanus.) Fol. (25 B.) Schneebergae; Zwiccaviae, Schumann in comm. 2r Praen.-Pr. 2 thl. — Pars I — III. 6 thl.

Jede Liefer. kostet im 2ten Präu.-Pr. nur 2 thl.

Forchhammer, Dr. P. Guil., de Areopago non privato per ephialten homicidii judiciis contra Boeckhium disputatio. 8. (2¼ B.) Kiliae 1828, libr. Universit. geh. n. 6 gr. od. 7½ sgr.

Förstemann, Conrector D. E. G., Nachrichten von den Schulen zu Nordhausen vor der Reformation. 4. (2¼ B. u. ½ B. in 8.: Erinnerungsblätter für Nordhausen, von 1329—1541.) Nordhausen, (Köhne.) geh. 4 gr. od. 5 sgr.

Foerster, W., und L. Schneider, der Kriegsdolmetscher, vide ausländ. Schriften.

† Forstner, Prem.-Lieut. Lehrer Alex. Frhr. v., Grundriß der Elemente der reinen Mathematik. 2r Bd. Enthaltend: die niedere Analysis, die höheren Gleichungen, die Stereometrie, die Sphärik u. die Kegelschnitte. Mit 5 Kupfertaf. in gr. 4. gr. 8. (52 B.) Berlin, Reimer 3 thl. 8 gr. od. 3 thl. 10 sgr.

Foertsch, Dr. C., Observationes criticae in Lysiae orationes. 8 maj. (6 B.) Lipsiae, (Nauck) 10 gr. od. 12½ sgr.

†Fortuna. Ein Taschenbuch für das Jahr 1830. Herausgeg. von Frz. X. Told. 7r Jahrg. mit 6 Kupfern. 16. (17½ B.) Wien, Tendler. Geb. mit Goldschnitt n. 1⅔ thl.

†Forum der Kritik im Gebiete der Geschichte und ihrer Hülfswissenschaften. In Begleitung von Blättern für Kunst und Wissenschaft überhaupt. Herausgeg. von D. F. Wachter. 1r Bd. 3te Abtheil. gr. 8. (8 B.) Altend., Literatur-Cpt. geh. n. ⅔ thl.

Fragen, 50, an und für Hauslehrer und solche, die es werden wollen. Ganz besonders wichtig aber auch für Alle, welche Hauslehrer halten. 8. (8½ B.) Neustadt, Wagner. geh. 9 gr. od. 11¼ sgr.

Frank, Staatsrath J., Grundsätze der gesammten praktischen Heilkunde. Ein Handbuch für Lehrer und für Lernende. Nach der neuesten Originalausg. übersetzt von D. G. Chr. G. Voigt. 1r Thl. — Auch u. d. Titel: Geschichtl. und literär. Uebersicht der prakt. Heilkunde nebst Einleitung in die Klinik. — 2r Thl.: Die Fieberlehre. gr. 8. (38 B.) Leipz. 1828, Kühn'sche Buchh. 2 thl. 8 gr. od. 2 thl. 10 sgr.

Frank, Staats- u. Medicin.-R. J. P., Grundsätze über die Behandlung der Krankheiten des Menschen, zu akadem. Vorlesungen bestimmt. Unter eigner Aufsicht des Verf. aus dem Latein. übersetzt. 1r Thl. Von den Fiebern. Neue verb. Ausg. gr. 8. (14¼ B.) Mannh., Schwan u. G. 13 gr. od. 16¼ sgr.

Frankenheim, Prof. M. L., populäre Astronomie, ohne Hülfe der Mathematik in 20 Vorlesungen erläutert. Mit 4 Kpfrn. u. 3 Karten. 2te, verb. Aufl. gr. 12. (20½ B.) Braunschw., Vieweg. Velindruckp. geh. 1 thl. 20 gr. od. 1 thl. 25 sgr.

Franscini's, Stefano, Statistik der Schweiz. Bearbeitet von G. Hagnauer. gr. 8. (27½ B.) Aarau, Sauerländer 1½ thl. weiß Pap. 1 thl. 20 gr. od. 1 thl. 25 sgr.

Franz, Pfarrer J. Fr., meine Schulen. Zum Besten derselben dargestellt. 12. (4⅔ B.) St. Gallen 1828, Huber und Comp. geh. n. 10 gr. od. 12½ sgr.

—— neuer Tugendspiegel, oder Anecdoten und Characterzüge aus dem Jugendleben denkwürd. Personen, alter und neuer Zeit, mit einer Auswahl verwandter Dichtungen. 2te verm. Ausg. Mit 4 Kupfern in Aqua tinta. 8. (25½ B.) Chur, Dalp 1830. (Darmstadt, Heyer.) weiß Pap. cart. n. 1 thl.

—— dasselbe auf ord. Papier mit 2 Kupfern. Ebend. geh. 14 gr. od. 17½ sgr.

Franz Ludwig, Fürst-Bischof, Anreden an die Alumnen des fürstbischöfl. Seminars zu Würzburg, während der vom 9. bis 16. April 1783 dauernden Exercitien. 2te unveränd. Aufl. gr. 8. (2 B.) Würzb., Stahel. geh. 2 gr. od. 2½ sgr.

Fraser's Reise nach und in Khorasan. 2r Thl., vide Bibliothek der Reisen.

Frauenrecht, das Preußische, oder der juristische Rathgeber für Frauen in gerichtl. und außergerichtl. Vermögens-, Bürgschafts-, Ehe-, Vormundschafts- u. Erbschaftsangelegenheiten. Von einem prakt. Juristen. 8. (6 B.) Quedlinb., Basse ½ thl.

†Frauentaschenbuch für das Jahr 1830. (16r Jahrg.) Heraus-

am 25. Aug. 1829 gewidmet. gr. 8. (10½ B.) Würzburg, Strecker in Comm. geh. n. 12 gr. od. 15 sgr.

Fries, Prof. E., Systema Mycologicum, sistens fungorum ordines, genera et species, huc usque cognitas, quas ad normam methodi naturalis determinavit, disposuit et descripsit. Vol. III et ult. 8. (17 B.) Gryphiswaldae, Mauritius 1 thl. 12 gr. od. 1 thl. 15 sgr.

Vol. I. et Vol. II. 1. 2. 1821—23. Ebend. kosten 5⅔ thl.

Frieß, J. G., Grundsätze der deutschen Rechtschreibung, nebst einer Sammlung von ähnlich-lautenden, aber nicht gleichbedeutenden Wörtern und solchen, welche häufig falsch geschrieben werden. 2te, durchaus umgearb., verm. u. verb. Aufl. 8. (7 B.) Kempten 1830, Dannheimer 6 gr. od. 7½ sgr.

(Fritsch, D. J. H.,) über des verewigten Kanzlers D. Niemeyers Leben und Wirken. (Aus dem Journal für Prediger abgedr.) Nebst e. Bildn. Niemeyer's nach Kiek's Büste. gr. 8. (2¼ B.) Halle 1828, Kümmel. geh. 6 gr. od. 7½ sgr.

Fritsch, D. M., Geschichte v. Schweden, vide Cabinets-Bibl.

Fritz, Dr. J. A., Responsio ad Questionem: quam actionem constitutio VII. Cod. unde vi ei, qui possessione vi privatus est, ad eam recuperandam concedat. Dissert. 4 maj. (2 B.) Friburgi, Groos 4 gr. od. 5 sgr.

Fritzsche, Prof. D. Chr. Fr., Observationes ad Math. V., 29. 30. 39. 4 maj. (4 B.) Halae 1828, (Schwetschke et fil.) 8 gr. oder 10 sgr.

Gratulationsschrift an D. M. Weber in Halle.

Fritz, Ministerialrefer. J., Sammlung der Polizei-Gesetze u. Verordnungen für die königl. Würtemberg'sche Residenzstadt Stuttgart. gr. 8. (18½ B.) Stuttgart, v. Cotta 1⅛ thl.

Fröhlich, Abr. Em., Fabeln. 2te, (ums Doppelte) verm. Aufl., mit 1 Heft Zeichnungen (Umrisse) v. M. Distelli. (10 Kupfertaf. in 4.) — gr. 12. (8½ B.) Aarau, Sauerländer. geh. 1⅞ thl.

‡ Froriep, Ober-Medicinal-R. Ritter D. L. Fr. v., Notizen aus dem Gebiete der Natur- u. Heilkunde. 25r Bd. 22 Stücke. Mit Kupfern ꝛc. gr. 4. Weimar, Ind.-Compt. n. 2 thl.

‡ Fruchtgarten, der Teutsche, als Auszug aus Sickler's Teutschem Obstgärtner und dem Allgem. Teutschen Garten-Magazine. 8r Bd. Nro. III—VIII. Jede mit 5 fein illum. Kupfrn. und erläut. Text. gr. 8. Ebend. geh. à 12 gr. od. 15 sgr.

Fuchs, Consistor.-R. D. K., über die Entstehung u. die Wichtigkeit der Augsburgischen Confession. Eine Volksschrift. gr. 8. (1¾ B.) Nürnb., Riegel u. Wießner. geh. 3 gr. od. 3⅓ sgr.

—— die evangelische Kirche, ihre Bekenntnisse u. gottesdienstlichen Handlungen. Eine Beleuchtung für liturgische Anordnungen. gr. 8. (9 B.) Ebend. 1830. 12 gr. od. 15 sgr.

Funck, Generallieut. v., Erinnerungen aus dem Feldzuge des sächsischen Corps, unter dem General Grafen Reynier, im Jahre 1812; aus den Papieren des Verstorbenen. 8. (14 B.) Dresden u. Leipz., Arnold. geh. 1 thl. 4 gr. od. 1 thl. 5 sgr.

Fundgruben des alten Nordens. 2r Bd., *vide* Legis.

Für die Schützen der Königlich Württemberg'schen Reuterei.

Von einem Schützen-Offizier. gr. 8. (6½ B. u. 17 Steintaf.) Karlsruhe, Müller'sche Hofbuchh. 1 thl.

† Für Theologie u. Philosophie. Eine Oppositionsschrift, herausgeg. von Hofr. Fries, Lic. Schröter und D. H. Schmid. 2r Bd. 2s u. 3s Heft. gr. 8. (20 B.) Jena, Mauke à ⅔ thl.

† Fürstenthal, J. A. L., Corpus juris academicum systematice redactum, oder Chrestomathie aller in dem Lehrbuche des Civil-Rechts des Hofr. Prof. D. v. Wening-Ingenheim allegirten classischen Beweisstellen. 2r Bd. gr. 8. (43½ B.) Berlin, Rücker 2 thl.

Galeni, Cl., Opera omnia: cur Dr. C. G Kühn, *vide* Opera.

Gall, D. F. J., neue Physiologie des Gehirns, und Physiologie des menschlichen Geistes. Nebst Mitteln, kluge, sichere, treue Pferde, Hunde ꝛc., gute Singvögel ꝛc. auf den ersten Anblik zu erkennen, und vielen Anekdoten u. Nachrichten von den berühmten u. berücht. Menschen aller Länder u. Völker. — Auch u. d. Titel: Vollständige Geisteskunde, oder auf Erfahrung gestüzte Darstellung der geistigen u. moral. Fähigkeiten u. ihrer körperl. Bedingungen. Freie Uebersetzung der 6 Bde. von Gall's Organologie. Mit 1 Steindrtaf. gr. 8. (32 B.) Nürnberg, Leuchs u. Comp. geh. 2 thl.

Auf Bestellung kann hiezu ein 4 Zoll hoher Kopf von Gyps, der die Organe des Hinterkopfes sehr, die vordern weniger entwikelt zeigt, geliefert werden Mit 1 Bog. Erklärung in 32. In einem Kästchen. Preis n. 22 gr. od. 27½ sgr.

† (Gall, F. A.,) die Prof. Herren Chr. G. Nees von Esenbeck und A. Goldfuß, vor dem Richterstuhle der öffentlichen Meinung, in Beziehung auf die Rechtlichkeit und Moralität ihrer Handlungsweise bei den, zwischen ihnen und dem Buchhändler F. A. Gall zu Trier gepflogenen Verhandlungen wegen der Herausgabe eines vollständ. Cursus der Naturgeschichte nach franz. Grundlagen. 2s Heft. gr. 8. (3 B.) Trier, Gall 6 gr. od. 7½ sgr.

Gallerie der Welt. Eine Sammlung bildlicher Darstellungen aus der Naturgeschichte, Erdbeschreibung, Weltgeschichte, Gewerbkunde ꝛc. für die Jugend. 1s Heft. 4. (7 Steintaf. u. 1 B. Erklär.) Halberstadt, Brüggemann 2 gr. od. 2½ sgr. — Illum. 4 gr. oder 5 sgr.

Gallois, L., die Geschichte Napoleon's, nach dessen eigenen Angaben. Aus d. Franz. frei übersetzt. Im Anhange Napoleon's Testament. gr. 12. (23⅓ B.) Frankfurt, Brönner'sche Buchh. Velinp. geh. 1 thl. 15 gr. od. 1 thl. 18¾ sgr.

Galura, Bischof B., Kateches über den Begriff vom alten u. neuen Testamente. 12. (1½ B.) Augsb., Kranzfelder. geh. 2 gr. od. 2½ sgr.

— — Was ist die Gnade Gottes dem Menschen? — Ein Kateches nach der Methode in Selbstgesprächen. 12. (2 B.) Ebend. geh. 2 gr. od. 2½ sgr.

* Gans, D. E., das Erbrecht in weltgeschichtlicher Entwickelung. Eine Abhandlung der Universalrechtsgeschichte. 3r Bd. — Auch

u. d. Titel: Das Erbrecht des Mittelalters. gr. 8. (31 B.) Stuttgart, v. Cotta 2 thl. 16 gr. od. 2 thl. 20 sgr.

† Gaspari, A. Chr., Lehrbuch der Erdbeschreibung. 1r Cursus. 16te, nach den neuesten Veränderungen bis zum 1. Oct. 1828 berichtigte Ausg. gr. 8. (21½ B.) Weimar, Ind.-Compt. ¾ thl.

Gaupp, Dr. C. C., das allgemeine Recht im Verhältnisse zu der Sittenlehre betrachtet. 8. (22 B.) Stuttgart, Metzler 1⅔ thl.

Gebetswoche, Eine christliche, (von K. Fuchs.) 12. (2½ B.) Nördlingen, Beck. geh. 2 gr. od. 2½ sgr.

Gebhard, Superint. F. H., rein-biblisches Handbuch der Glaubens- u. Sittenlehre. 1r Theil, die Glaubenslehre enthaltend. gr. 8. (36¼ B.) Halle, Anton in Comm. 2½ thl.

Geburtstags- und Weihnachts-Freude, oder 1001 (bunte) Bildchen. Zum Nutzen u. Vergnügen für gute Kinder. 8. (13 B.) Leipzig, Kollmann. geb. 1 thl. 12 gr. od. 1 thl. 15 sgr.

Gedanken eines gemeinen evangelisch-luther. Christen über das Sendschreiben eines Geistlichen in Preußen an einen Freund, die vom Pfarrer Brandt in Roth angekündigte evangel. Schullehrerbibel betreffend. 8. (2 B.) Greiz, Henning. geh. 4 gr. od. 5 sgr.
Enthält auch eine Beleuchtung von Dinter's Leben.

— über die Bestimmung des Menschen. 8. (7 B.) Potsdam, Horvath in Comm. 10 gr. od. 12½ sgr.

† Gedenkemein. Herausgeg. von Archibald. 2te Ausg. Mit einem Amor von Schnorr u. Schwerdgeburth. 8. (26½ B.) Naumburg, Wild. Geb. mit Goldschnitt n. 1⅓ thl.

Gedichte, schöne erhabene Gedanken und prosaische Aufsätze der bekanntesten deutschen Dichter. Gesammelt von L. W. D. 8. (13 B.) Wesel, Becker 16 gr. od. 20 sgr.

Gedicke, D. Fr., Lateinische Chrestomathie, für die mittlern Klassen, aus den klassischen Autoren gesammelt. 5te Aufl., revidirt, und mit beständ. Hinweisung auf Zumpt's Grammatik begleitet vom Oberlehrer F. W. Burchard. 8. (21½ B.) Berlin, Herbig 12 gr. od. 15 sgr.

Gehrig, Stadtpfarrer J. M., Sonn- u. Festtägliche Predigten für das ganze katholische Kirchenjahr, nebst mehreren Predigt-Entwürfen und Gelegenheits-Reden. Entworfen u. gehalten 1817—1819. 4 Thle. 2te Aufl. 8. (60¼ B.) Frankfurt, Wesché. Velindruckpap. 3 thl. 8 gr. od. 3 thl. 10 sgr.

—— neueste Volkspredigten und Homilien auf alle Sonntage des katholischen Kirchenjahrs. 2 Thle. 2te Aufl. 8. (27 B.) Ebend. Velindruckp. 1 thl. 12 gr. od. 1 thl. 15 sgr.

† Geiger, Dr. Ph. L., Handbuch der Pharmacie 2r Bd. 2te Abtheil. 2te Hälfte. Nebst Register. gr. 8. (30½ B.) Heidelberg, Winter 2 thl.

Geisler, B. G., das Ganze der Obst-Baumzucht. Eine auf Erfahrung gegründ. Belehrung, wie auf die leichteste Art im 9ten Jahre aus dem Keime ein tragender Obstbaum werden kann ꝛc. Mit 4 lith. Tafeln. 8. (10 B.) Wesel 1828, Becker in Comm. n. 14 gr. od. 17½ sgr.

† Geiße, Prediger D. Fr. J., Lehr- und Lesebuch für Elementarschulen. 2te Abtheil. Das Wichtigste aus der Naturgeschichte,

Technologie, Naturlehre, Geometrie, Erdbeschreibung, Geschichte u. die Religionslehre enthaltend. Mit 1 Tafel geometr. Figuren in Steindr. 8. (10½ B.) Cassel, Luckhardt'sche Hof-Buchh. ¼ thl.

Hieraus ist besonders abgedruckt:

Geiße, D. Fr. J., christliche Religionslehre, als letzter Cursus des Religionsunterrichts in Volksschulen vor dem Unterrichte der Confirmanden. 8. (3½ B.) Ebend. 3 gr. od. 3⅓ sgr.

‡ Geist aus Luther's Schriften, oder Concordanz der Ansichten und Urtheile des großen Reformators über die wichtigsten Gegenstände des Glaubens, der Wissenschaft und des Lebens. Herausgeg. von F. W. Lomler, G. F. Lucius, D. J. Rust, L. Sackreuter u. D. E. Zimmermann. 3r Bd. 1ste Abtheil. (K.—Lehre.) Lexicon-8. (23 B.) Darmstadt, Leske. Subscr.-Preis n. 14 gr. od. 17½ sgr. — Velinp. n. 1 thl.

Geisteskunde, vollständige, vide Gall's Physiologie des Gehirns.

General-Uebersicht des täglichen Standes der Course von Staatspap. und Wechsel, vide Philipsborn.

Georgi, Fr., Erstes Lese- und Sprachbuch. Nach einer durch mehrjähr. Erfahrung bewährten Methode bearb. 8. (4½ B.) Quedlinburg, Basse n. 4 gr. od. 5 sgr.

Georgius Syncellus et Nicephorus CP. ex recens. Guil. Dindorfii. II. Vol. 8maj. (87½ B.) Bonnae, Weber. Subscr.-Preis. br. n. 6 thl. — Schreibp. n. 8 thl. — Velinp. n. 9⅓ thl.

Bildet 2 Bände vom Corpus script. hist. Byzantinae.

Dieses für die allgemeine Welt- und Kirchengeschichte wichtige Werk, welches mit ansehnl. Beiträgen vom Prof. Gesenius, und einer bisher ungedruckten Abhandlung von Bredow versehen, ist auch einzeln für 8 thl. 8 gr. od. 8 thl. 10 sgr. auf Druckpapier zu haben.

Gerhauser, D. J. B., Aphorismen aus der Homiletik. Nach seinen Vorlesungen herausgeg. gr. 8. (4 B.) Kempten, Kösel. (Leipzig, Central-Compt.) 4 gr. od. 5 sgr.

Gerichtsverfassungen, die, der teutschen Bundesstaaten, dargestellt von Geschäftsmännern der einzelnen Staaten, und herausgeg. vom Ober-Justiz-R. D. C. F. Hufnagel, und Prof. D. C. F. Scheurlen. 1r Bd. gr. 8. (39 B.) Tübingen, Osiander 2⅔ thl.

Gerling, D. Chr. L., die Höhe Marburgs über dem Meere. — vide Schriften der Gesellschaft zu Marburg.

Gesänge bei der Prüfung der Confirmanden und bei der Confirmation. 8. (1½ B.) Cassel, Bonné. geh. 2 gr. od. 2½ sgr.

— zum Gebrauche bei den Leichen evangelischer Christen. 8. (5½ B.) Wien, Gerold. geh. 6 gr. od. 7½ sgr.

Geschäfts- (Schreib-) Kalender, allgemeiner, auf 1830. 8. (12½ B.) Hamm, Schulz. Schreibp. Geb. in Pappe, mit Band 14 gr. od. 17½ sgr. — In Leder 18 gr. od. 22½ sgr.

‡ Geschichte Böhmens, in lithographisch ausgeführten Blättern; dargestellt von einem Verein akadem. Künstler Prags. Erklärt (in böhm. und deutscher Sprache) von W. Hanka, herausgeg. von P. Bohmanns Erben und A. Mascheck. (3te Periode.) 3 Hefte oder 9 Blätter in gr. Fol. u. 10½ B. Text in gr. 4. Prag. (Leipzig, Magazin für Ind.) Prän.-Pr. 3 thl. 2 gr. od. 3 thl. 2½ sgr. — Bessere Ausg. 4 thl. 2 gr. od. 4 thl. 2½ sgr.

schichte der europäischen Staaten. Herausgeg. von A. H. Heeren und F. A. Ukert. (2te Liefer. 2 Bde.) gr. 8. (81¼ .) Hamburg, Fr. Perthes. Subscr.-Pr. n. 4⅔ thl.
nthält: Geschichte der Teutschen. Nach den Quellen vom Pfarrer). J. C. Pfister. 2r Bd. Von der Wahl K. Konrads I. bis nach dem ntergange der Hohenstaufen. — Geschichte der italienischen Staaten von Prof. D. H. Leo. 3r Thl. Vom Jahre 1268 bis 1492.

Frankreichs, besonders der dortigen Geistesentwickelung, von er Einwanderung der Griechen bis zum Tode Louis XV. gr. 8. 60¼ B.) Leipzig, Brockhaus 4 thl.

der Griechen, kleine, für Kinder. Enthält 48 (illum.) Bilder und Erklärungen derselben in deutscher u. französ. Sprache. gr. 8. (6 B.) Wien, Müller. Schön. geb. 1⅓ thl.

kurze, der Kirchenverbesserung zu Bern. Auf das Reformationsfest im Jahr 1828. (Vom Pfarrer F. Stierlin.) 8. (9 B. u. 6 Holzschnitt-Taf.) Bern, Haller 1827. (Leipzig, Schmidt.) geb. n. 16 gr od. 20 sgr.

— der Kriege in Europa seit dem Jahre 1792, als Folgen der Staatsveränderungen in Frankreich, unter König Ludwig XVI. 3r Thl. Mit 3 Uebersichtscharten. gr. 8. (29 B.) Leipzig: Brockhaus. Postpap. 3 thl.

- der Ost-Mongolen und ihres Fürstenhauses, verfasst von Ssanang Ssetsen Chungtaidschi der Ordus; aus dem Mongol. übersezt, und mit dem Originaltexte, nebst Anmerkungen, Erläuterungen und Citaten und andern unedirten Originalwerken herausgeg. von Dr. Is. J. Schmidt. Auf allerhöchsten Befehl. gr. 4. (67 B.) St. Petersburg; Leipzig, Cnobloch. br. n. 6 thl.

— der englischen Revolution vom Jahre 1625—1643. 3s—6s Heft. Mit 4 Steindr. 16. (32 B.) Stuttgart, Exped. von Unsere Zeit à n. 4 gr. od. 5 sgr.

— der Römer, kleine, für Kinder. Enthält 48 (illum.) Bilder und Erklärungen derselben in deutscher und französ. Sprache. gr. 8. (6 B.) Wien, Müller. Schön. geb. 1⅓ thl.

— der Staatsveränderung in Frankreich unter König Ludwig XVI., oder Entstehung, Fortschritte und Wirkungen der sogenannten neuen Philosophie in diesem Lande. 4r Thl. gr. 8. (22 B.) Leipzig: Brockhaus. Postpap. 2 thl.

Geschichten, biblische, aus dem Alten und Neuen Testamente. Bearbeitet von einigen Predigern im Kanton Basel. 3te unveränd. Aufl. gr. 8. (23 B.) Basel, Neukirch n. 10 gr. od. 12½ sgr.

Gesellschafter, der lustige, eine vorzügl. Auswahl von 31 scherzhaften Stücken zum Deklamiren, 20 Wein- u. Wonne-Liedern, 16 Trinksprüchen, 25 Gesellschafts-Spielen, 30 Karten- u. physikal. Kunststücken und 32 der besten Räthsel, Logogryphen u. Charaden. 8. (12 B.) Nordhausen 1830, Fürst. geh. ⅓ thl.

Geßner, S., Blicke auf das Leben und Wesen des verewigten Johann Jakob Heß, Antistes der Kirche Zürich. 8. (8 B.) Zürich, Orell, Füßli u. Comp. geh. 12 gr. od. 15 sgr.

Geyert, H. G., Grundzüge der Lehre von den Vermächtnissen, nach dem Allgem. Preuß. Land-Rechte, mit Rücksicht auf die

u. 3te Liefer.) 6r — 15r Bd. gr. 8. (201½ B.) Stuttgart 1828, 29, v. Cotta. Praen.-Pr. für 40 Bände. Velinp. geh. 50⅔ thl. — Schweizerpap. 40 thl. — Weiß Druckp. 32 thl. Sächs.

* Gottschalck, Fr., die Ritterburgen und Bergschlösser Deutschland's. 7r Bd. Mit 1 Kupfer u. Titelvign. 8. (23½ B.) Halle, Schwetschke u. Sohn. geh. 1 thl. 12 gr. od. 1 thl. 15 sgr.

Ein Seitenstück hierzu ist: Die Schweiz in ihren Ritterburgen u.

Götz, F. J., der königl. privilegirte Gesundheits-Handschuh für die Behandlung des Pferdes. Oder arabische Bürste, genannt Kassah; (die Haut des Pferdes zu glätten). gr. 8. (2 B.) Leipzig 1830, Baumgärtner. geh. 6 gr. od. 7½ sgr.

Gouge, Ad., nosce te ipsum! — vide Kenne.

Grab, das, der Steinbrecher bei Wehlen, nebst 2 lithogr. Abbildungen. 8. (3 B.) Dresden, Hilscher. Velinp. geh. baar ¼ thl.

☞ Zum Besten der hilfsbedürft. Hinterlassenen der Erschlagenen.

Gradus ad Parnassum, sive Thesaurus latinae linguae prosodiacus. Novam edit. emend. et locuplet. instruxit Dr. J. Conrad. 8 maj. (1ste Abtheil. 26 B. rest 2te.) Lipsiae, Lehnhold 2 thl.

Gräf, Chr. Fr. C., neuentdecktes Geheimniß zur Bereitung mehrerer Kunsthefenarten, mit Gewinnung von Essig und Stärke als Nebenerzeugnisse, nebst vortheilhafter Malzbereitungsart. Auf vieljähr. Erfahrung gegründet u. bewährt. Neue wohlfeil. Ausg. 8. (10 B.) Aachen, Mayer. Versiegelt 1½ thl.

Graff, E. G., Diutiska. Denkmäler deutscher Sprache und Literatur. 3r Bd. 2s Heft. gr. 8. (11 B.) Stuttg., v. Cotta 1¼ thl.

Gramberg, Oberlehrer Dr. C. P. W., kritische Geschichte der Religionsideen des alten Testaments. Mit Vorrede von Dr. W. Gesenius. 1r Theil, Hierarchie und Cultus. gr. 8. (38 B.) Berlin, Duncker u. Humblot 2⅔ thl. — Schreibp. 3½ thl.

Graser, Schul-Rath D., der durch Gesicht- und Tonsprache der Menschheit wiedergegebene Taubstumme. gr. 8. (25 B. u. 3 Steindrtaf. in gr. Fol.) Bayreuth, Grau n. 3 thl.

Grassmann, Prof. J. C., Zur Mathematik und Naturkunde. 1r Bd. — Auch u. d. Titel: Zur physischen Krystallonomie und geometrischen Combinationslehre. 1s Heft. gr. 8. (13 B. u. 3 Steindrtaf.) Stettin, Morin 1 thl.

Gratulant, der, bei allen vorkommenden festlichen Gelegenheiten. Nebst einem Geschenke für junge Liebende, bestehend in anwendbaren und geschmackvollen Formularen von Herzenserklärungen. Als Anhang: die Blumensprache. Herausgeg. von Frz. Vidaure. gr. 12. (4 B.) Nordhausen, Köhne. geh. ⅓ thl.

Gratz, Dr. P. Al., Continuatio Thesauri juris ecclesiastici ab Ant. Schmidt adornati. Vol. I. — Etiam sub titulo: Nova Collectio Dissertationum selectarum in jus ecclesiasticum potissimum Germanicum, quae ab anno 1780 in diversis universitat. catholicis prodierunt. Edidit et passim additam. illustr. Vol. I. 8 maj. (19½ B.) Moguntiae, Kupferberg 1¼ thl.

Ant. Schmidt, Thesaurus juris ecclesiast. potiss. Germanici etc. VII Tomi. 4 maj. Bambergae 1771 — 79, kostet (bei Wesché in Frankfurt) 18 thl.

Gravenhorst, Director Prof. Dr. J. L. C., Deliciae Musei zoologici Vratislaviensis. Fasc. I. — Etiam sub titulo: Reptilia Musei zoologici Vratislaviensis recensita et descripta. Fasc. I. cont. Chelonios et Batrachia. Acced. tabulae aeneae XVII. (wovon 13 sehr sauber illuminirt sind.) Fol. maj. (30 B.) Lipsiae, Voss. geglätt. Velinp. cart. n. 24 thl.

Ist auch als ein Commentar zu J. G. Schneider's Historia Amphibiorum. II Fasc. Jenae, Frommann 1798 — 1801 (2 thl.) anzusehen.

† Gray, S. Fr., der practische Chemiker und Manufacturist, oder gemeinnütz. Erläuterung derjenigen mechanischen Künste und Fabriken, welche auf chemischen Grundsätzen beruhen. Aus d. Engl., mit Benutzung der von T. Richard besorgten französ. Uebersetzung. Mit vielen Abbildungen. 3te u. 4te Liefer. Bogen 25 bis 51. und Abbild. Taf. 49 — 92. gr. 8. Weimar, Ind.-Compt. geh. 3 thl. 6 gr. od. 3 thl. 7½ sgr.

‡ Greiner, Hofmedicus D. G. Fr. Chr., der Arzt im Menschen, oder die Heilkraft der Natur. Ein Versuch zur wissenschaftl. Darstellung und zu einer Anleit. zur prakt. Benutzung derselben. 2r (letzter) Bd. gr. 8. (31 B.) Altenburg, Schnuphase 1½ thl. Beide Bände, die nicht getrennt werden, kosten 4 thl.

Gretsch, Benedictiner D. Adr., Fastenpredigten. 2 Thle. Neue Aufl. gr. 8. (35 B.) Mainz, Müller 1 thl. 21 gr. od. 1 thl. 26¼ sgr.

Griepenkerl, Prof. D. F. K., die Centifolie. Ein Taschenbuch für das Jahr 1830, (oder 100 kleine Gedichte in 12 Blätterkränzen. Mit Titelkupfer u. Musikbeil.) 16. (10 B.) Braunschweig, Verlags-Compt. Geb. mit Goldschn. 18 gr. od. 22½ sgr.

Gries, J. D., Gedichte und poetische Uebersetzungen. 2 Bdchen. gr. 8. (32 B.) Stuttgart, Löflund u. Sohn. geh. Velinp. 2 thl. 12 gr. od. 2 thl. 15 sgr. — Auf vorzügl. Velinp. 3 thl.

(Grieshaber,) über den rhetorischen Unterricht auf Gelehrtenschulen. Programm. 4. (6 B.) Rastatt. (Heidelberg, Winter.) geh. 6 gr. od. 7½ sgr.

Grimm, A. L., die Bergstraße. Erinnerungsblätter für Freunde dieser Gegend. Mit 15 Kupfertaf. 12. (7 B.) Darmstadt, Leske. br. n. 1 thl.

— — der Neckar, von seinem Ausflusse bis Wimpfen. Mit 12 Kupfertaf. 12. (5 B.) Ebend. br. n. 20 gr. od. 25 sgr.

— — der Odenwald. Mit 7 Kupfertaf. 12. (3⅔ B.) Ebend. br. n. 14 gr. od. 17½ sgr.

Alle 3 sind aus † Dessen Vorzeit und Gegenwart ꝛc. abgedruckt.

Grimm, J. Ph., Tabelle, nach welcher man in einer Uebersicht nach dem mittlern Durchmesser und der Länge eines Baumschaftes dessen Cubik-Inhalt sogleich ersehen kann. 8. (6 Seiten u. 1 lith. Tab. in Fol.) Nordhausen, Köhne. geh. 5 gr. od. 6¼ sgr.

Grimm, W., die Deutsche Heldensage. gr. 8. (27½ B.) Göttingen, Dieterich 2 thl.

Groos, Dr. Fr., Ideen zur Begründung eines obersten Prinzips für die psychische Legalmedizin. gr. 8. (10 B.) Heidelberg, Engelmann. geh. 1 thl.

Groß, D. G. W., die homöopathische Heilkunst und ihr Ver-

hältniß zum Staate. gr. 8. (9½ B.) Leipzig, Baumgärtner. geh. 18 gr. od. 22½ sgr.

Grote, J., lehrreiche u. unterhalt. Erzählungen und Mährchen für die Jugend. Ein Geschenk zur Belohnung für gute und fleißige Kinder. Mit 8 illum. Steintaf. 8. (13½ B.) Meißen, Goedsche. geb. 22 gr. od. 27½ sgr.

Grotii, Hug., Annotationes in novum testamentum. Denuo emendat. editas. Vol. VI. cont. annotat. in Pauli epistolas ad Romanos, Corinthios, Galatas. 8 maj. (38 B.) Groningae 1828. (Lipsiae, Weigel.) cart. n. 2 thl. 16 gr. od. 2 thl. 20 sgr.

Grulich, Archidiac. Fr. J., Geschichte und Lehre des Augsburgschen Glaubensbekenntnisses, zur dritten Jubelfeier desselben und zur Ehre der protestant. Kirche. Ein Volksbuch. 8. (11½ B.) Berlin, Posen u. Bromberg, Mittler. 16 gr. od. 20 sgr.

Grumbach, Prediger K., der Garten der Jugend, oder Erzählungen und Gedichte für gute, fromme Kinder, zur Lehre, Warnung und Erheiterung. Mit 8 Kupfern. 12. (7 B.) Meißen, Klinkicht sen. geb. 15 gr. od. 18¾ sgr.

— — das Morgenstündchen; oder unterhalt. u. belehr. Erzählungen, zur Veredlung des Verstandes und Herzens wißbegieriger, guter Kinder; nebst Schilderungen aus der Geschichte, Gedichten u. Räthseln. Mit 16 illum. Bildern. 8. (12 B.) Ebend. geb. 18 gr. od. 22½ sgr.

Gruner, G. A., Friedemann und die Seinen, oder das Gottesreich auf Erden. Ein Familien-Buch, zur Veredlung des häusl. u. bürgerl. Lebens. 4 Thle. gr. 12. (68⅔ B.) Frankfurt, Sauerländer. Druckvelinp. geh. 3 thl. 8 gr. od. 3 thl. 10 sgr.

♀ Gudme, A. C., Handbuch der theoret. und praktischen Wasserbaukunst. 3r. Bd. Mit 24 Kupfertaf. in Fol. — gr. 8. (25½ B.) Berlin, Rücker 4 thl. 16 gr. od. 4 thl. 20 sgr.

♀ Günther, Weltpriester A., Vorschule zur speculativen Theologie des positiven Christenthums. In Briefen. 2te Abtheil. Die Incarnationstheorie. gr. 8. (28 B.) Wien, Wallishausser 2 thl.

♀ Gurlt, Dr. E. F., anatomische Abbildungen der Haus-Säuge-Thiere. 11te Liefer. Tafel 101 — 110, in Steindruck. gr. Fol. Berlin, Reimer, geh. 1 thl. 12 gr. od. 1 thl. 15 sgr.

In Kurzem wird eine Umarbeitung des zu den ersten 10 Liefer. gegeb. Textes in gr. 8.-Format erscheinen.

Alle die Tafeln, welche die Gefäße enthalten, sind auch illuminirt zu haben.

Garney, J. J., die Lehren des Christenthums nach ihrem Inhalte, ihrer Begründung und ihrem Einflusse auf das Leben des Menschen. In einer Reihe von Versuchen entwickelt. Aus d. Engl. gr. 8. (34½ B.) Basel, Neukirch n. 1⅓ thl.

Gustafsson's, Obrist, Memorial, vide Memorial.

Gütle, J., neue Mittheilungen für Bierbrauer, vide Mittheil.

Gutmann, D. K., der Menschenkenner, oder das Spiel des menschlichen Lebens in seinen mannigfalt. Wendungen u. nach seinem ganzen Mechanismus dargelegt. Ein gemeinnütz. Buch. 8. (14¼ B.) Berlin, Nortmann 20 gr. od. 25 sgr.

Gutmann, Zahnarzt S., die Wichtigkeit der Zähne, ihre Pflege

und Heilung. Ein Wort zur Belehrung für Jedermann. 2te verb. Aufl. 8. (7 B.) Leipzig, Kollmann. geh. 8 gr. od. 10 sgr.

Haacke, Rector Chr. Fr. F., Andeutungen für den vorbereitenden Unterricht in der allgemeinen Geschichte in den untern u. mittlern Gymnasial-Classen. 2te, mit e. Anhange über die brandenburgisch-preußische Geschichte verm. Aufl. 8. (8½ B.) Stendal 1830, Franzen u. Große n. 6 gr. od. 7½ sgr.

Haan, Rector W., geschichtl. Darstellung der wichtigsten Begebenheiten, welche die Uebergabe des Augsburg. Glaubensbekenntnisses, am 25 Juni 1530, veranlaßten oder ihr nachfolgten, nebst einer ausführl. Beschreibung der Uebergabe selbst, als eine Vorbereitungsschrift auf das Jubeljahr der evangelisch protestant. Kirche 1830. 8. (9 B.) Leipzig, Nauck ⅓ thl.

Haas, Pfarrer D. N., über die heidnischen Grabhügel bey Scheßlitz, und andere im alten Regnitzgau. Mit 1 Steindrucktaf. in Fol. — gr. 8. (4½ B.) Bamberg, Dresch. geh. n. ½ thl.

Hagemann, Canzlei-Director D. Th., practische Erörterungen aus allen Theilen der Rechtsgelehrsamkeit, hin und wieder mit Urtheils-Sprüchen des Zelleschen Tribunals und der übrigen Justizhöfe bestärkt. 8r Band in 2 Abtheil. Aus dem Nachlasse des Verewigten herausgegeben, fortgesetzt und mit einer Biographie desselben begleitet vom Oberappell.-R. D. E. Spangenberg. Mit Hagemanns Bildniß. Nebst einer systemat. Uebersicht sämmtlicher in den bisher. 8 Bänden enthalt. Erörterungen. 4. (67¼ B.) Hannover, Hahnsche Hofbuchh. 4 thl.

1r—3r Bd., 2te Aufl., 1806—15, und 4r—7r Bd. 1804—24, kosten 18 thl.

Hagen, Medicinal-R. Ritter D. K. G., Lehrbuch der Apothekerkunst. 2 Bde. 8te, rechtmäß. u. verb. Aufl. Mit dem Bildniß des Verf. gr. 8. (73½ B.) Königsberg, Universitäts-Buchhandlung 3 thl. 12 gr. od. 3 thl. 15 sgr.

♀ Häglsperger, Frz. S., Festabende im priesterlichen Leben, gefeiert mit Betrachtungen und Erinnerungen. Für Freunde der Seelensorge zur geistigen Erquickung in müden Stunden. 2s Bdchen. gr. 12. (12½ B.) Sulzbach, v. Seidel. geh. ⅔ thl.

— — Für Jünglinge und Jungfrauen auf dem Lande. Eine freundliche Mitgabe auf den Weg ihres Lebens. 2te Ausgabe. 12. (1½ B.) Landshut, Thomann. geh. 1½ gr. od. 2 sgr.

— — das Leiden des Herrn nach den vierzehn Stationen. Ein Passionsbüchlein für gebildete Stände, zunächst auf die heil. Charwoche. Mit 15 Holzschnitten nach Heideloff's Zeichnung von G. S. Watts aus London. 12. (4⅔ B.) Sulzbach, v. Seidel. geh. 12 gr. od. 15 sgr.

Hahn, Prof. D. A., Predigten, in der Universitäts-Kirche zu Leipzig gehalten. 8. (11 B.) Leipzig, W. Vogel. geh. ⅔ thl.

♀ Hahn, Gesanglehrer B., Handbuch beim Unterricht im Gesange, für Schüler auf Gymnasien und Bürgerschulen bearb. gr. 8. (4½ B.) Breslau, Leuckart in Comm. geh. 8 gr. od. 10 sgr.

Hahn, Chr. L., Ernst Liebreich's Wanderungen auf dem Markte des Lebens. Nebst einem Schatzkästlein praktischer Lebens-

weisheit, das heißt, wie man haushalten und leben muß, um glücklich und zufrieden zu seyn. Ein Buch zur Unterhaltung und Belehrung für Jung und Alt. gr. 8. (20¼ B.) Mainz, Müller. (Leipzig, Hinrichs) 12 gr. od. 15 sgr.

Hahnemann's, S., kleine medicinische Schriften. Gesammelt und herausgeg. von D. E. Stapf. 2 Thle. gr. 8. (35 B.) Dresden und Leipzig, Arnold 3 thl.

Halberstadt, Erzieherin Wilhelmine, Sophie, die Kinderfreundin, oder die ersten Blicke des Kindes in sich und von da in die Welt. Ein Preisgeschenk für liebenswürdige Kinder. 12. (4½ B.) Cassel, Bohné in Comm. geh. 6 gr. od. 7½ sgr.

† Hallam, H., die Geschichte der Verfassung von England, von Heinrich VII. bis Georg II. Uebertragen und fortgesetzt von F. A. Rüder seit dem Anfang der Regierung Georgs II. bis 1829. 2r Thl. 2te Abtheil. Bis zum Jahre 1829 unter Georg IV. gr. 8. (21 B.) Leipzig, Lehnhold 1½ thl.

Die 1ste Abtheil. des 2ten Bdes (25 B.) ist als rest geliefert.

Haller, Albrechts von, Versuch schweizerischer Gedichte. 12te, vermehrte u. viel verbesserte Original-Ausgabe, begleitet mit der Lebensbeschreibung des Verfassers. Durchgesehen und besorgt vom Prof. J. R. Wyß. gr. 8. (18 B., des Verf. Bildniß u. Fac-simile, u. 15 Vign.) Bern, typogr. Gesellschaft 1828. (Aarau, Sauerländer.) geh. n. 1 thl. 18 gr. od. 1 thl. 22½ sgr.

† Hamberger, Prof. G. Chr., das gelehrte Teutschland, oder Lexicon der jetzt lebenden teutschen Schriftsteller. Fortgesetzt vom Hofr. J. G. Meusel. 22r Bd. 1ste Liefer. Bearb. u. herausgeg. vom Advocat J. W. S. Lindner. 5te, durchaus verm. u. verb. Ausg. — Auch u. d. Titel: Meusel, das gelehrte Teutschland im 19ten Jahrh., nebst Supplementen zur 5ten Ausgabe desselben im 18ten Jahrhundert. 10r Bd. 1ste Liefer. Bearbeitet u. herausgeg. von Lindner. gr. 8. (43½ B.) Lemgo, Meyersche Hof-Buchh. 2½ thl.

† Hammer, J. v., Geschichte des Osmanischen Reiches, grossentheils aus bisher unbenützten Handschriften und Archiven. 5r Band. Vom Regierungsantritte Murad des Vierten bis zur Ernennung Mohammed Köprili's zum Grosswesir. 1623 — 1656. Mit 1 Karte u. 1 Vign. Lexicon-8. (49 B.) Pest, Hartleben 5 thl.

Hammerschmidt, Pfarrer F. W. M., Geschichte der Augsburgischen Confession, nebst einem genauen Abdrucke derselben mit den Lesearten der ersten Ausgabe Melanchthons. Zur Vorbereitung auf die 300jähr. Jubelfeier der Uebergabe dieses Bekenntnisses. 8. (10 B.) Barmen; Elberfeld, Hassel in Comm. geh. 15 gr. od. 18¾ sgr.

† Hand-Bibliothek, chirurgische, eine auserles. Sammlung der besten neuern chirurgischen Schriften des Auslandes. 11r Bd. — Auch unter den Titeln: J. Wardrop, über die Aneurismen und eine neue Methode, sie zu heilen. Aus d. Engl. Mit 2 Kupfern. (6 B. 15 gr. od. 18¾ sgr.) — M. Mothe, Auswahl der chirurg. Abhandlungen. Aus d. Franz. Mit 1 Kupfer. (20½ B. 1½ thl.) — J. Scott, chirurg. Beobachtungen über die

Behandlung von chronischer Entzündung in verschiedenen Gebilden; besonders in Beziehung auf Krankheiten der Gelenke. Aus d. Engl. (11¼ B. 21 gr. od. 26¼ sgr.) gr. 8. Weimar, Industrie-Compt. geh. 3 thl.

Handbibliothek für Offiziere, oder: Populaire Kriegslehre für Eingeweihte und Laien. 10r Bd. (2te Abtheil.) — Auch u. d. Titel: Militairisches Zeichnen und Aufnehmen. Bearb. vom Hauptm. Kühne. 2te Abtheil. Militair. Aufnehmen. Mit 8 Kupfertaf. in qu. Fol. — gr. 12. (16 B.) Berlin, Herbig. geh. n. 1 thl. 10 gr. od. 1 thl. 12½ sgr.

Handbuch für Gutsbesitzer und Dorfschulzen, enthaltend eine Sammlung von Gesetzen ꝛc., mit besond. Berücksicht. auf die gutsherrl. Verhältnisse in der Provinz Brandenburg. Von einem Rittergutsbesitzer in der Pr. Brandenburg bearb. 8. (11½ B.) Ebend. 15 gr. od. 18¾ sgr.

— maurerisches, oder Angabe aller Gebräuche in der französ. Maurerei, nebst Anzeige u. Erklärung aller geheimen Worte u. Grade der verschied. Systeme. Begleitet von den Regeln für das Aussprechen der hebräischen Sprache ꝛc. Durch einen Veteran der Maurerei. Mit 32 Kupfern. Aus d. Franz. Neue, wohlfeile Ausg. gr. 8. (20½ B.) Leipzig, Magazin für Ind. cart. 2 thl. 8 gr. od. 2 thl. 10 sgr.

— neues, für Reisende am Rheine, enthaltend die Nachweisung alles Sehenswerthen im Gebiete dieses Stroms, von der Quelle bis zur Mündung. Unveränd. Aufl. mit 1 neuen Karte. 8. (16½ B.) Elberfeld, Büschlersche Verlagsh. geh. 1 thl.

Handbüchlein, erklärendes, der militärischen Fremdwörter, deren man sich in der teutschen Umgangssprache bedient. Ein Handbüchlein für Jedermann. 8. (8 B.) Darmstadt, Heyer in C. geh. n. 12 gr. od. 15 sgr.

— der Gesetze und Verordnungen über den Preußischen Militairdienst, nebst angehängten Kriegsartikeln u. deren Ergänzungen. 8. (4 B.) Quedlinburg, Basse 8 gr. od. 10 sgr.

— für Küfer u. Faßbinder. Oder ganz genau berechnete kubische Tabellen zur Bestimmung des Inhaltes jeder Art runder Gefäße in Berliner Quart, ꝛc. Herausgeg. vom Lehrer J. M. Kahlen. 2te Aufl. 4. (1½ gedruckte und 2 lith. B.) Crefeld, Funcke. geh. 8 gr. od. 10 sgr.

Handlungs-Adreßbuch, allgemeines, für das Großherzogthum Hessen. Zusammengestellt und herausgeg. von A. Küchler. (2 Abtheil. Neue Ausg.) 8. (19 B. und 1 Tab.) Mainz, Kupferberg. geh. 16 gr. od. 20 sgr.

Mit dem Handelsvertrag zwischen der K. Preußischen und der Großherzogl. Hessischen Regierung einerseits, sodann der K. Baierischen und K. Würtemberg. Regierung anderseits über die wechselseit. Zoll- und Handels-Verhältnisse vom 27. Mai 1829.

Handlungs-Zeitung, Preussische, für Kaufleute, Geschäftsmänner und Landwirthe. Redig. von H. Kühn. 1829. 104 No. gr. 4. Berlin, (Enslin'sche Buchh.) n. 4½ thl.

Handschrift, Königinhofer, Sammlung altböhmischer lyrisch-epischer Gesänge, nebst andern altböhm. Gedichten. Auf-

gefunden u. herausgeg. vom Bibliothekar W. Hanka. Verteutscht und mit einer historisch-krit. Einleitung versehen vom Prof. W. Al. Swoboda. Nebst 1 Facsimile. — Auch u. d. Titel: Kralodworsky Rukopis. etc. gr. 8. (17 B.) Prag, Calve. cart. 1 thl. 12 gr. od. 1 thl. 15 sgr.

Handwerker, der, in der Fremde, eine vollständige Anleitung wie Gesellen sich sowohl auf ihren Reisen, als auch in den Werkstätten zu verhalten, so wie über das Betragen, welches Sie auf Herbergen und andern Orten zu beobachten haben, um sich zu glücklichen Menschen und nützl. Staatsbürgern zu bilden. Nebst einer kurzen Erdbeschreibung, Bemerkung der Merkwürdigkeiten in den Haupt- und Residenzstädten, den gangbarsten Reiserouten durch Deutschland ꝛc. Von H. L. Wandergern. Mit 1 Karte. 12. (19 B.) Hanau, Edler. (Leipzig, Hinrichs.) geb. 12 gr. od. 15 sgr.

Die Reiserouten nebst Karte sind auch für 5 gr. od. 6¼ sgr. apart zu haben.

† Handwörterbuch, allgemeines deutsches encyclopädisches, oder wohlfeilstes Taschen-Conversations-Lexicon für alle Stände. 13r—18r Bd. Erzgebirge — Hurra! 16. (60 B.) Augsb., Schlosser. geh. à n. 4 gr. od. 5 sgr.

† Hänel, Dr. Gustav, Catalogi Librorum Manuscriptorum, qui in Bibliothecis Galliae, Helvetiae, Hispaniae, Lusitaniae, Belgii, Britanniae M. asservantur. Fasc. II et III. 4 maj. (42 B.) Lipsiae, libr. Hinrichs. Subscr.-Pr. Schreibp. geh. à n. 2 thl.

—— dasselbe Werk auf franz. Schreib-Velinpap. mit breitem Rande. Roy.-4. cart. à n. 4 thl.

Diese beiden Liefer. enthalten die Fortsetzung von Frankreich, die Schweiz, die Niederlande, Großbritannien und Spanien.

Hänel, Prof. J. Fr., Leitfaden zur Bibelkunde, oder Wegweiser durch sämmtliche Bücher der heil. Schrift. Für Volksschulen und untere Gymnasialklassen. Mit Lehrsprüchen, Liederversen, einigen ausführl. Erzählungen und einer Zeittafel der bibl. Geschichte versehen. 2te verb. Aufl. 8. (13 B.) Breslau, Graß, Barth u. Comp. 9 gr. od. 11¼ sgr.

Hanhart, Rector Prof., Lehrmittel für Volksschulen, zunächst für den Wiederholungsunterricht. 1ste Liefr. in 3 Heften, enthaltend das elementarische Rechnen auf der ersten und zweiten Stufe. — 1s Heft. Leitfaden für Lehrer. gr. 12. (3⅓ B.) Basel, (Schneider in Comm.) n. 5 gr. od. 6¼ sgr.

—— derselben 2s Heft. Unterrichtsmittel für die Lehrgehülfen. gr. 12. (4½ B.) Ebend. n. 6 gr. od. 7½ sgr.

—— derselben 3s Heft. Aufgaben für Schüler. gr. 12. (3⅓ B.) Ebend. n. 5 gr. od. 6¼ sgr.

—— Leitfaden zum Unterricht im Rechnen. 1r Thl., enthaltend das Rechnen mit Anschauungsmitteln, und das Kopf- und Zifferrechnen auf der ersten und zweiten Stufe, nebst Aufgaben für die Schüler. gr. 12. Ebend. n. 9 gr. od. 11¼ sgr.

NB. Enthält das 1ste u. 3te Heft der vorstehenden Lehrmittel.

Hanka, W., Königinhofer Handschrift, *vide* Handschrift.

Ἀννωνος Περιπλους. — Hannonis Navigatio. Textum critice recogn. et adnotatione illustr. Dr. Fr. Guil. Kluge. 8 maj. (3½ B.) Lipsiae, Nauck 8 gr. od. 10 sgr.

Hapf, Förster K., Bemerkungen über Raupenfraß auf der in der Standesherrschaft Muskau in der Oberlausitz geleg. Forstrevier Mulkwitz, vom Jahre 1819 bis 1827; nebst Beschreibung eines, zur Zeit noch nicht als schädlich bekannt gewesenen Insektes. Mit einer Nachschrift vom Hrn. Prof. Schwägrichen zu Leipzig. Mit 1 illum. Kpfrtaf. gr. 8. (2 B.) Bamberg, Dresch. geh. 6 gr. od. 7½ sgr.

Aus der Zeitschrift für Forstwesen von Meyer u. Behlen abgedruckt.

Harleß, D. H., die höhere Humanitätsbildung in ihren Hauptstufen. Ein Versuch zur tieferen Begründung derselben, mit beson. Beziehung auf Gymnasien. (Aus der Zeitschrift Levana abgedr.) gr. 8. (4¼ B.) Rinteln, Osterwald. geh. ⅓ thl.

Harless, Theoph. Chr., breviorem notitiam litteraturae graecae in primis scriptorum Graecorum ordine temporis adcomm. in usum scholarum adornavit S. Fr. Guil. Hoffmann. — Additamenta. 8. (15 B.) Lips., libr. Weidmann 18 gr. od. 22½ sgr.

Das Hauptwerk nebst 2 Suppl. Ebend. 1789 — 1801, kostet 4⅙ thl.

‡ Harnisch, D. W., die wichtigsten neuern Land- und Seereisen. Für die Jugend und andere Leser bearb. 1r — 6r Thl. Mit 8 Karten u. 13 Kupfern. Neue wohlfeile Ausg. 8. (121 B.) Leipzig, G. Fleischer; Frohberger in Comm. br. Subscr.-Pr. à 18 gr. od. 22½ sgr.

Das Ganze dieser neuen Ausgabe soll aus 16 Theilen bestehen, und jeder im Subscript.-Preis nur ¾ thl. kosten.

‡ Hartlaub, Dr. C. G. Chr., u. Dr. C. Fr. Trinks, reine Arzneimittellehre. 2r Bd. gr. 8. (23½ B.) Leipz., Brockhaus 2 thl.

Hartmann, D. F., Handbuch der Diätetik für Jedermann. Nach homöopathischen Grundsätzen dargestellt. gr. 8. (14½ B.) Leipzig 1830, Nauck 20 gr. od. 25 sgr.

Hartmann, Prof. Mag. H. L., vierstimmiges Hand-Choralbuch für Cantoren und Chorsänger. Schmal gr. 4. (40 B.) Ebend. geh. n. 4 thl.

Hartung, Edukations-R. G., angenehmes und lehrreiches naturhistorisches Bilderbuch. Ein Geschenk für gute Kinder zur Befriedigung ihrer Schaulust, zur Erweckung der Wißbegierde und zur Belebung des Gemüthes für die einfachen und unschuldigen Naturfreuden. Mit 26 illum. Abbild. 8. (10 B.) Erfurt 1830, Knick. geb. 1 thl. — Schwarz ¾ thl.

*—— Methodik der Aufschreibelehre. 2r Thl. Das Innere der Aufschreibelehre betreffend. — Auch u. d. Titel: Anleitung zum schriftl. Gebrauch der Sprache, mit Ausschluß der Orthographie im engern Sinne. 8. (26 B.) Erfurt, Keyser in Comm. 1¼ thl.

Harzer, A., der kleine Schmetterlingsjäger, oder eine richtige und faßliche Anweisung, Raupen aufzusuchen und zu erziehen, Schmetterlinge zu fangen ꝛc., so wie einer kurzgefaßten Naturgeschichte des Schmetterlings. Mit 1 illum. u. 3 schwarzen Kupfertaf. 12. (5½ B.) Pirna, Friese. geb. ¾ thl.

Hase, Prof. Dr. K., das Leben Jesu. Ein Lehrbuch zunächst für akadem. Vorlesungen. 8. (13½ B.) Leipz., Leich 1 thl.

Hauber, Hofprediger M., Gebetbuch für katholische Christen. 3te, verm. u. verb. Aufl. Mit 3 Kupfern. 12. (10 B.) München, Finsterlin 9 gr. od. 11¼ sgr. — Schreibp. ⅔ thl.

— — vollständiges christkatholisches Gebethbuch. 7te Aufl. (Mit stehender Schrift.) gr. 8. (36 B. u. Titelkupfer.) München, M. Lindauer. (Leipzig, Wienbrack) 12 gr. od. 15 sgr.

Haubold, D. Chr. G., Lehrbuch des Königlich-Sächsischen Privatrechts. 2te vermehrte Ausgabe, besorgt vom Ordinarius Prof. D. K. Fr. Günther. gr. 8. (39 B.) Leipzig, Hahn'sche Verlags-Buchh. 2 thl. 8 gr. od. 2 thl. 10 sgr.

*— — Opuscula academica ad exempla a defuncto recognita partim emendavit partim auxit orationesque selectas nondum editas adjecit C. Fr. Chr. Wenk. Eoque defuncto absolvit Dr. Fr. C. G. Stieber. Vol. II. Adced. III. tabulae. 8 maj. (71 B.) Lips., Barth 6 thl. — Engl. Pap. 6 thl. 15 gr. od. 6 thl. 18¾ sgr. — Schreibp. 7½ thl. — Velinp. 8¼ thl.

Vol. I. kostet jetzt 4 thl. — auf Engl. Pap. 4½ thl. — Schreibp. 5 thl. — Velinp. 5½ thl.

† Hauff, Pfarrer D. J. G., biblische Real- und Verbal-Concordanz, oder alphabetisch geordnetes biblisches Handbuch ꝛc., zunächst für Religionslehrer, sodann für jeden gebild. Bibelfreund. 1r Bd. 2te Abthl. F.—H. Lexicon-8. (40¼ B.) Stuttgart, v. Cotta 2 thl. 16 gr. od. 2 thl. 20 sgr.

(Haug, Fr.) Magische Laterne, vide Laterne.

Haupt, Dr. C. G., Quaestionum Aeschylearum, *vide* Aeschyli.

Haupt, Oberpred. K. G., Gedächtnißpredigt auf Ihro Königl. Hoheit, die verewigte Prinzessin von Schweden, Sophie Albertine, vormalige Fürstin-Äbtissin zu Quedlinburg. Nebst e. Anhange, enthalt. die wichtigsten Lebensereignisse der Verewigten. gr. 8. (1½ B.) Quedlinb., Basse. geh. 4 gr. od. 5 sgr.

† — — die Lehren der Religion, erläutert durch Beispiele aus der Bibel, aus der Weltgeschichte u. aus dem prakt. Leben ꝛc., 2r Bd. Eit—H. 8. (34 B.) Ebend. 1 thl. 8 gr. od. 1 thl. 10 sgr.

Hausfreund, der, Monatschrift für die arbeitsfreien Stunden des Bürgers. Herausgeg. von C. Burger. 1r—6r Jahrg. 1823 bis 1828. 8. (à 24 B.) Baireuth, (Grau in Comm.) geh. Herabgef. Preis n. 4 thl.

— derselbe 7r Jahrg. 1829. 2 Hefte. 8. Ebend. n. 1 thl.

Haus- u. Volksfreund, neuer, für 1830, vide National-Kalender.

Haus- u. Geschichts-Kalender, allgemeiner, auf das Jahr 1830. 4. (4¼ B.) Nordhausen, (Landgraf.) geh. n. 7 gr. od. 8¾ sgr.

‡ Haus- und Wirthschaftsschatz, allgemeiner, oder der Reichthum unsrer Haushaltung. Ein allezeit hülfreicher und erfahrner Rathgeber für alle Hausväter und Hausmütter in der Stadt und auf dem Lande. Herausgeg. vom D. Ew. Dietrich. 6s bis 8s Heft. 2te (im Titel) veränd. Aufl. 8. (14½ B.) Meißen, Goedsche à 6 gr. od. 7½ sgr.

† — — kleiner, zum Nutzen für Jedermann, enthält histor. Merkwürdigkeiten, Erzählungen, Anekdoten, ꝛc. (3s Bdchen.) Aus

dem neuen Volks- und Hauskalender für 1829 abgedr. 8. (8 B.) Quedlinburg, Ernst. geh. 6 gr. od. 7½ sgr.

Harthausen, A. Frhr. v., über die Agrarverfassung in Norddeutschland und deren Conflicte in der gegenwärtigen Zeit. 1r Thl., 1r Bd. — Auch u. d. Titel: Ueber die Agrarverfassung in den Fürstenth. Paderborn und Corvey, nebst Vorschlägen, die den Grund und Boden belastenden Rechte und Verbindlichkeiten daselbst aufzulösen. gr. 8. (19 B.) Berlin, Reimer 1¼ thl.

† Hayne's Dr. Fr. G., Darstellung u. Beschreibung der Arzneygewächse, welche in die neue Preuss. Pharmacopöe aufgenommen sind, nach natürl. Familien geordnet u. erläutert von Dr. J. Fr. Brandt und Dr. J. Th. Chr. Ratzeburg, unter Mitwirkung des ersten Verfassers. Liefer. VII. gr. 4. (2 B. u. 10 illum. Kupfert.) Berlin, Hirschwald n. 1⅓ thl.

(Hecht, Pfarrer H. A.,) die Lehre der symbolischen Bücher unserer evangelisch-luther. Kirche, gemeinfaßl. dargestellt zum Jubeljahre 1830. Nebst der Augsburg. Confession in neuer Verdeutschung. gr. 8. (12½ B.) Neustadt, Wagner. geh. ¾ thl.

† Hecker, Hofr. Dr. A. Fr., Kunst die Krankheiten der Menschen zu heilen. 4r Thl. — Auch u. d. Titel: Hecker's praktische Arzneimittellehre. 3te Aufl., revidirt und mit den neuesten Entdeckungen bereichert, herausgeg. vom Medicinal-R. Prof. Dr. J. J. Bernhardi. 2r Thl. gr. 8. (68½ B.) Gotha u. Erfurt 1830, Hennings 3 thl. 12 gr. od. 3 thl. 15 sgr.

Hecker, Prof. D. J. Fr. K., Geschichte der Heilkunde. Nach den Quellen bearb. 2r Bd. Mit einer chronolog. Uebersicht des 1sten u. 2ten Bdes. gr. 8. (29½ B.) Berlin, Th. Enslin 2⅔ thl.

Der erste Band Ebend. 1822 hat gleichen Preis.

† Hedwig, Dr. Jo., Species muscorum frondosorum, descriptae et tabulis aeneis color. illustr. Opus posthumum. Supplementum III. scriptum a Prof. Fr. Schwaegrichen. Vol. II. (Sect. II. Tabulae CCLXXVI — CCC., cum descript. per eosdem numeros distinctis.) 4 maj. (11 B. ohne Pag.) Lipsiae 1830, Barth. cart. Schreibp. n. 6 thl. — Velinp. n. 8 thl.

Hefte, neue landwirthschaftliche, vide Schriften.

‡ Heidelberg, Orpheus und Eurydice. Ein episches Gedicht in zwölf Gesängen. 2 Thle. gr. 8. (25 B.) Braunschweig, Meyer. Velinp. geh. 2 thl. 6 gr. od. 2 thl. 7½ sgr.

Heideloff, C., Entwürfe zu einem neuen Theater-Gebäude in Nürnberg. Mit erläut. Texte. Fol. (2 B. u. 2 Kupfertaf.) Nürnberg, Riegel u. Wiessner. geh. n. 16 gr. od. 20 sgr.

Heidenbote, der evangelische, herausgeg. von der Committee der evang. Missionsgesellschaft in Basel. 1r u. 2r Jahrg. 1828 u. 1829. à 26 Numm. gr. 4. Basel, Neukirch. à Jahrg. ¾ thl.

Heilmittellehre, praktisch-populäre, oder Hausmittel für alle Stände, besonders für Prediger, Gemeindevorsteher und Landleute. (Von Mollwitz.) 8. (19 B.) Stuttgart, Hoffmann. geh. ¾ thl.

Heilquellen, die, am Unterharze. Mit 3 Abbild. 8. (7½ B.) Ebend. Velinp. geh. 18 gr. od. 22½ sgr.

Heimbrod, Oberlehrer J., Anleitung zum Uebersetzen aus dem

Deutschen ins Lateinische, für die untern und mittlern Klassen an Gymnasien. 8. (19 B.) Breslau 1830, Leuckart $\frac{5}{6}$ thl.

Heine, Dr. J., über die Unterbindung der Arteria subclavia, Inaugural-Abhandl. gr. 8. ($5\frac{1}{2}$ B.) Würzburg, (Strecker) 10 gr. od. $12\frac{1}{2}$ sgr.

Heinemann, M., der gebahnte Weg zum Buchhalten, oder natürliche Reihefolge für den Unterricht im kaufmännischen doppelt-italien. Buchhalten. Für Lehrer und den Selbstunterricht u. zum Gebrauch für Manufaktur-, Material-, Kurz-Waaren- u. Wein-Handlungen. 2te durchgeseh., abgeänd. u. verb. Aufl. 8. ($16\frac{1}{2}$ B. u. $1\frac{1}{2}$ B. Tab.) Cöslin, Hendeß $1\frac{1}{3}$ thl.

Heinichen, Dr. Fr. Ad., de alogis Theodotianis atque Artemonitis. 8 maj. ($6\frac{1}{2}$ B.) Lipsiae, Nauck 10 gr. od. $12\frac{1}{2}$ sgr.

Heinroth, Hofr. Prof. D. J. Chr. A., Pisteodicee, oder Resultate freier Forschung über Geschichte, Philosophie u. Glauben. gr. 8. ($29\frac{1}{4}$ B.) Leipzig, W. Vogel 1 thl. 21 gr. od. 1 thl. $26\frac{1}{4}$ sgr.

—— der Schlüssel zu Himmel und Hölle im Menschen; oder über moralische Kraft und Passivität. Ein Beitrag zur Seelenheilkunde. gr. 8. (26 B.) Leipzig, Lehnhold $2\frac{1}{3}$ thl.

Heinsius, Prof. D. Th., kleine theoretisch-prakt. Deutsche Sprachlehre für Schulen u. Gymnasien. 12te rechtmäßige, stark verm. und durchweg verb. Ausg. gr. 8. ($16\frac{1}{2}$ B.) Berlin, Duncker und Humblot n. 12 gr. od. 15 sgr.

Heinzelmann, Prediger C. W., kurzes Fremd'wörter-buch der gebräuchlichsten aus der Fremde bei uns eingeschlich'nen Wörter, zu'r Sprach-reinigung und Bereich'rung, so wie zum Verstehn der Zeitungen ꝛc. ꝛc. erklärt und verteutscht, zum Theil auch dem Teutschen verähnlicht. 8. ($13\frac{1}{2}$ B.) Magdeburg, Rubach $\frac{1}{2}$ thl.

Helfer, der, in der Noth bey Examen, Extemporalien ꝛc., oder Beiträge zur Erleichterung der Humanitätsstudien. 2te Aufl. 4. (11 B.) Cassel 1830, Luckhardt. geh. 12 gr. od. 15 sgr.

Heller, J., Muggendorf und seine Umgebungen, oder die fränkische Schweiz. Ein Handbuch für Wanderer in diese Gegend; mit den Reiserouten und nothwendigen Notizen für Reisende. Mit 1 Charte u. 2 (sauber gestoch.) Abbild. (Landschaften.) 8. (15 B.) Bamberg, Dresch. Velindruckp. cart. $1\frac{1}{3}$ thl.

—— über die Bauart der altdeutschen Ritterburgen, in besond. Beziehung auf die Fränkischen, vorzüglich der Altenburg bei Bamberg. gr. 8. ($1\frac{3}{4}$ B.) Ebend. geh. 3 gr. od. $3\frac{3}{4}$ sgr.

Hellfeld, G. v., Nachträge zur provisor. Gerichts-Ordnung des Großherzogl. und Herzogl. Sächs. auch Fürstl. Reuß. Gesammt-Ober-Appellations-Gerichts zu Jena, enthaltend dessen Gemeinbescheide, ingl. die abändernden Zusätze und authent. Interpretat. der einzelnen Paragraphen. 1ste Samml. Vom 1. Jan. 1817 bis 1. Jan. 1829. gr. 4. (2 B.) Jena, Frommann in Comm. geh. 8 gr. od. 10 sgr.

Helmhorst, R. v., allgemeiner Briefsteller für das bürgerliche Leben; nebst Formularen zu Contracten, Quittungen, Anweisungen ꝛc. 3te Aufl. 8. (8 B.) Nordhausen, Landgraf. geh. $\frac{1}{4}$ thl.

Helmuth, D. H., Opfer der Andacht in Gesängen, für den Morgen u. Abend, an Sonn- und Festtagen, in Leiden u. Trüb-

sal, u. bei andern Lebensvorfällen. Für gebild. Christen. 8. (17 B.) Quedlinburg 1830, Basse. geh. 1⅓ thl.

Hemprich et Ehrenberg, Symbolae physicae, *vide* Ehrenberg.

Hengel, W. A. van, Institutio oratoris sacri. 8 maj. (21½ B.) Lugd. Bat., Luchtmans. (Lipsiae, Weidmann; auch Weigel.) Schreibpap. n. 2 thl. 8 gr. od. 2 thl. 10 sgr.

Henne, von Sargans, Archivar D. A., Ansichten eines Obskuranten über Katholizismus u. Protestantismus. Ein Wort über die Interessen unserer Zeit, an Jeden unter uns, der Mensch ist. 8. (14¼ B.) St. Gallen, Huber u. Comp. geh. ⅔ thl.

Henneberg, Pfarrer D. J. B., philolog., histor. und kritischer Commentar über die Schriften des Neuen Testaments. 1r Thl. Das Evangelium des Matthäus enthaltend. gr. 8. (33½ B.) Gotha, Hennings 2 thl. 12 gr. od. 2 thl. 15 sgr.

Henrichsen, Rud. J. F., de carminibus Cypriis commentatio. 8 maj. (7 B.) Hauniae 1828. (Reitzel) n. 14 gr. od. 17½ sgr.

Henzschel, Prediger W., kurze Anweisung im Rechnen für Elementarschulen. 1r Cursus. Die 4 Species nebst Regel de Tri, verbunden mit vielen Aufgaben zur Uebung. 8. (5 B.) Frankfurth a. d. O. 1828, Tempel. br. 4 gr. od. 5 sgr.

Hepp, Dr. F. C. Th., kritische Darstellung der Strafrechts-Theorien, nebst einem Versuch über die Möglichkeit einer strafrechtl. Theorie überhaupt? gr. 8. (12 B.) Heidelberg, Mohr. geh. 1 thl.

Herberger sen., Kreismedizinalrath D., über Homoiopathie, und die übrigen dermalen herrschenden oder die Herrschaft suchenden Heilungssysteme. 8. (3¼ B.) Ulm, Ebner 5 gr. od. 6¼ sgr.

Hercynia. Taschenbuch für Reisende in den Harz. Herausgeg. von D. L. Hoffmann. Mit 12 Kupfern u. 1 Karte. 16. (11¼ B.) Berlin, Müller. Geb. mit Goldschn. und in Etuis 2½ thl.

*Herder, J. G. v., vom Geiste der Ebräischen Poesie. 3r Thl., v. Justi.

† Hergang, Prediger D. K. G., Stimmen der Religion an junge Christen bei ihrer Confirmationsfeier, oder Reden und Lieder bei Confirmationshandlungen. 2s Bdchen. 8. (16 B.) Sulzbach, v. Seidel 16 gr. od. 20 sgr.

Hering, D. H., kurzer Unterricht in der christlichen Lehre, für Kinder beider evangel. Theile. 9te Aufl. 8. (4½ B.) Breslau: Gosohorsky 4 gr. od. 5 sgr.

Hermann, Dr. C. Fr., Quaestionum de jure et auctoritate Magistratuum apud Athenienses capita II. 8 maj. (5 B.) Heidelbergae, Mohr. Velinp. geh. 12 gr. od. 15 sgr.

—— Ein Wort über das Verhältniss der neuern speculativen Philosophie zur classischen Alterthumsforschung; veranlasst durch die Schrift: Aristophanes und sein Zeitalter. Von H. Th. ‡ Roetscher. (Aus den Heidelb. Jahrb. d. Lit. abgedr.) gr. 8. (2 B.) Heidelberg, Winter. geh. ¼ thl.

† Hermes, oder kritisches Jahrbuch der Literatur. 33r Bd. 2 Hefte. Redigirt vom Geheimenrathe D. K. E. Schmid. gr. 8. Leipzig, Brockhaus n. 2 thl. 12 gr. od. 2 thl. 15 sgr.

Hermes, oder Stimmen aus Elysium über die gegenwärtige Zeit auf Erden. 8. (5 B.) Leipzig, Klein. geh. 10 gr. od. 12½ sgr.

Hermes, Prof. D. G., Einleitung in die christkatholische Theologie. 2r Theil: Positive Einleitung. 1ste Abtheil. gr. 8. (40 B.) Münster, Coppenrath 2 thl. 6 gr. od. 2 thl. 7½ sgr.

Der 1ste Theil, Ebend. 1819, kostet 2 thl. 8 gr. od. 2 thl. 10 sgr.

Hermes, D. J. G., Predigten u. geistliche Betrachtungen. gr. 8. (10 B.) Berlin, Hold in Comm. geh. n. 12 gr. od. 15 sgr.

Zum Besten einer durch die Weichsel-Ueberschwemmung verunglückten Familie.

† Herr! bleib bei uns; denn es will Abend werden. Lukas am XXIV. Eine Sammlung des Besten und Nützlichsten aus den besten und nützl. Schriften über Tod u. Ewigkeit. Vom Verf. des Gebetbuches: „Schritte zur vollkommenen Liebe Gottes." 18 u. 28 Bdchen. 2te verb. Aufl. gr. 8. (16 B.) Würzburg, Stahel 14 gr. od. 17½ sgr.

Herrfeldt, Hofr. v., Archiv für das Transportwesen, vide Archiv.

Hertwig, Oberthierarzt Dr., Beiträge zur nähern Kenntniss der Wuthkrankheit oder Tollheit der Hunde. Nebst Vorwort von C. W. Hufeland. (Aus dem Journal von Hufeland abgedr.) 8. (11 B.) Berlin, Reimer 16 gr. od. 20 sgr.

Herzog, Actuar Frz., systematische Darstellung der Gesetze über den politischen Ehe-Consens im Kaiserthume Oesterreich. gr. 8. (21 B.) Wien, Heubner 1 thl. 8 gr. od. 1 thl. 10 sgr.

† (Heß, Pfarrer S.,) Biographieen berühmter schweizerischer Reformatoren. (3r Bd.) — Auch u. d. Titel: Lebensgeschichte M. Heinrich Bullingers, Antistes der Kirche Zürich, von S. Heß. 2r Bd. gr. 8. (33½ B.) Zürich, Schultheß. geh. 1½ thl.

Heße, W., die Anfangsgründe der Zahlenlehre für den wissenschaftl. und Elementar-Unterricht für Lehrer an Volksschulen bearb. 2 Thle. gr. 8. (28 B.) Giessen, G. Fr. Heyer 1⅔ thl.

† Hesselbach, D. A. K., die Lehre von den Eingeweidebrüchen. 2r Theil. Lexicon-8. (18 B.) Würzburg 1830, Strecker. geh. — Als rest. — Beide Theile kosten geh. 4 thl.

Heyd, Stadtpfarrer L. F., Geschichte der Grafen von Gröningen, größtentheils nach Archival-Urkunden untersucht und dargestellt. 8. (7½ B., 1 Steintaf. u. 3 Tab.) Stuttgart, Löflund u. Sohn. geh. 20 gr. od. 25 sgr.

† Heydenreich, Kirchenrath, Prof. D. A. L. Chr., einige Bemerkungen über die Frage: ob und in welchem Sinne das Christenthum perfectibel sey? 2te u. letzte Abtheil. — Denkschrift des evangelisch-theolog. Seminariums zu Herborn für das Jahr 1829. 4. (15 B.) Marburg, Krieger in Comm. n. ½ thl.

Heynig, J. G., Früchte vom Baum der Wahrheit des Lebens. Ein kleiner Beitrag zur Bewirkung eines bessern Standes u. Verhältnisses der Welt zur Natur u. zu Gott. gr. 8. (5 B.) Plauen. (Leipzig, Rein) 6 gr. od. 7½ sgr.

Heyse, Schuldir. D. J. Chr. A., neue Sammlung kleiner Aufsätze und Reden über Unterricht und Bildung, besonders der weibl. Jugend. — Auch u. d. Titel: Ansichten von Unterricht und Bildung der Jugend in öffentl. Lehranstalten. 8. (15 B.) Pirna, Friese 18 gr. od. 22½ sgr.

— — Bildungsstoff für Geist und Herz der Jugend (von 12

bis 16 Jahren), und für Lehrer zum Behuf zweckmäß. Stylübungen. 8. (9½ B.) Pirna, Friese. geh. 14 gr. od. 17½ sgr.

Heyst, D. van, Dissert. theol. inaug., de Judaeo-Christianismo ejusque vi et efficacitate, quam exeruit in rem christianam, seculo primo. 4 maj. (24 B. oder 12 B. in gr. 8. mit breitem Rande.) Lugd. Bat. 1828. (Lipsiae, libr. Weidmann.) geh. n. 2 thl. 20 gr. od. 2 thl. 25 sgr.

Hilarion oder das häusliche Leben, für Alle, welchen Menschenwohl am Herzen liegt. 8. (16 B.) Frankfurt, H. Wilmans. Velindruckp. br. 1 thl.

Hille, D. K. Chr., das Dampfbad, seine Einrichtung, Wirkung und Anwendung, mit Bezug auf diese Anstalten in Dresden dargestellt. 8. (6 B. u. 2 Steintaf.) Dresden u. Leipzig, Arnold. geh. 14 gr. od. 17½ sgr.

† Hillmer, Geheimerath, christliche Zeitschrift für Christen. Zur Förderung des Evangel. Glaubens und Lebens. 7r Jahrgang. 4s Quartal. 8. (11 B.) Nürnberg, Raw. geh. 9 gr. od. 11¼ sgr.

— — Dreißig Psalmen, David und Assaph nachgesungen. Ein Geschenk des Verf. an die Waisen-Anstalt vor Bunzlau. 8. (3½ B.) Bunzlau, Julien in Comm. geh. n. 4 gr. od. 5 sgr.

Hippokrates, die Harnlehre des, *vide* Baehrens.

Historia Canoniae Ducumburgensis in Austria inferiori ejusdemque Parochiarum ab anno fundationis MCXII usque ad annum MCCCXL. Partis I. Sect. I. 8 maj. (1½ B.) Viennae 1828, (Wimmer.) geh. n. 6 gr. od. 7½ sgr.

Hitopadesas, id est institutio salutaris. Textum codd. Mss. collatis recens. interpretat. latinam et annotatt. criticas adjec. A. Guil. a Schlegel et Chr. Lassen. Pars I. Textum sanscritum tenens. 4 maj. (19 B.) Bonnae, Weber in comm. cart. n. 4 thl.

Hitzig, F., de Cadyti urbe Herodotea Dissertatio. 4 maj. (2½ B.) Gottingae, Dieterich 8 gr. od. 10 sgr.

Hochstetter, Stallmeister C. v., theoretisch-prakt. Handbuch der Pferdekenntniß und Pferdewartung. Neue wohlfeilere Ausgabe in 3 Theilen. Mit 16 Kupfer- u. 18 Steintaf. gr. 8. (48½ B. u. 1 Tab. in Fol.) Bern; Leipzig, Leich n. 7⅔ thl.

— — Monatschrift für Gestütte u. Reitbahnen, vide Monatschr.

Höck, Regier.-R. D. J. D. A., Handbuch der Finanz-Praxis, mit besond. Rücksicht auf das Königreich Bayern und andere teutsche Bundes-Staaten. gr. 8. (22 B.) Landshut, Storno 1828. (München, Michaelis) 1 thl. 8 gr. od. 1 thl. 10 sgr.

— — der Ober-Donau-Kreis des Königr. Bayern historisch-statistisch beschrieben. Mit 1 illum. Karte. 8. (8½ B.) Augsburg, Kranzfelder. geh. 12 gr. od. 15 sgr.

Hoffmann, Car., Camillus vindex, carmen epicum. Accedunt minora poemata nonnulla. 8 maj. (3¼ B.) Moguntiae, Kupferberg 5 gr. od. 6¼ sgr.

Hoffmann, Dr. Chr. E., Dissertatio inaug. medica, sistens collectanea quaedam ad cognitionem morborum ventriculi organicorum. Acced. tabula aenea (von Schröter). 4 maj. (7 B.) Lipsiae, (libr. Hinrichs in comm.). geh. ⅔ thl.

Beigefügt ist: Prof. Dr. E. H. Weber, Annotationes anatomicae et physiologicae. Prol. V.

Hoffmann, Hofkaplan Fr., Handbuch zum Unterricht in der christlichen Religion für Schule und Haus. 1r Cursus. 8. (1½ B.) Halle, Anton 2 gr. od. 2½ sgr.

— — desselben 2r Cursus. Buch der Sprüche. 8. (5 B.) Ebd. ⅙ thl.

— — desselben 3r Cursus. (Kurzer Leitfaden zum Unterricht d. Confirmanden.) 8. (34 Seiten.) Ebend. 2 gr. od. 2½ sgr.

— — desselben 4r Cursus. — Auch u. d. Titel: (Ausführlichere) Belehrung über die christliche Religion und ihre Geschichte. — Für evangel. Christen. 8. (15 B.) Ebend. 12 gr. od. 15 sgr.

* ♃ Hoffmann, Hofr. Prof. Joh. Jos. Ign., der mathematische Jugendfreund, oder populäre Darstellung der Grundlehren der reinen und angewandten Mathematik für Anfänger. (5r Bd.) Der höhern arithmet. und geometr. Abtheil. 1r Bd. — Auch u. d. Titel: Der höher-geometrische Jugendfreund. Mit 11 Steintaf. in qu. Fol. — 8. (15½ B.) Mainz, Kupferberg. cart. 1 thl. 4 gr. od. 1 thl. 5 sgr.

♀ Hof-Kalender, Gothaischer genealogischer, auf das Jahr 1830. 67r Jahrg. Mit 8 Kupfern. 32. (14½ B.) Gotha, J. Perthes. Geb. mit Goldschnitt n. 1 thl.

Die Jahrg. 1816 — 1829 werden, zusammengenommen, für n. 7 thl. gegeben.

(Hofmann, C.,) geogr.-statist. Uebersicht von Sachsen, v. Uebersicht.

Hofmann, Stadtapotheker H. A., Anleitung zur Syrup-Fabrikation aus Runkelrüben, für Rohzucker-Fabrikanten, nebst einer weitern Bearbeitung dieses Syrups zu einem Roh- und Kandis-Zucker, und einem Alcohol. 8. (2 B. u. 1 Holzschnitt. München) 1826, (J. Lindauer.) geh. 4 gr. od. 5 sgr.

Hogel, D. Chr. J., Entwurf zur Theorie der Statistik. Mit 1 Tabelle. gr. 8. (2¾ B.) Altenburg, Literatur-Compt. geh. ⅕ thl.

Hohenegger, Domherr D. L., Beleuchtung der G. von Berzeviczyschen Schrift: Nachrichten über den jetzigen Zustand der Evangelischen in Ungarn. gr. 8. (19 B.) Gran 1825. (Wien, Wimmer) n. 1 thl. 14 gr. od. 1 thl. 17½ sgr.

v. Berzeviczy's Nachrichten ꝛc. erschien 1822 (bei Wigand in Kaschau) und kostet 1 thl.

— — Bemerkungen über F. Friedrich's (*Friederich's) vertraute Briefe über die äußere Lage der evangel. Kirche in Ungarn. Lexicon-8. (31 B.) Ebend. 1828 n. 2 thl. 3 gr. od. 2 thl. 3¾ sgr.

Hölder, Luise, fromme Erzählungen. Ein Familiengemälde zur Erweckung eines religiösen Sinnes, zur Belehrung und Unterhaltung für gute Kinder jeden Alters. Nach den Stunden der Andacht bearb. 8. (25¼ B.) Nürnberg, Haubenstricker und v. Ebner 21 gr. od. 26¼ sgr.

— — dasselbe mit 5 illum. Kupfern und schön gebunden 1⅓ thl.

— — unterhaltende Fabeln und Erzählungen aus der Naturgeschichte der Fische, Käfer, Insekten, des Gewächs- und Mineralreichs für kleinere Kinder, die sich zu dieser Wissenschaft vorbereiten wollen. Mit 6 color. Kupfern. 8. (23¼ B.) Leipzig 1830, Cnobloch. geb. 1 thl. 12 gr. od. 1 thl. 15 sgr.

Holger, D. Ph. Al. Ritter v., physikalisch-chemische Beschrei-

Gang des Klausner Stahlwassers in Steyermark. gr. 8. (3 B.) Wien, (Gerold in Comm.) geh. n. 11 gr. od. 13¾ sgr.

Hölzel, Th., Abbildungen von Schlosserwaaren im neuesten Wiener, Pariser und Londoner Geschmack. 13s — 18s Heft. u. gr. 4. (36 Steintaf. u. 1¼ B. Text. Prag, Calve in Comm.) n. 3 thl.

13s — 15s: Gittern. 16s: Siegelpressen. 17s: Eiserne Geldladen. 18s: Vorhängschlösser.

Hahausen, D. Fr. A., die Weissagung des Propheten Joel, übersetzt und erklärt. gr. 8. (12 B.) Göttingen, Vandenhöck u. Ruprecht 16 gr. od. 20 sgr.

Homers Odyssee 6r Gesang, übersetzt von K. Schwenck, vide Catullus.

Homiliarium patristicum. Collectum, adnot. criticis, exegeticis historicisque instructum edid. Lic. L. Pelt et Lic. H. Rheinwald. Vol. I. fasc. II. — Etiam s. titulo: Bibliotheca concionatoria. Cont. Orationes sacrae Patrum Graecorum, Syrorum ac Latinorum e sex prioribus seculis. 8 maj. (14 B.) Berolini, Th. Enslin 1 thl.

Homilieensammlung aus den ersten sechs Jahrhunderten der christl. Kirche. Herausgeg. vom Lic. L. Pelt und Lic. H. Rheinwald. 1r Bd. 2s Heft. — Auch u. d. Titel: Homiletische Bibliothek ꝛc. gr. 8. (11 B.) Ebend. 14 gr. od. 17½ sgr.

Hömlerd, F., Anweisung zur Verfertigung wohlfeiler Branntweine u. Liqueure, oder die Kunst, wie man aus ordinairem Kartoffel-Branntwein mit wenigen Kosten auf die vortheilhafteste Art wohlschmeckende Liqueur-ähnliche Branntweine erhalten kann. Nach mehrjähr. Erfahrung. Mit 1 Steintafel. 8. (2½ B.) Hanau, Edler. (Leipzig, Hinrichs.) geh. 8 gr. od. 10 sgr.

Homöopathie, die, nach ihren Hauptzügen popular entwickelt von einem Nichtarzte, mit einigen Bemerkungen eines Arztes. 8. (6 B.) Braunschw., Verlags-Compt. geh. 10 gr. od. 12½ sgr.

Hoppenstedt, D. A. L., von der christlichen Glaubenskraft, in zwey Predigten, nebst einer kirchl. Danksagung. gr. 8. (2¼ B.) Celle 1828, (Schulze.) geh. n. 4 gr. od. 5 sgr.

Zum Besten der Wiederaufbauung des eingeäscherten Arbeitshauses in Celle.

♀ Horatii, Q. Fl., Opera omnia, recens. et illustr. Fr. Guil. Doering, Tom. I. Editio IV. auct. et emend. 8 maj. (28 B.) Lipsiae, libr. Hahn 1 thl. 12 gr. od. 1 thl. 15 sgr.

Tom. II. ist mit dem Index verborum 47 Bogen stark. — Der Index ist auch zu 1½ thl. besonders zu haben.

Hörmann, Pfarrer, Geschichte der protestant. Kirche, vide Seiler.

Hormayr, Historiograph, Ritter, Hofr. J. Frhr. v., Wien, seine Geschicke und seine Denkwürdigkeiten. (Mit vielen Urkunden). Im Vereine mit mehreren Kunstfreunden bearbeitet. 9 Bände oder 27 Hefte. (I. Jahrg. 5 Bde. u. II. Jahrg. 4 Bde.) gr. 8. (282 B., 12 Tabellen, 51 Kupfer, Steintaf. Pläne u. Karten, u. 9 Titel-Vign.) Wien 1823—25. (Gerold.) br. Herabgesetzter Preis 8 thl.

(Hat früher 24 thl. gekostet!)

Horn, D. Frz., Dichtercharaktere u. biographische Skizzen vermischter Gattung. 8. (23½ B.) Berlin 1830, Herbig 1¼ thl.

Horn, Geh. Regier.-R. D. K. Fr., die preußische Städte-Ordnung verglichen mit dem Entwurfe zu einem neuen Communal-Gesetze für Frankreich, wie solcher der franz. Deputirten-Kammer am 9ten Febr. 1829 von dem Minister des Innern vorgelegt worden ist. gr. 12. (3 B.) Königsberg, Universitäts-Buchhandlung. Velinp. geh. 8 gr. od. 10 sgr.

— — Sendschreiben an den Herrn Bürgermeister Perschke in Landeshut, veranlaßt durch dessen Metakritik der Kritiken u. über die preußische Städteordnung. — Eine kritische Antwort. 8. (2 B.) Ebend. geh. 4 gr. od. 5 sgr.

Hornburg, Lehrer D. C., 52 Gedächtnißübungen zur Belebung des moralisch-religiösen Gefühls für eine reifere Jugend. Eine Sammlung lehrreicher u. unterhalt. Erzählungen alter und neuer Zeit, in poetischer Form wiedererzählt. 8. (12 B.) Leipzig u. Torgau, Wienbrack 16 gr. od. 20 sgr.

Horoscop über den gegenwärtigen türkisch-russischen Krieg und seine Folgen auf Europa. Gestellt von einem Wahrheitsfreunde. 8. (4 B.) Meißen, Klinkicht sen. geh. ¼ thl.

Hörschelmann, Lehrer A., Erd-, Volks- u. Staatenkunde von Deutschland, oder ausführliche geographisch-topographisch-statistische Darstellung der deutschen Bundesstaaten. gr. 8. (24 B.) Berlin, Plahn 1 thl. 12 gr. od. 1 thl. 15 sgr.

Hottinger, J. J., Geschichte der Eidgenossen. 2te Abthl., vide Müller.

Houwald, E. v., Bilder für die Jugend. 2r Bd. Mit 12 Kupfern. 8. (21 B.) Lpz. 1830, G. J. Göschen. cart. 1⅝ thl.

Enthält: Die Bärenburg, ein Mährchen. — Die Versöhnung, Drama. — Das Vielliebchen, ein Lustspiel. — Erinnerung an unvergeßliche Menschen. (Sämmtlich von v. Houwald.) — Sieg und Seegen. — Richtet nicht! Zwei Erzählungen von E. v. Glümer, geb. Spohr.

— — die Genesung. Cantate in 2 Abtheilungen. — Steht im Taschenbuch Penelope auf 1830.

Hoeven, J. van der, Tabula regnis animalis, additis classium ordinumque characteribus; quam edid. in usum auditorum, Imp.-Fol. (3 Blätter.) Lugd. Bat. Cyfveer 1828. (Lipsiae, Weigel) n. 1 thl. 16 gr. od. 1 thl. 20 sgr.

Huber, Prof. D., J. H. Lamberts Leben, vide Lambert.

Huber, D. V. A., Geschichte des Cid Ruy Diaz Campeador von Bivar. Nach den Quellen bearbeitet. 8. (19 B.) Bremen, Heyse. Velinp. geh. 1 thl. 12 gr. od. 1 thl. 15 sgr.

Hufeland, Staatsr. Dr. C. W., Armen-Pharmakopöe. Zugleich eine Auswahl bewährter Arzneimittel und Arzneiformeln. 6te verm. Aufl. (5 B.) Berlin, Reimer, Schreibp. geh. 10 gr. oder 12½ sgr.

— — System der practischen Heilkunde. Ein Handbuch für academ. Vorlesungen und für den pract. Gebrauch. 2r Bd. Specielle Terapeutik. 2te Abthl. Hautkrankheiten. Vergiftungen. 2te Aufl. gr. 8. (32½ B.) Jena 1828, Frommann 2 thl.

I. und II. 1. 2te Aufl. Ebend. 1818, kosten 3 thl.

— — die Lehre von den Heilungsobjekten u. ihrer Erkennt-

niss, oder die Jatrognomik. Ein Versuch zur Vereinigung der Aerzte. (Aus dessen Journal abgedr.) 8. (6 B.) Berlin, Reimer 8 gr. od. 10 sgr.

☿ Hüffell, Kirchenrath D. L., Predigten auf alle Sonn- und Festtage des Jahres. 2r Thl. gr. 8. (30 B.) Wiesbaden, Schellenberg 1 thl. 16 gr. od. 1 thl. 20 sgr.

—— Predigt bei der Säcularfeier des Geburtstages Karl Friederichs. Am 25. Sonnt. n. Trinit. in der Schloßkirche zu Karlsruhe gehalten. gr. 8. (1 B.) Karlsruhe 1828, Groos. Velindruckpap. geh. 2 gr. od. 2½ sgr.

Hufnagel und Scheurlen, die Gerichtsverfassungen der teutschen Bundesstaaten, vide Gerichtsverfassungen.

Hugger, Schulinsp., die Elementarschule nach dem Geiste der Pestalozzischen Methode. 8. (14 B.) Ulm, Ebner 15 gr. od. 1 thl. 1¾ sgr.

♀ Huldigung den Frauen. Ein Taschenbuch für das Jahr 1830. Herausgeg. von J. F. Castelli. 8r Jahrg. Mit 6 Kupfern. 16. (22 B.) Wien, Tendler. Geb. mit Goldschnitt n. 2 thl.

Hülfsbuch, kleines, beim ersten Unterrichte in der lateinischen Sprache. Für die 6ste Classe des Lyceums zu Celle. gr. 8. (4 B.) Celle, Schulze. br. 4 gr. od. 5 sgr.

♀ Hüllmann, K. D., Staedtewesen des Mittelalters. 4r (und letzter) Thl. Bürgerleben. gr. 8. (26 B.) Bonn, Marcus 1½ thl.

Hundeshagen, Baumeister D. B., Einleitung und Uebersicht der Encyklopädie des Bauwesens. Nebst 1 Tabelle und Anhang mit Abbild. der Templer-Kapelle zu Cobern. 2te Ausg. gr. 8. (6 B.) Bonn, Habicht. geh. n. 16 gr. od. 20 sgr.

♀ Hundeshagen, Prof. D. J. Ch., Lehrbuch der land- und forstwirthschaftl. Naturkunde. 2te Abtheil. — Auch u. d. Titel: Die Anatomie, der Chemismus und die Physiologie der Pflanzen. gr. 8. (24½ B.) Tübingen, Laupp 1½ thl.

Hurlebusch, Consistorial.-Präs., über die „publicistische Prüfung" ꝛc. des Hrn. Prof. ♀ Brinkmann zu Kiel. gr. 8. (1 B.) Helmstedt, Fleckeisen. geh. 3 gr. od. 3¾ sgr.

Huth, Fr., Grundsätze der Gartenkunst, welche sowohl bei Anlegung großer Parks oder bei Landschafts- und Naturgärten von großer Ausdehnung, als auch bei Einrichtung und Anlage kleinerer Gärten befolgt werden müssen. Ein prakt. Handbuch. Mit (8 sauber lithogr.) Abbildungen, welche neue Ideen zu Landhäusern u. Gartenverzierungen enthalten. Lexicon-8. (11 B.) Leipzig, Lehnhold. geh. 1 thl.

Huth, J. E., Geschichte der Stadt Altenburg zur Zeit ihrer Reichsunmittelbarkeit bis zu ihrem endlichen Anfall an das Haus Meißen, am 23. Jun. 1329, zum Gedächtniß dieses Tages aus Urkunden und bewährten Nachrichten dargestellt. gr. 8. (19¼ B. u. 1 Tab.) Altenb., Literatur-Cpt. geh. 1 thl.

Hye, Domh. A., sehr einfache Art und Weise, Deutschgedrucktes und Deutschgeschriebenes ohne Buchstabieren bald u. richtig zu lesen, die deutsche Sprache richtig zu sprechen und zu schreiben. 8. (13½ B.) Wien, Adolph 15 gr. od. 18¾ sgr.

Jacobi, Prof. Dr. C. G. J., Fundamenta nova theoriae fun-

ctionum ellipticarum. 4 maj. (25 B. u. 1 Tabelle in gr. Fol.) Regiomonti, Borntraeger. Velinp. 3 thl.

Jacobs, Fr., Elementarbuch der griechischen Sprache, für Anfänger und Geübtere. 3r Thl. — Auch u. d. Titel: Sokrates. Oder Auszüge aus den philosoph. Schriftstellern der Griechen. Für die mittlern Classen gelehrter Schulen. 4te verb. Aufl. 8. (26 B.) Jena 1828, Frommann 20gr. od. 25sgr.

1r Thl. 10te Aufl. 1827 kostet $\frac{2}{3}$ thl. — 2r Thl. 5te Aufl. 1823. 1 thl. 4r Thl. 3te Aufl. 1820. 1 thl.

— — und Fr. W. Döring, lateinisches Elementarbuch, zum öffentl. u. Privat-Gebrauche. 2s Bdchen. 5te verb. Aufl. 8. ($14\frac{1}{4}$ B.) Ebend. 1828 8 gr. od. 10 sgr.

1s Bdchen. 7te Aufl. 1828, kostet $\frac{1}{4}$ thl. — 3s, 1825, 15 gr. od. $18\frac{3}{4}$ sgr. 4s, 1827, 10 gr. od. $12\frac{1}{2}$ sgr. — 5s, 1826, $\frac{1}{3}$ thl. — 6s, 1826, 22 gr. od. $27\frac{1}{2}$ sgr.

♀ Jacobsen, H. J., allgemeine geographische Handbibliothek, eine (geographisch-statist.) Beschreibung (aller Länder) der Erde, ihrer Bewohner und Erzeugnisse. (Nebst einer Skizze der älteren u. neueren Geschichte) ꝛc. 2r Thl. Das Brittische Reich. 2s Bdchen. 8. ($16\frac{1}{4}$ B.) Altona, Busch in Comm. geh. n. $\frac{5}{6}$ thl.

Jaegermann, Schullehrer D. C. M., Darstellung des denkwürdigen Russisch-Türkischen Krieges, von der ersten Kriegserklärung, d. 14. April 1828, bis zum Frieden zu Adrianopel, den 14. Sept. 1829; in bündigster Kürze mit allen merkwürdigen Ereignissen nach der Zeitfolge. Nebst 1 Charte. 8. ($1\frac{1}{2}$ B.) Hamburg, Schuberth. br. 6 gr. od. $7\frac{1}{2}$ sgr.

♁ Jägerschmid, Oberforstrath K. F. V., Handbuch für Holztransport- und Floßwesen. Zum Gebrauche für Forstmänner und Holzhändler, und für solche, die es werden wollen. 2r Bd., welcher den Transport des Holzes zu Wasser, und die Magazinirung der verschied. Hölzer enthält. Mit Abbild. auf 21 lith. Tafeln in gr. Fol. — gr. 8. ($41\frac{1}{4}$ B.) Karlsruhe 1828, Müller'sche Hofbuchh. n. $5\frac{1}{2}$ thl. — Beide Bände n. 10 thl.

♀ Jahrbuch der häuslichen Andacht und Erhebung des Herzens. Früher von D. J. S. Vater, jetzt von A. G. Eberhard herausgeg. Für das Jahr 1830. Mit Titelkupfer u. 1 Musikbeil. 8. ($17\frac{1}{2}$ B.) Halle, Rengersche Verlagsh. Geb mit Goldschn. $1\frac{1}{2}$ thl.

♀ — Berliner astronomisches, für 1831. (56r Band.) Herausgeg. vom Astronom J. F. Encke. gr. 8. (20 B.) Berlin, Dümmler in Comm. 2 thl. 16 gr. od. 2 thl. 20 sgr.

♀ — Berlinisches, für die Pharmacie etc. 31r Jahrg. 1ste Abtheil. — Auch u. d. Titel: Deutsches Jahrbuch für die Pharmacie. 16r Bd. 1ste Abtheil. Herausgeg. vom Apotheker Dr. W. Meissner. Mit Berzelius's Portrait. 16. (17 B.) Berlin, Ferd. Oehmigke 1 thl. 6 gr. od. 1 thl. $7\frac{1}{2}$ sgr.

— meteorologisches des Großherzogth. Sachsen-Weimar-Eisenach, vide Beobachtungen.

Jahrbücher für Anthropologie und zur Pathologie und Therapie des Irreseyns. In Verbindung mit mehrern Gelehrten herausgeg. von D. Fr. Nasse. 1r Bd. Mit 1 Abbild. gr. 8. ($20\frac{1}{2}$ B.) Leipzig 1830, Cnobloch 1 thl. 16 gr. od. 1 thl. 20 sgr.

Ist eine Fortsetzung der † Zeitschrift für Anthropologie.

† Jahrbücher der Herzogl. Sächs. Residenzstadt Coburg. Herausgeg. von P. C. G. Karche. 2r Bd. enthaltend: 1) eine Geschichte der ehemal. Pflege und des jetzigen Herzogth. Coburg; 2) Nachträge und Fortsetzung bis 1828; 3) Berichtigungen (zum 1sten Bande). 8. (23¼ B.) Coburg, Riemann. (Leipz., Hinrichs) 1 thl.

— der Erinnerungs-Feste alter westphälischer Musensöhne. 2s Heft. Befaßt das vierte bis neunte Fest, in den Jahren 1822—1828, so wie den kurzen Nekrolog bereits heimgegangener Festgenossen. Redigirt von D. Fr. Raukert. gr. 8. (16 B.) Hamm, Schulz 1 thl. — Velinp. 1 thl. 8 gr. od. 1 thl. 10 sgr.

Das 1ste Heft, Ebend. 1821, kostet 12 gr. od. 15 sgr.

† — neue, der Forstkunde. Herausgeg. vom Oberforstrathe G. W. Frhr. v. Wedekind. 6s Heft. gr. 8. (11 B. u. 1 Steintaf.) Mainz, Kupferberg 18 gr. od. 22½ sgr.

† — der Geschichte und Staatskunst. Eine Monatsschrift, in Verbindung mit mehrern gelehrten Männern herausgeg. vom Hofr. Prof. K. H. L. Pölitz. 2r Jahrg. 1829. 3r u. 4r Bd. in 6 Heften. gr. 8. (41½ B.) Leipzig, Hinrichs. — Der Jahrg. von 4 Bänden oder 12 Heften kostet n. 6 thl.

Als neue Mitarbeiter sind beigetreten: Regierungs-R. Prof. Hagen in Königsberg. — Advokat Martin zu Homburg.

† — Würtembergische, für vaterländ. Geschichte, Geographie, Statistik und Topographie. Herausgeg. von J. D. G. Memminger. Jahrg. 1827. 2 Hefte. (2s Heft 15½ B. u. 1 Straßen-Karte, rest 2s.) Stuttgart 1829, v. Cotta 2 thl.

— der Gesetzgebung und Rechtspflege in Sachsen, herausgeg. vom Prof. D. Ad. Martin. 1r Jahrg. 1828. 3 Hefte. gr. 8. Neustadt 1829, Wagner n. 2 thl.

† — der Gesetzgebung und Rechtspflege im Königr. Württemberg. Herausgeg. vom Oberjustizrathe Hofacker. 3r Bd. 2s Heft. 8. (10 B.) Stuttgart, Metzler 16 gr. od. 20 sgr.

† — der Literatur. 45r—48r Band, oder Jahrg. 1829. (Herausgeg. von G. Kopitar.) gr. 8. Wien, Gerold. Velinp. br. n. 8 thl.

† — der gesammten deutschen juristischen Literatur, herausgeg. von Dr. Fr. Chr. K. Schunck. XIr Bd. (4r Jahrg. 1829. 2r Bd.) 3 Hefte. gr. 8. Erlangen, Palm u. Enke n. 1 thl. 20 gr. od. 1 thl. 25 sgr.

— der königl. bayerischen landwirthschaftlichen Lehr-Anstalten zu Schleißheim, als Beyträge zur Förderung der Lehre und des Gewerbes der Landwirthschaft, in Verbindung mit den Lehrern des landwirthschaftl. Institutes herausgeg. vom Director Regier.-Rath M. Schönleutner und Prof. D. L. Zierl. 1r Bd. gr. 8. (29 B., 1 Tab. u. 1 lith. Charte.) München 1828, v. Cotta 1 thl. 20 gr. od. 1 thl. 25 sgr.

† — medicinische, des k. k. österreichischen Staates Herausgeg. von den Doctoren u. Prof. des Studiums der Heilkunde an der Universität zu Wien. Neueste Folge. 1r Bd. 4 Stücke. Mit Steintaf. gr. 8. Wien, Wimmer n. 4½ thl.

Die Fortsetzung der †„Beobachtungen u. Abhandlungen aus dem Gebiete der gesammten prakt. Heilkunde“ soll jetzt hierin geliefert werden.

Jahrbücher des k. k. polytechnischen Institutes in Wien. In Verbind. mit den Professoren des Institutes herausgeg. vom Director Regier.-R. J. J. Prechtl. 14r u. 15r Bd. Mit 14 Kupfertaf. und einem alphab. Sachregister über den 11ten bis 15ten Bd. gr. 8. (50 B.) Wien, Gerold. br. à 3 thl.

— freimüthige, der allgemeinen deutschen Volksschulen, herausgeg. von D. F. H. C. Schwarz, D. Fr. L. Wagner, A. H. d'Autel, D. C. A. Schellenberg. Jahrg. 1829 (oder) 9r Bd. 4 Hefte. 8. Stuttgart, Metzler 2 thl.

Jahreszeiten, die vier, oder die Offenbarungen Gottes in der Natur. Für gebild. Christen zu Weckung und Belebung religiösen Sinnes. gr. 8. (12½ B.) Zerbst, Kummer in Comm. ⅔ thl.

Jackel, Prof. E., frohe Winterabende guter Kinder. Mit 9 illum. Kupfern. 8. (7 B.) Berlin, Hasselberg. geb. 1 thl.

Janvier u. Biston, der Brunnen-Röhren- ꝛc. Meister, v. Schauplatz.

Jaspis, D. L. S., der Weg durch's Leben, oder Erfahrungen und Rathschläge für Jünglinge, welche sich als Künstler, Kaufleute und Gewerbtreibende, von ihrem Austritte aus der Schule an, bis zum Eintritt in den eignen Hausstand, für alle Verhältnisse des Lebens würdig bilden, und auf ihrem künftigen Berufswege segensreich wirken wollen. 8. (16½ B.) Leipzig, Leich 16 gr. od. 20 sgr.

Idunna. Jugendzeitung für Schule, Haus und Welt. Nebst dem Beiblatte: Bragur für Eltern, Lehrer u. Jugendfreunde. Herausgeg. von J. G. Ziehnert. 3r Jahrg. 1829. 145 No. Mit Vign., Steintaf. u. Musikbeil. gr. 4. Meißen, Klinkicht sen. 6thl.

Jean Paul, Wahrheit aus meinem Leben, vide Wahrheit.

Jean Pauls Briefwechsel mit Chr. Otto, vide Richter.

Immermann, K., der im Irrgarten der Metrik umhertaumelnde Cavalier. Eine literarische Tragödie. (Sonette und Trochäen.) gr. 8. (3 B.) Hamburg, Hoffmann u. Campe. geh. 6gr. od. 7½ sgr.

Immortellen-Kranz, ein Gedenk-Buch für Ehegatten. 16. (23¼ B. u. 2 Vignetten.) Berlin, Cosmar u. Krause. Velinp. geb. n. 16 gr. od. 20 sgr.

Enthält 366 Sentenzen auf 366 Blättern, und Raum zu Notizen.

Instruction der Vertrauten. Zum Reiswitzischen Kriegsspiele gehörend. Mit 5 (10) Tabellen in Fol. — 8. (2 B.) München; Kempten, Dannheimer in Comm. 1 thl.

Interesse, das wahre, der Europäischen Mächte und des Kaisers von Brasilien in Hinsicht auf die gegenwärt. Angelegenheiten Portugals. Aus d. Engl. (Nebst: Acte der Eröffnung der Cortes in Lissabon, und des von D. Miguel I. geleist. Eides. Aus d. Portug.) gr. 8. (7 B.) Berlin, Duncker u. Humblot. Druckvelinp. br. 12 gr. od. 15 sgr.

איוב Liber Jobi ad optima exemplaria accuratiss. expressus. (Cur. Dr. W. Gesenius.) 8 maj. (2½ B.) Halae, Schwetschke et filii. geh. 6 gr. od. 7½ sgr.

Jörg, Hofr. Prof. D. J. Chr. G., Lehrbuch der Hebammenkunst. 3te verb. u. verm. Aufl. Mit 9 Kupfern. gr. 8. (22 B. u. 1 Tab.) Leipzig, Magazin für Ind. Velindruckp. 2 thl.

— — der Mensch auf seinen körperlichen, gemüthlichen und ge-

gen Entwickelungsstufen geschildert. 8. (33½ B.) Leipzig, arth. br. 2 thl. 6 gr. od. 2 thl. 7½ sgr.
, Fr. A., Lehrbuch der Geschichte der alten Welt, zum Ge- :auch für Schulen. 2te Ausg., mit 5 Tabellen. 8. (17½ B.) iessen, Ferber. geh. 16 gr. od. 20 sgr.
urnal für die Baukunst. In zwanglosen Heften. Herausgeg. om Geh.-Ober-Baurathe Dr. A. L. Crelle. 2r Bd. 4 Hefte. lit Kupfertafeln etc. gr. 4. Berlin, Reimer n. 6 thl.
- der Chirurgie und Augen-Heilkunde, herausgeg. vom Generalstabsarzt C. F. v. Gräfe u. Geh. Medicinal-R. Ph. v. Walther. 13r Bd. 3 Hefte. Mit Steintaf. gr. 8. Ebend. n. 4 thl.
cosmologisches, monatliche Mittheilungen für die neueste Kunde des Welt- u. Menschen-Lebens. Herausgeg. vom Prof. D. H. C. Berghaus. 1r Jahrg. 1829. 12 Hefte. gr. 8. Ber- An, Maurer'sche Buchh. n. 6 thl.
– für Geburtshülfe, Frauenzimmer- und Kinderkrankhei- ten. Herausgeg. von Dr. Ed. C. J. v. Siebold. 9r Bd. 2s Stück. (Neues Journal. III. 2.) Mit 3 Abbild. gr. 8. (19½ B.) Frankfurt, Varrentrapp. geh. 2 thl.
homiletisches, in Verbindung mit D. Chr. Fr. v. Ammon, D. Böckel, D. Finelius, D. Heydenreich, D. Hüffel und Schmaltz, herausgeg. vom Stadtpfarrer C. Fr. Dietzsch. 1r Bd. 4 Hefte. 8. Leipzig, Kayser u. Schumann 2½ thl.
—kritisches, für das katholische Deutschland. Herausgeg. vom Stadtpfarrer J. Ev. Brander. 10r oder Neue Folge 1r Bd. 4 Hefte. 8. Augsburg, Schlosser 1 thl. 12 gr. od. 1 thl. 15 sgr.
—für die reine und angewandte Mathematik. Herausgeg. von A. L. Crelle. Mit thätiger Beförderung hoher Königlich-Preuss. Behörden. 5r Bd. 4 Hefte. Mit Kupfertaf. gr. 4. Berlin, Reimer n. 4 thl.
— für Möbel, Zimmerverzierungen und andere Gegenstände des Geschmacks. 1829. 12 Hefte. 48 illum. Kupfertaf. gr. 4. Mainz, (Kupferberg) n. 3 thl. 8 gr. od. 3 thl. 10 sgr.
v. Jouy, der Eremit in Italien. Oder Betrachtungen über die Sitten und Gebräuche der Italiener. Aus d. Franz. von L. F. 3r Thl. Mit 6 Ansichten. 8. (19 B.) Quedlinburg, Basse. geh. 1 thl. 8 gr. od. 1 thl. 10 sgr.
Irmischer, Dr. J. C., diplomatische Beschreibung der Manuscripte, welche sich in der Königl. Universitäts-Bibliothek zu Erlangen befinden. Nebst der Geschichte dieser Bibliothek. 1r Bd. gr. 8. (29½ B.) Erlang., Palm u. Enke 2 thl.
Ironie des Lebens in zwanglosen Heften von zwanglosen Leuten. 1r Thl. gr. 12. (15 B.) Hamburg, Hoffmann u. Campe. geh. 1 thl. 16 gr. od. 1 thl. 20 sgr.
Irving, Wash., die Geschichte des Lebens u. der Reisen Christoph's Columbus. Im Auszuge für die Jugend bearb. von Rud. Friedner. Mit 1 Karte. 8. (20 B.) Neustadt a. d. Haardt, Christmann. schön geb. 21 gr. od. 26¼ sgr.
—— die Eroberung von Granada. Aus d. Engl. von Gustav Sellen. 3 Thle. 8. (52 B.) Leipzig 1830, Wienbrack 4 thl.
—— sämmtliche Werke. 32s—37s Bochen. — Auch u. dem

Titel: Die Eroberung Granada's, aus den Papieren Bruders Antonio Agapida. Aus d. Engl. von K. Meurer. 6 Bdchn. 16. (44 B.) Frankf., Sauerländer. geh. n. 16 gr. od. 20 sgr. Velinpap. 1 thl.

Ithen, Thierarzt J. A., gemeinnütz. Unterricht über Kenntniß der Pferde und des Rindviehes, ihre Fütterung, Wartung, Pflege u. Zucht. 2te, ganz umgearb. u. verm. Ausg. 2 Thle. Mit 6 Abbild. 8. (11½ B.) Chur, Dalp. (Darmstadt, Heyer) 1 thl. 4 gr. od. 1 thl. 5 sgr.

† Jugendbibliothek des Auslandes. In das Deutsche übersetzt von einem Vereine prakt. Erzieher, und herausgeg. von D. G. Friederich. 14s u. 15s Bdchen. — Auch u. d. Titel: Dramen. Aus d. Franz. des H. Berquin übers. von K. F. Meurer. 2 Thle. 16. (15 B. u. 4 Steindr.) Hanau, Edler 1828. (Leipzig, Hinrichs.) Subscr.-Pr. geh. 8 gr. od. 10 sgr. — Alle 15 Bdchen in 1 Etuis 2 thl. 12 gr. od. 2 thl. 15 sgr.

Jugendfreund, der, (eine religiöse Zeitschrift für die Jugend.) 1829. July sq. 12 No. od. Hefte. Mit Vignetten. 32. (à 1 B.) Basel, Schneider 1 thl.

Jugendstreiche und Altersbelustigungen, oder: Scherz u. Ernst, Wahrheit u. Dichtung. Von einem Veteran. (J. Fr. Dietrich.) 2 Thle. 8. (29½ B.) Meißen, Klinkicht sen. 2 thl.

Jullien's, M. A., Gedenkbuch oder praktisches Buch der Zeit-Anwendung; als Geschäfts-Kalender u. Tagebuch für alle Stände, auf das Jahr 18(30). Aus d. Franz. Mit einem Leipziger Post-Bericht (u. Börsenliste.) 8. (18½ B. und 2 Pergamenttaf.) Leipzig, Abel. Schreibp. geb. ¾ thl.

— — dasselbe ohne Post-Bericht u. Börsenl. n. 14 gr. od. 17½ sgr.

Jüngken, Prof. Dr. J. C., die Lehre von den Augenoperationen. Ein Handbuch für angehende Aerzte und Wundärzte. Mit 4 Kupfertaf. in gr. 4. u. Fol. — gr. 8. (58 B.) Berlin, Schüppel 4 thl. 12 gr. od. 4 thl. 15 sgr.

Justi, Superint. Prof. D. K. W., Sionitische Harfenklänge. gr. 8. (27 B.) Leipzig, Barth 2 thl.

Ist als 3r Band von *Herders Geist der Ebräischen Poesie anzusehen.

† Justiz-, Kameral- und Polizei-Fama, allgemeine, Neue Folge. (Herausgeg. von Tödiger.) 1829. Juli — Decbr. 78 No. und Beilagen. gr. 4. Stuttg., v. Cotta n. 2 thl. 20 gr. od. 2 thl. 25 sgr.

Iwanitschew, Oberst F., Geschichte des russisch-türkischen Krieges. 1r Thl. Feldzug von 1828, nebst Darstellung der diplomat. Verhandlungen und der dem Kampfe vorhergegang. Ereignisse, mit Rücksicht auf den Gang der Begebenheiten im Jahr 1829. gr. 8. (14½ B.) Ilmenau, Voigt. geh. 1 thl.

† Kabath, Director J., biblische Geschichte des alten und neuen Testaments für kathol. Schulen. 2r Thl. Geschichte des neuen Testaments. 3te Aufl. 8. (9 B.) Breslau, Leuckart ⅓ thl.

— — deutsches Lese- u. Deklamationsbuch für die untern Klassen der Gymnasien und für höhere Stadtschulen. 8. (11 B.) Ebend. in Comm. 10 gr. od. 12½ sgr.

Kahlbau, Prediger J. S. F., Wochenspruchbuch, oder Sammlung auserles. Bibelstellen und dazu passender neuer Liederverse ꝛc. Für die Schuljugend. 3te, verb. u. verm. Aufl. 8. (4 B.) Stendal 1830, Franzen u. Große. geh. 3 gr. od. 3¾ sgr.

Kahlen, J. M., Handbüchlein für Küfer ꝛc., vide Handbüchlein.

Kähler, Prof. D. L. A., Schutzrede für das auf Vernunft gegründete Christenthum und dessen Lehrer. Veranlaßt durch das dogmatische Lehrbuch des Hrn. Prof. D. Hahn. 8. (13 B.) Königsberg, Borntträger 20 gr. od. 25 sgr.

Kaiser, Prof. Dr. Theoph. Ph. Chr., Commentarius in priora Geneseos capita, quatenus universae populorum mythologiae claves exhibent. 8 maj. (12½ B.) Norimberg., Stein 1⅓ thl.

Kalender für das Jahr 1830. 16. (1 B.) Frankfurt, Fr. Wilmans. broch. mit Goldschnitt 3 gr. od. 3¾ sgr.

Kalthoff, Dr. J. H., Jus matrimonii veterum Indorum cum eodem Hebraeorum jure subinde comparatum., Commentatio. 8 maj. (7 B.) Bonnae, Weber n. 16 gr. od. 20 sgr.

Kapp, Prof. D. Chr., über den Ursprung der Menschen und Völker, nach der mosaischen Genesis. gr. 8. (18½ B.) Nürnberg, Schrag 1 thl. 6 gr. od. 1 thl. 7½ sgr.

Karche, P. C. G., Jahrbücher von Coburg, vide Jahrbücher.

Kärcher, Prof. K., Handbuch der alten classischen Geographie. gr. 8. (35 B.) Heidelberg, Oßwald-Winter 1½ thl.

Karrer, Dekan D. Ph. J., getreue und vollständige Beschreibung und Geschichte der Altstadt Kempten, seit ihrer Entstehung bis auf den Tod des Königs Maximilian I. Mit 9 lithogr. Grundrissen und Prospekten in Fol. u. 4. — 8. (33¼ B.) Kempten 1828, (Dannheimer) n. 2 thl. 12 gr. od. 2 thl. 15 sgr.

— — biblische Geschichte nach Luthers Bibel-Uebersetzung. 2s Bdchen. Neues Testament. 8. (5 B.) Ebend. 1829 4 gr. od. 5 sgr.

Das 1ste Bdchen (Altes Testament) Ebend. 1828, kostet ¼ thl.

— — Winke zur praktischen Erklärung der bibl. Geschichten. Ein Leitfaden für Lehrer in Stadt- u. Landschulen. 8. (3 B.) Ebend. 4 gr. od. 5 sgr.

Karsten, Prediger, (H. J. G.,) Gedanken Luther's über die vornehmsten Lebensverhältnisse. Ein Wochenblatt, zum Gedächtniß der 300jähr. Kirchenverbesserungsjubelfeier in Züllichau, und zur Stiftung eines Stipendiums für unbemittelte Studirende herausgeg. 4. (24 B.) Züllichau 1827 — 28. (Landsberg, Ende.) geh. n. 21 gr. od. 26¼ sgr.

— — Nachrichten von den Liederdichtern des Züllichauischen Gesangbuches. 8. (4½ B.) Berlin 1824. (Ebend.) geh. ⅓ thl.

Kartoffelfrucht, die, Anleitung zu ihrem zweckmäßigen Anbau, ihrer Einsammlung u. Aufbewahrung, und vortheilhaft. Anwendung. 4te Ausg. 8. (8½ B.) Rudolstadt 1830, Hofbuchh. geh. ½ thl.

Kasthofer, K., der Lehrer im Walde. Ein Lesebuch für Schweizerische Landschulen, Landleute und Gemeindsverwalter, welche über die Waldungen zu gebieten haben. 2 Thle. (Mit 24 Steintaf.) gr. 8. (20¼ B.) Bern, Jenni 1828, 29. (Frankfurt, Streng) n. 1 thl.

— — dasselbe mit 15 illum. u. 9 schwarzen Steintaf. Ebd. n. 1⅓ thl.

Kastner, Pfarrer J. B., die katholische Kirche Deutschlands in ihrer projectirten und möglichen Verbesserung. gr. 8. (12 B.) Sulzbach, v. Seidel 12 gr. od. 15 sgr.

—— über die religiöse Verehrung der Heiligen Gottes. (Aus: Athanasia abgedr.) gr. 8. (8 B.) Würzburg, Stahel. geh. ⅓ thl.

Kästner, Pastor Chr. A. L., Anleitung die allgemeine Geschichte schneller und sicherer zu behalten. Zur Vorbereitung auf D. C. W. Böttigers allgem. Geschichte für Schule u. Haus. 8. (7¼ B., 4 B. Tab. u. 1 Steindr., in Fol.) Leipzig, Steinacker u. Hartknoch 8 gr. od. 10 sgr.

Katechismus der christl. Lehre in Grundsätzen des Denkens und Handelns, zum Auswendiglernen für Kinder von 7 bis 14 Jahren, in 2 Lehrgängen und 50 Lectionen geordnet. 10te Ausg. 8. (10 B.) Hirschberg, Nesener n. 4 gr. od. 5 sgr.

— der christ-katholischen Religion für die Volksschulen Bayerns. 8. (7¼ B.) München. (Landshut, Thomann) n. 2 gr. od. 2½ sgr.

Kaufmann, D. P., Untersuchungen im Gebiete der politischen Oekonomie, betreffend Adam Smith's u. seiner Schule staatswirthschaftliche Grundsätze. 1ste Abtheil. gr. 8. (13 B.) Bonn, Marcus 22 gr. od. 27½ sgr.

† Kausler, Hauptm. Ritter F. v., Versuch einer Kriegsgeschichte aller Völker, nach den Quellen bearb. 3r Bd. Von dem Untergange des weström. Reiches bis zum Anfange der Kreuzzüge (oder vom Jahr 476 bis 1094 n. Chr. G.) gr. 8. (60¼ B. 5⅓ thl. — Schreibp. 7⅙ thl.) — Synchronist. Uebersicht der Kriegsgeschichte und ihrer gleichzeit. Quellen. 3r Zeitraum. 39 Tabellen auf Schreibp. in gr. Fol. (4⅔ thl.) — Wörterbuch der Schlachten, Belagerungen und Treffen aller Völker. Nach den Quellen bearb. 3r Bd. 1ste Abthl. gr. 8. (34½ B. 3⅓ thl. Schreibp. 4⅙ thl.) Ulm 1828,29, Stettin 13⅓ thl. — Schreibp. 16 thl.

Kegel, Stallmeister C., neue Methode zur Abrichtung der rohen und Correction der verdorbenen Hühner- oder Vorstehehunde. Nebst Anleitung zur Heilung ihrer bedeutenden Krankheiten. Mit 1 Steindr. 8. (22½ B.) Wiesbaden, Schellenberg. geh. 1⅓ thl.

Kellermann, C., die Alpen-Reise, ein humorist. Gemälde einer Reise durch die Schweiz, gewidmet seinen schätzbaren Freunden. 8. (16 B. u. 4 lith. Ansichten.) Augsburg 1828, (Kranzfelder.) geh. 16 gr. od. 20 sgr.

Kenne dich selbst! Ein Wort zu seiner Zeit; philosophisch-diätetisch-moralischer Lehrbegriff nach dem Latein. ins Deutsche übersetzt von Ad. Gouge. Nebst der 2ten verm. u. verb. Aufl. des gegenüberstehenden latein. Textes: Nosce te ipsum! Verbum suo tempore dictum Epitome etc. Auctore Ad. Gouge. gr. 8. (8 B.) Wien, Adolph 12 gr. od. 15 sgr.

Kermes, L. A., ausführliche systemat. Darstellung der Rechte und vorzügl. Gerechtigkeiten, auch sonst. Rechts- und Lehnsverhältnisse der Ritter- und adlichen Güter im Königr.-Sachsen und dem Markgrafenth. Oberlausitz K. Sächs. Antheils, nach den deshalb bis z. J. 1828 ergang. gesetzlichen Anordnungen. gr. 8. (14½ B.) Leipzig, Nauck 21 gr. od. 26⅓ sgr.

—— Anleitung für Gutsherrschaften in Preußen, vide Anleit.

Kern, Prof. Dr. V. Ritter v., über die Handlungsweise bey Absetzung der Glieder. 2te Aufl. gr. 8. (5¾ B. u. 1 Kupfertaf.) Wien 1826, (Schalbacher u. Comp.) 20 gr. od. 25 sgr.

Kerndörffer, D. H. A., der Papparbeiter, oder deutliche Anweisung, jede Art von Papparbeit ohne alle Vorkenntnisse verfertigen zu können. Für Kinder und Erwachsene. 3te durchaus umgearb. und sehr verm. Ausg. Mit 9 neugezeichn. Kupfern. 12. (12 B.) Pirna, Friese. geb. 20 gr. od. 25 sgr.

Kerner, J., die Seherin von Prevorst. Eröffnungen über das innere Leben des Menschen und über das Hereinragen einer Geisterwelt in die unsere. 2 Thle. Mit 8 Steindrtaf. in Fol. — gr. 8. (38½ B.) Stuttgart, v. Cotta 3 thl. 4 gr. od. 3 thl. 5 sgr.

Keßmodel, C. G., Predigt am Feste der Himmelfahrt 1829, in der Stadtkirche der Fürstl. Schönburg. Bergstadt Lößnitz im Königr. Sachsen, nach dem am Sonnt Rogate, d. 24. May 1829, daselbst entstandenen verheerenden Brande. gr. 8. (1 B.) Schneeberg. (Leipzig, Hinrichs; auch Barth.) geh. 2 gr. od. 2½ sgr. b a g r.

☞ Zum Besten der Verunglückten.

Kilian, Prof. Dr. H. Fr., Beitraege zu einer genaueren Kenntniss der allgemeinen Knochenerweichung der Frauen, und ihres Einflusses auf das Becken. Mit 1 lith. Tafel in gr. Fol. — gr. 4. (9 B.) Bonn, Marcus 22 gr. od. 27½ sgr.

Klar, Prof. D. A., Auswahl von Gedichten zu declamatorischen Uibungen. Nebst dem Hergange der declamator. Uibungen an der Karl-Ferdinands Universität zu Prag. Lexicon.-8. (26¼ B.) Prag, Krauß n. 1 thl. 20 gr. od. 1 thl. 25 sgr.

Der Ertrag wird zur Begründung einer Künstlerstiftung für den Oesterreich. Kaiserstaat und zunächst für Böhmen gewidmet.

♀ Klarke, M. J., Geschichtskunde von der Regierung Friederichs des Großen bis auf unsere Zeit, oder vom Jahre 1740—1830. V. Bd. 2s, 3s und VI. Bd. 1s Heft. Mit 3 Portr. 8. (14½ B.) Frankfurt, Jäger à 3½ gr. od. 4¼ sgr.

Klassensteuergesetz, das Preußische, nebst den hinzugekomm. Ergänzungen, Declarationen, Instructionen ꝛc. 8. (2¼ B. u. 2 B. Tabellen.) Quedlinburg, Basse 12 gr. od. 15 sgr.

♀ Klatschrosen und Stechpalmen. Rechts u. links gefunden oder gestohlen. Für Lacher u. lustige Leute gesammelt u. herausgeg: von Gottlob Wohlgemuth. 4s Heft. Mit illum. Titelkupfer. 16. (6½ B.) Leipzig, Magazin f. Ind. geh. ⅓ thl.

Klatte, Prem.-Lieut., die Schnell-Dressur des Remonte-Pferdes, nach psycholog. und taktischen Grundsätzen ohne Zerstörung des Materials für den Kriegszustand eingerichtet und als ein Vermächtniß an die Reiterei dargestellt. 8. (12 B.) Berlin, Köbicke in Comm. n. 1 thl.

Klaucke, Pastor A., Grundsätze der Schullehrer-Bildung in Seminarien; mit besond. Beziehung auf Hamburg. Ein philosophischer Versuch. gr. 8. (22½ B.) Hamburg, Herold. Velindruckp. geh. n. 1 thl. 8 gr. od. 1 thl. 10 sgr.

Kleiminger, Superint. J. H., das ästhetische Princip der Begründung des Christenthums, mit Beziehung auf des verewigten D. Tzschirners Darstellung und Beurtheilung dessel-

ben; geprüft. gr. 8. (3 B.) Rostock, Stillersche Hofbuchh. in Comm. geh. n. 11 gr. od. 13¾ sgr.

† Klein's, K., sämmtliche Predigten. 4r Bd. — Auch u. dem Titel: Vermischte Predigten. gr. 8. (24 B.) Mainz, Müller. (Leipzig, Hinrichs) 1 thl. 6 gr. od. 1 thl. 7½ sgr.

Enthält: Einige Sonntags-Predigten. — Predigten auf die Festtage des Herrn. — Neun Kirchweihpredigten. — Acht über das heilige Meßopfer.

Klein, Munyay und Rumann, Predigten für Stadt u. Land über die gewöhnlichen Sonn- und Festtags-Evangelien des ganzen Jahres. 2 Bde. 2te, mit einem Register verseh. Aufl. gr. 8. (80 B.) Halberstadt 1830, Brüggemann. br. 2⅓ thl.

Kleinert, Prof. Ad. Fr., über die Echtheit sämmtlicher in dem Buche Jesaia enthaltenen Weissagungen. Ein kritischer Versuch. 1r Thl. gr. 8. (38¼ B.) Berlin, Reimer 2⅓ thl.

Kleinschrod, Oberberg-Rath E. Th., über die Beförderungsmittel der Agrikultur u. des Gewerbwesens in Frankreich. Eine staatswirthschaftliche Betrachtung. gr. 8. (9½ B.) München, v. Cotta 20 gr. od. 25 sgr.

Klemm, Dr. G., Herfest. Sechs Gesänge. 8. (12¼ B.) Zerbst, Kummer in Comm. Velinp. 16 gr. od. 20 sgr.

Klöden, Director K. Fr., über die Gestalt und die Urgeschichte der Erde, nebst den davon abhängenden Erscheinungen in astronom., geognost., geograph. und physikalischer Hinsicht. 2te vermehrte Aufl. der Grundlinien zu einer neuen Theorie der Erdgestaltung ꝛc. Mit 8 illum. und schwarzen Kupfern. gr. 8. (26 B.) Berlin, Nauck. Velinp. geb. 3⅔ thl.

Kloker, D. M. G. L., lateinisch-deutsches etymologisches Schulwörterbuch zu den Prosaikern aus dem goldenen Zeitalter. gr. 8. (24 B.) Heilbronn 1830, Claß 14 gr. od. 17½ sgr.

Klose, C. L., über den Einfluß des Geschlechts-Unterschiedes auf Ausbildung und Heilung von Krankheiten. 8. (22 B.) Stendal, Franzen u. Große 1 thl. 8 gr. od. 1 thl. 10 sgr.

Knacker, Pfarrer J. W., Heroen des wahren Christenthum's, besungen. Mit einer Vorrede und kurzen Biographie des Verblichenen vom Domkap. J. L. Pfaff. 8. (19 B.) Würzburg 1830, Etlinger. geh. 16 gr. od. 20 sgr. — Velinp. 20 gr. od. 25 sgr.

Knak, G., Simon Johanna, hast du Mich lieb? — Geistliche Lieder und Sonette. (Mit 6 Melodieen von C. S. (Carl Straube.) gr. 8. (10½ B.) Berlin, Franklin und Comp. geh. 21 gr. od. 26¼ sgr.

† Knar, Prof. D. J., Anfangsgründe der reinen Mathematik. 2r Thl. — Auch u. d. Titel: Anfangsgründe der reinen Geometrie, enthaltend die sogenannte Planimetrie, ebene Trigonometrie u. Stereometrie, sammt den Grundzügen der analyt. Geometrie. Mit 11 Tafeln in Steindr. in gr. 4. — gr. 8. (17½ B.) Gräz, Damian u. S. 1 thl. 10 gr. od. 1 thl. 12½ sgr.

Knight, Dr. P. Slade, Beobachtungen über die Ursachen, Symptome und Behandlung des Irrseyns. Mit einem Berichte eines Irren über sich selbst, und Bemerk. über die Zulassung von Irren zum Gottesdienste. Aus d. Engl. von

Fr. Engelken. Mit Vorrede vom Prof. F. Nasse. gr. 8. (11 B. und 2 Steintaf.) Köln, J. G. Schmitz 1 thl.

Koebler, J. W., Beleuchtung der so häufig vorkomm. Klagen über die Verdorbenheit der Dienstboten, mit besond. Rücksicht auf München, nebst Angabe der Mittel, wodurch diesem Uebel einigermaßen gesteuert werden könnte, und e. Anhange, das Wesentlichste der hierorts besteh. Verordnungen über das Dienstbotenwesen enthaltend. 12. (4½ B.) München 1828, (Finsterlin). geh. 6 gr. od. 7½ sgr.

Koch, D. Chr., Beitrag zur Geschichte des öffentlichen Unterrichts, in einem Rückblick auf drei Jahrhunderte des academ. Pädagogiums in Marburg. 1ste Hälfte. gr. 8. (3¼ B.) Marburg, Garthe 8 gr. od. 10 sgr.

Kochbuch für die elegante Welt. 2te Ausg. 8. (25¼ B. u. schön verzierter Titel.) Leipzig 1830, Voß. br. 1 thl.

— Hamburgisches, oder vollständige Anweisung zum Kochen für angehende Köche, Köchinnen und Haushälterinnen, besonders aber für Hausfrauen in Hamburg und Niedersachsen. Verfaßt von einigen Hamburgischen Hausfrauen. 8te, verm. und verb. Aufl. 8. (38 B.) Lüneburg 1830, Herold u. Wahlstab n. 1 thl. 8 gr. oder 1 thl. 10 sgr.

— Pariser, ein vollständ. Handbuch der Kochkunst. Nach den Regeln der engl., französ. und deutschen Küche. Für alle Stände. Nach d. Franz. der königl. Mundköche Viard und Fouret. 2 Thle. Mit 9 Abbild. gr. 8. (62½ B.) Stuttgart, Hoffmann. geh. 1 thl. 12 gr. od. 1 thl. 15 sgr.

Ist eine wohlf. Ausg. vom Universal-Kochbuch, so 1827 erschien.

Kögel's, J. G., neuer Kühlapparat zur möglichst schnellen Abkühlung der Branntweinmaische und der Bierwürze. 1 Fol.-Bogen in Briefformat. Quedlinb., Ernst in C. Versiegelt 1 thl.

*Köhler, Superint. D. L., Predigten und Reden bei besondern Vorfällen. 2s Bdchen. gr. 8. (19 B.) Glogau u. Lissa, Neue Günthersche Buchhandlung 1 thl. 4 gr. od. 1 thl. 5 sgr.

Köhler, Superint. G. S., die Hauptsätze der christl. Religion. 2te Aufl. Angehängt ist: D. M. Luthers Katechismus. 8. (3¼ B.) Ebend. 2 gr. od. 2½ sgr.

Kohlrausch, F., die Deutsche Geschichte. In 2 Abtheil. 9te verb. u. verm. Aufl. gr. 8. (40½ B.) Elberfeld, Büschler'sche Verlagsh. 1 thl. 12 gr. od. 1 thl. 15 sgr. — Velinp. 2 thl.

— — kurze Darstellung der deutschen Geschichte. 2te verb. und verm. Aufl. gr. 8. (13½ B.) Ebend. 12 gr. od. 15 sgr.

— — die Geschichten und Lehren der heiligen Schrift alten u. neuen Testaments. Mit Vorrede vom Canzler D. A. H. Niemeyer. 2 Abtheil. 13te, unveränd. Aufl. gr. 8 (29½ B.) Halle, Waisenhaus-Buchhandlung 16 gr. od. 20 sgr.

Koken, Director Prof. J. Chr., die Größenlehre. Handbuch f. Gymnasien und den auf dieselben vorbereitenden Unterricht. 1r Thl. Die Zahlenlehre, in 2 Abtheil., nebst einem Exempelbuche. gr. 8. (32¼ B. u. 1 B. Tab.) Braunschweig, Schulbuchhandlung 1 thl. 4 gr. od. 1 thl. 5 sgr.

†Kolb, Medicinal-R. D. J. N., Bromatologie, oder Uebersicht

der bekanntesten Nahrungsmittel der Bewohner der verschied. Welttheile. Naturhistorisch und mit Hinweisung auf ihren diätetischen u. pharmacodynam. Werth entworfen in 3 Thln. 2r Theil, welcher die eigentlich nahrhaften Vegetabilien enthält. gr. 8. (33½ B.) Hadamar, Neue Gelehrten-Buchhandl. 2 thl. 10 gr. od. 2 thl. 12½ sgr.

Koelle, Finanzrath D. A., die Branntweinbrennerei mittelst Wasserdämpfen, begründet durch Anwendung eines eigenthüml. Apparats und Verfahrens. Zugleich als Revision des ganzen Gewerbs, nebst Ideen zu einer künstlichen Vermehrung des Alkohols im Gährungsprozesse, so wie zu einer unmittelbaren Erzeugung desselben aus seinen Factoren ohne alle Gährung. Mit 6 Kupfertaf. in gr. 4. — gr. 8. (34 B.) Berlin 1830, Amelang 3 thl.

Köllner's, W., Selbstbiographie, vide Rückkehr.

Koenig, H., Rosenkranz eines Katholiken. gr. 12. (12 B.) Frankfurt, Sauerländer. Druckvelinp. geh. 1 thl.

Könige, Dr. A. A. v., von dem nachhaltigen Ertrage der Waldungen bei verschied. Betriebsarten, in Hinsicht auf Nationalwohlstand und Steuerung des Holzmangels, wenn bei der Ausmittelung des Geldertrages der Wälder das Holz nur als Brennmaterial in Anschlag gebracht wird. Inaugural-Abhandlung. gr. 8. (5½ B.) Heidelberg 1828, (Groos.) Velinp. geh. n. 16 gr. od. 20 sgr.

Könitzer, Pastor Dr. Chr. Fr., Muth und Kraft. Ein Heldengedicht in 14 Gesängen. 2te verm. Aufl. 8. (17 B.) Leipzig, Cnobloch 1 thl.

Koppe, General-Pächter des Königl. Preuß. Domainen-Amtes Wonny, J. G., Unterricht im Ackerbau u. in der Viehzucht. (In 4 Theilen.) 1r Thl. 3te, gänzlich umgearb. Aufl. — Auch u. d. Titel: Anleitung zu einem vortheilhaften Betriebe der Landwirthschaft. 1r Thl. Allgem. Verhältnisse des landwirthschaftl. Gewerbes. Mit 3 Kupfern. 8. (19¼ B.) Berlin, Rücker 1⅓ thl.

Körners, Theodor, poetischer Nachlaß. 2 Bde. — Auch u. d. Titeln: Zriny und Rosamunde. — Vermischte Gedichte u. Erzählungen, eine Charakteristik des Dichters von C. A. Tiedge u. biograph. Notizen über ihn von dem Vater des Verewigten. 7te Aufl. Mit Körner's Bildniß u. 1 Titelkupfer. gr. 12. (26 B.) Leipzig, Hartknoch. geh. 2 thl.

Jeder Band auch einzeln zu 1 thl. 6 gr. od. 1 thl. 7½ sgr.

Kornmann, A. H., Vorschlag und Beschreibung einer neuen inneren Einrichtung der Getreidespeicher. Mit 1 lithogr. Darstellung. 8. (1¼ B.) Brünn, Traßler 1826. (Leipzig, Hartmann'sche Buchhandlung.) geh. 3 gr. od. 3¾ sgr.

Krafft, D. J. C. G. L., Christus unsere Weisheit, unsere Gerechtigkeit, unsere Heiligung und unsere Erlösung. 4 Predigten, gehalten an den 4 Advent-Sonnt. 1828. gr. 8. (4½ B.) Erlangen, Heyder. geh. 6 gr. od. 7½ sgr.

Kraft, Dr. Fr. K., Chrestomathia Ovidiana, *vide* Chrestom.

Krancke, Lehrer Fr., arithmetisches Exempelbuch für Schulen. Neue, für solche Länder, die nach dem Preuß. Münz-, Maß-

und Gewicht-System rechnen, besonders bearb. Ausg. 1s Heft. Exempel zu den 4 Grundrechnungen. gr. 8. (10 B.) Hannover 1830, Hahn'sche Hof-Buchhandlung 6 gr. od. 7½ sgr.

Kranz, Dr. J. A., de processibus placentae in partu vitalibus. Dissert. inaug. medica. 4. (2 B.) Monachii, Michaelis. geh. 4 gr. od. 5 sgr.

Krause, Forst-Secr. C. G. R., Anleitung zur Behandlung des Mittelwaldes. 8. (6½ B. u. 3 B. Tabellen in qu. Fol.) Erfurt, Keyser in Comm. n. 16 gr. od. 20 sgr.

Krause, K. Chr. Fr., Vorlesungen über die Grundwahrheiten der Wissenschaft, zugleich in ihrer Beziehung zu dem Leben. Nebst einer kurzen Darstellung und Würdigung der bisher. Systeme der Philosophie, vornehmlich der neusten von Kant, Fichte, Schelling u. Hegel, und der Lehre Jacobi's. Für Gebildete aus allen Ständen. gr. 8. (38½ B.) Göttingen, Dieterich in Comm. n. 3 thl. 8 gr. od. 3 thl. 10 sgr.

♀Krebs, F. L., vollständige Beschreibung und Abbildung der sämmtlichen Holzarten, welche im mittlern u. nördl. Deutschland wild wachsen. Nach den besten Hülfsmitteln bearbeitet. 10s — 13s Heft. gr. Fol. (21 B. u. 24 fein illum. Steintaf.) Braunschweig, Vieweg. Velinp. à n. 1 thl. 12 gr. od. 1 thl. 15 sgr. — Schwarz à n. 20 gr. od. 25 sgr.

Krehl, Pastor Prof. M. A. L. G., Beicht- und Communionbuch für evangelische Christen. Mit 1 Steindr. 8. (14½ B.) Meißen. (Leipzig, Herbig) 12 gr. od. 15 sgr.

— — evangelisches Predigtbuch auf alle Sonn- und Festtage des ganzen Kirchenjahres. 2 Thle. gr. 4. (76½ B. u. des Verf. Bildniß.) Meißen 1825, 26. (Ebend. in Comm.) n. 2⅔ thl.

Kreyßig, Landwirth W. A., der Futterbau in seinem ganzen Umfange auf Feldern und Wiesen im mittlern u. nördl. Europa, oder Beschreibung und Abbildung der dazu gehörigen Pflanzen, nebst den naturgemäßen Regeln für ihren Anbau auf den verschied. Bodenarten und Angabe ihrer Wirkungen auf die Hausthiere und ihre Produkte. Nebst 48 lith. Tafeln. gr. 8. (43 B.) Königsberg, Borntträger 4⅔ thl.

Kriegsverfassung und Militärstatistik von Europa. 1s Heft. Oesterreich und Preußen. (Aus dem allgem. ☥ Militär-Almanach abgedr.) 12. (3¾ B.) Darmstadt, Leske. br. 1⅓ thl.

Kries, Prof. Fr., Lehrbuch der Naturlehre für Anfänger. Nebst einer kurzen Einleitung in die Naturgeschichte. 6te, sorgfältig durchgeseh. u. verbesserte Aufl. 8. (12 B.) Gotha 1828, Becker 8 gr. od. 10 sgr.

Kritz, Dr. Fr., de C. Sallusti Cr. fragmentis, a Car. Debrossio in ord. digestis rerumque gestarum contexta narratione illustratis, Commentatio. 4. (6½ B.) Lipsiae, Nauck ⅓ thl.

Kromm, Prediger D. Joh. Jac., Homilien über die Gleichnißreden unseres Herrn. Ein Buch für fromme Familienkreise und kirchliche Andachten, in einer Reihe zusammenhäng. Kanzelvorträge. 1. Quartal: die Homilien vom 1. Adventsonnt. 1827 bis Invocavit 1828. (Mit besonderer Rücksicht auf das

Beste der neuen evangel. Gemeinde zu Ingolstadt.) gr. 8. (15 B.) Nürnberg 1830, Stein 18 gr. od. 22½ sgr.

♀ Krug, Prof. W. T., allgemeines Handwörterbuch der philosophischen Wissenschaften, nebst ihrer Literatur und Geschichte. Nach dem heutigen Standpuncte der Wissenschaft bearbeitet. 4r Bd. St. — Z. gr. 8. (38¼ B.) Leipzig, Brockhaus 2½ thl.

— — desselben 5r Band, enthaltend die Supplemente von A bis Z und das Generalregister. gr. 8. (23 B.) Ebend. 1 thl. 16 gr. od. 1 thl. 20 sgr. — Alle 5 Bände kosten 11⅔ thl.

Krug von Nidda, Fr., Gedenk-Büchlein, oder Blicke durchs Leben. 8. (12½ B.) Leipzig, Lauffer in C. n. 20 gr. od. 25 sgr.

Krüger, Kanonikus D. D., Andachtbuch für die Gebildeten unter den Katholischen des weiblichen Geschlechts. Mit einer (schön gestochenen) Abbildung der heiligen Jungfrau unter den Felsen. 2te, verbesserte Aufl. gr. 12. (15 B.) Breslau 1830, Max u. Komp. Velinp. geh. 18 gr. od. 22½ sgr.

Krummacher, Pastor D. Fr. Ad., der Hauptmann Cornelius. Betrachtungen über das zehnte Kapitel der Apostelgeschichte. gr. 8. (15½ B.) Bremen, Kaiser 1 thl.

— — Parabeln. 3 Bändchen. Neue verbesserte u. verm. rechtmäß. Ausg. gr. 12. (1s u. 3s Bdchen. 21½ B. rest 2s.) Essen, Bädeker 2 thl. 6 gr. od. 2 thl. 7½ sgr.

Krummacher, F. W., der Weg zur Sabbathruhe. Eine Predigt über Ebräer 4, 9 — 11. Gehalten bei seinem Amts-Antritt zu Gemarke. 2te Aufl. gr. 8. (1½ B.) Elberfeld, Hassel. Velinpap. geh. 3 gr. od. 3¾ sgr.

Krummacher, G. D., Reise und Weg. Zwei Predigten, beim Jahreswechsel gehalten. gr. 8. (2¼ B.) Ebend. in C. geh. ⅛ thl.
Auf Verlangen zu milden Zwecken herausgegeben.

♀ — — die Wanderungen Israels durch die Wüste nach Kanaan. In Beziehung auf die innern Führungen der Gläubigen, beleuchtet in einer Reihe von Frühpredigten. 4s Heft. 8. (5 B.) Ebend. 6 gr. od. 7½ sgr.

Küchler, A., Handlungs-Adreßbuch von Hessen, vide unter H.

Kühn, Auguste, Sophia. Erzählungen für die Jugend zur Erweckung und Bildung des sittlichen Gefühls. Mit 5 illum. Kupfern. 8. (11 B.) Breslau 1830, Maurersche Buchhandlung. geh. 1 thl. 3 gr. od. 1 thl. 3¾ sgr.

Kühne, Hauptm., Militair. Aufnehmen, v. Handbibl. f. Offiziere.

Kummer, Chemiker L. F., Hand-Encyclopädie der neuesten Verbesserungen und Erfindungen im Gärben, Zurichten, Färben und Lackiren des Leders. In Verbind. mit mehreren Technologen bearb. Begleitet mit e. Vorbericht vom Geh. Rathe D. Hermbstädt. Mit 1 Kupfertafel. 8. (16 B.) Berlin 1830, Herbig. geh. 1 thl. 6 gr. od. 1 thl. 7½ sgr.

Kunst, die, alle Gattungen Butter und Käse zu bereiten. Nebst Anleitung zur zweckmäß. Ernährung, Behandlung und zum Melken der Milchkühe. Aus d. Franz. Mit 26 Abbild. 8. (16 B.) Ulm, Ebner 1 thl. 4 gr. od. 1 thl. 5 sgr.

Kunst, die, den Tripper und Nachtripper schnell und sicher zu heilen, nebst einem erprobten Verfahren, sich gegen Ansteckung

zu sichern; von einem erfahrenen prakt. Arzte zu L..... Ein Taschenbuch für Nichtärzte u. angeh. Aerzte. 8. (5½ B.) Zwickau, Schumann. geh. 12 gr. od. 15 sgr.

Künstler, Berlins dramatische, wie sie sind. Zum Besten aller Journal-Leser und Theater-Direktoren alphabetisch geordnet und herausgeg. von L. D. R. 1s Heft, in welchem die Künstler und Künstlerinnen beider Bühnen, von A — G, und verschiedene zur Sache, oder auch nicht zur Sache gehörende Bemerkungen und Einfälle, wie sie der Augenblick brachte, enthalten sind. 8. (4 B.) Berlin, Hayn 8 gr. od. 10 sgr.

Kuntze, Lehrerin der Kochkunst, H. verwittw. M., neues allgemeines Kochbuch, oder nützliches Handbuch für Hausfrauen, in welchem die Zubereitung schmackhafter Speisen und Getränke, mehrerer Arten von Backwerk und das Verfahren beim Einmachen von Früchten u. dgl. gelehrt wird. 8. (26 B.) Leipzig, Leich in Comm. n. 1 thl. 8 gr. od. 1 thl. 10 sgr.

♀ Kupfertafeln, chirurgische, eine auserles. Sammlung der nöthigsten Abbildungen von äußerlich sichtbaren Krankheitsformen, anatom. Präparaten, so wie von Instrumenten und Bandagen, welche auf die Chirurgie Bezug haben. 44r — 46r Heft. gr. 4. (16 Tafeln u. 5¾ B. Text.) Weimar, Ind.-Compt. à ½ thl.

Kürner, Lehrer F., Musterbriefe für die Jugend. Zur Bildung im natürlichen, richtigen u. ungekünstelten Gedankenausdrucke. 8. (7⅓ B.) Wien, Pichler. (Leipzig, Liebeskind.) cart. 10 gr. od. 12½ sgr.

Küster, Superint. Ritter S. Chr. G., zweimal 52 auserlesene biblische Erzählungen aus dem Alten und Neuen Testamente nach Joh. Hübner, mit Fragen zum Nachdenken, nützl. Lehren, gottsel. Gedanken u. Bibelsprüchen. 7te durchgeseh. Aufl. 8. (25 B.) Berlin, Th. Enslin 12 gr. od. 15 sgr.

Dasselbe mit 50 Bildern u. 1 Kärtchen von Palästina 1¼ thl. — Die Bilder allein, welche auch zu jeder Bibel in Octav-Format gebunden werden können ¾ thl. — Die Beantwort. der bibl. Fragen 10 gr. od. 12½ sgr.

♀ Laboratorium, das, eine Sammlung von Abbildungen u. Beschreibungen der besten und neuesten Apparate zum Behuf der pract. u. physical. Chemie. 14r u. 15r Heft. Tafel LIV — LX. gr. 4. (10 B.) Weimar, Ind.-Compt. à 12 gr. od. 15 sgr.

Lachaise, D. C., physiolog. Abhandlung über die Verkrümmungen der Wirbelsäule, oder Auseinandersetzung der Mittel, durch welche die Verunstaltungen der Wirbelsäule, insbesondere bei'm weiblichen Geschlechte, verhütet, und ohne den Gebrauch der Streckbetten geheilt werden können. Aus d. Franz. übers. u. bevorwortet von D. Fr. J. Siebenhaar. Mit 6 Steindrucktaf. gr. 8. (10½ B.) Leipzig, Lehnhold 18 gr. od. 22½ sgr.

♀ Lafayette, des General, Reise durch Amerika, in den Jahren 1824 und 1825. Beschrieben von A. Levasseur, und aus dem Franz übers. von A. Levasseur, geb. Zeis. 2r Bd. 1s u. 2s Buch. gr. 8. (31½ B.) Naumburg, Wild 2 thl. 8 gr. od. 2 thl. 10 sgr. Beide Bände in 4 Abtheil. 4 thl. 16 gr. od. 4 thl. 20 sgr.

Lambert, Joh. Heinrich, nach seinem Leben und Wirken, aus Anlaß der zu seinem Andenken begang. Secularfeier in 3 Ab-

theil. dargestellt. Herausgeg. vom Prof. Bibliothekar D. Huber. gr. 8. (12½ B., Lamberts Bildniß u. Fac-Simile und 1 Steindr.) Basel, Schweighauser. geh. 21 gr. od. 26¼ sgr.

Lampert, J. W. F., Veilchen-Kranz. Hundert fromme Sprüche für Schule u. Haus. 16. (3 B.) Nürnberg, Stein. geh. 2 gr. od. 2½ sgr.

Landtag, der, der Thiere, eine politische Fabel vom Netobstop. 12. (3½ B.) Waldburg. (Nürnberg, Bauer u. R.) geh. ¼ thl.

† Lange, Oberpred. D. W., Sprech- und Sprachschule, ein Lesebuch für die deutsche Jugend, zur Beförderung ihres Sprachvermögens. 2r Bd. — Auch u. d. Titel: Sprachlicher Denkstoff. gr. 8. (33¼ B.) Magdeb., Rubach 1 thl. 3 gr. od. 1 thl. 3¾ sgr.

Langenn, Fr. Alb. v., und D. A. S. Kori, Erörterungen praktischer Rechtsfragen aus dem gemeinen und Sächsischen Civilrechte und Civilprocesse, mit Beziehung auf die darüber vom Königl. Sächs. Appellations-Gericht ertheilten Entscheidungen. 1r Thl. gr. 8. (14 B.) Dresden u. Leipzig, Arnold 1⅙ thl.

Langenschwartz, M., Arnaldo. Romantische Erzählung in fünf Gesängen. 16. (7½ B. u. 1 Steindr.) Wien, Adolph. geh. 15 gr. od. 18¾ sgr.

Lanz und Betancourt, Versuch über die Zusammensetzung der Maschinen. Aus d. Franz. nach der 2ten Aufl. übersetzt vom Regier.-Cond. W. Kreyher. 4. (20 B. u. 13 Steintaf. in gr. Fol.) Berlin, Rücker 2 thl. 16 gr. od. 2 thl. 20 sgr.

Lappe, K., poetisches Magazin für Gedächtnißübungen und Declamation in Schulen. 6s Heft. 3te verm. Aufl. 32. (4 B.) Stralsund, Löffler 4 gr. od. 5 sgr.

Hiervon sind 14 Hefte erschienen, jedes kostet 4 gr. od. 5 sgr.

Laspeyres, Dr. E. Ad., ueber die Entstehung und älteste Bearbeitung der Libri feudorum. gr. 8. (30 B.) Berlin 1830, Dümmler 2 thl. 8 gr. od. 2 thl. 10 sgr.

Laterne, magische, kleinere und größere Geschichten und Erzählungen von Friedrich Hophthalmos (Haug). 2 Bde. 12. (25½ B.) Brünn, Traßler 1828. (Leipzig, Hartmann'sche Buchhandlung.) br. 1 thl. 4 gr. od. 1 thl. 5 sgr.

Lauteschläger, D. G., Rechnungs-Aufgaben. Zum Gebrauche für Lehrer und Schüler, vorzüglich in Volksschulen. 2s Bdchen. Beispiele zur Rechnung mit gemeinen Brüchen und Decimalbrüchen; ferner zur Ausziehung der Quadrat- u. Cubik-Wurzel; nebst Anleitung. 8. (11 B.) Darmstadt, Heyer 14 gr. od. 17½ sgr.

♀ Lavater's, J. C., Physiognomik. Zur Beförderung der Menschenkenntniß und Menschenliebe. Vervollständigte neue Aufl. der verkürzt herausgegebenen physiognomischen Fragmente. 2r u. 3r Bd. gr. 8. (22 B. u. 60 Kupfertaf.) Wien, Sollinger. geh. à 2 thl. 16 gr. od. 2 thl. 20 sgr.

Lavater's physiognom. Fragmente, verkürzt herausgeg. von J. M. Armbruster. 1r — 3r Bd. (in 4 Abtheil.) Mit vielen Kupfern. kl. 8. Winterthur, Steiner 1783 — 87, sind jetzt für 3½ thl. zu haben. Den 4ten Band will die Verlagshandlung in der Sollingerschen Ausgabe seiner Zeit (auch in kl. 8.) zu 2 thl. 16 gr. od. 2 thl. 20 sgr. nachliefern.

— — Sprüche. In 107 Blättern. Aufs Neue herausgegeben. 3te Aufl. 64. (3½ B.) Tübingen, Laupp. Schreibp. 8 gr. od. 10 sgr.

Leake's Topographie von Athen, nebst einigen Bemerkungen über die Alterthümer desselben. Aus dem Engl. übersetzt u. mit Anmerk. von den Herren Prof. M. H. E. Meier und K. O. Müller, herausgeg. v. Dompred. A. Rienäcker. Nebst 9 Kpfrn u. Karten. gr. 8. (31 B.) Halle, Kümmel 3½ thl.

Leben D. Chr. Sam. Gottl. Ludw. Nagel's, vide Nagel.

Leben des Baron August v. Stael-Holstein. Aus d. Franz. Herausgeg. von G. Meyer von Knonau. 8. (7½ B.) Basel, Neukirch. geh. 12 gr. od. 15 sgr.

Leben und Schicksale des ehemal. Kaiserlich-Russ. Rittmeisters, nachher. Königl. Niederländ. Hauptmanns Joh. Gottlob Vogt. Von ihm selbst beschrieben u. als Andenken für seine Freunde dem Druck übergeben. 1r Thl. gr. 8. (16½ B. u. Vogts Bildniß.) Naumburg. (Halle, Schwetschke u. Sohn) n. 1⅓ thl.

Lebensbeschreibung des Königl. Bayer'schen Kirchenraths. D. Heinrich Stephani. Vorzüglich in pädagogischer Rücksicht. Mit dessen (schön gestochenem) Bildniß. gr. 8. (2 B.) Aachen, Rossel. geh. 8 gr. od. 10 sgr.

Lebensgeschichte, kurze, der heil. Theresia, Jungfrau u. Ordensstifterin. Aus dem heil. † Jahr abgedr. 8. (1 B.) München, Daisenberger. geh. 1¼ gr. od. 1½ sgr.

Lechner, A., über die Auktorität als Grundlage des christlichen Glaubens. Eine gekrönte Preisschrift. 8. (5½ B.) Augsburg, Wolff. geh. 5 gr. od. 6¼ sgr.

Ledebour, Prof. Dr. Car. Fr. a, Flora Altaica. Adjutoribus Dr. Car. Ant. Meyer et Dr. Al. a Bunge. Tom. I. (Classis I. — V.) 8 maj. (29 B.) Berolini, Reimer 2 thl.

— — Reise durch das Altai-Gebirge und die soongorische Kirgisen-Steppe. Auf Kosten der Kaiserl. Universität Dorpat unternommen im Jahre 1826 in Begleitung der Herren D. C. A. Meyer und D. Al. v. Bunge. 2 Thle. Mit Kupfern und Karten. gr. 8. (1r Thl. 28 B. u. 7 B. Tab. rest 2r u. Atlas.) Ebend. 7 thl. — Velinp. 9 thl. 12 gr. od. 9 thl. 15 sgr.

Ledebur, L. v., kritische Beleuchtung einiger Punkte in den Feldzügen Karls des Großen gegen die Sachsen u. Slaven. Ein Beitrag zur Geschichte u. Geographie der mittleren Zeit. 8. (12¾ B.) Berlin, Posen u. Bromberg, Mittler 1 thl.

Legenden, christliche, oder: Lebensgeschichte der Heiligen u. Märtyrer, mit besond. Rücksicht auf die Landes-Patrone der österreich. Monarchie. Nach der Ordnung des Kalenders eingerichtet, und mit sittl. Erwägungen und Nutzanwendungen begleitet. Ein Haus- und Familien-Buch für Christen jedes Standes. Nach den neuesten u. bewährt. Quellen. 2te Aufl. Revidirt u. vervollständigt vom Prof. Aem. Janitsch. 3 Bde. Mit 6 Abbild. der Landespatrone. gr. 8. (1r u. 2r Bd. 39 B. u. 4 Abbild. rest 3r.) Wien, Beck. geh. n. 3 thl. 16 gr. od. 3 thl. 20 sgr.

Legendre, A. M., Versuch über die Theorie der Zahlen. Aus d. Franz. von M. Creizenach. 1r Thl. Methoden u. Lehrsätze zur unbestimmten Analytik enthaltend. gr. 8. (13 B.) Frankfurt, Sauerländer 1 thl. 4 gr. od. 1 thl. 5 sgr.

† Legis, Dr. G. Th., Fundgruben des alten Nordens. 2r Bd.

Auch u. dem Titel: Edda, die Stammmutter der Poësie und der Weisheit des Nordens. — Lyrisch-epische Dichtungen, Mythen und Sagen der Gotho-Germanischen Vorzeit. Zum erstenmal aus der isländ. Urschrift übertragen, mit ästhetisch-krit. Bemerkungen, mytholog. Erläuterungen, einem fortlauf. Commentar u. Register versehen. 3 Abtheil. gr. 8. (1ste Abtheil. 18¼ B. u. 1 kosmolog. Charte, rest 2te, 3te.) Leipzig, Nauck 4 thl. 16 gr. od. 4 thl. 20 sgr.

‡ Lehmann, Lehrer der Kochkunst A. E., Anweisung Speisen für Kranke zu fertigen. Durchgesehen und empfohlen von einem prakt. Arzte. 8. (12½ B.) Dresden. (Leipzig, Hartmann'sche Buchhandlung.) br. n. 18 gr. od. 22½ sgr.

Lehmann, Garnison-Staabs-Arzt D. F., die neu errichtete Bade-Anstalt zu Torgau. gr. 8. (1 B.) Torgau (u. Leipzig, Wienbrack.) Velinp. geh. n. 4 gr. od. 5 sgr.

Lehmann, Ph., tabellarische Wechselrechnung der grössten Handelsplaetze Europa's, oder die Kunst, alle Wechsel- u. Cours-Rechnungen allein zu erlernen. 1 lithogr. Bogen in Roy.-Fol. Carlsruhe; Mainz, Schotts Söhne. Subscr.-Pr. n. 8 gr. od. 10 sgr.

Lehnert, Prediger J. H., Mährchenkranz für Kinder, der erheiternden Unterhaltung besonders im Familienkreise geweiht. Mit 10 Kupfern. 8. (13½ B.) Berlin, Hasselberg Elegant geb. 1⅝ thl.

‡ Lehrbuch zum ersten Unterrichte in der Arithmetik, Geometrie und Mechanik, für Unteroffiziere der Artillerie. 2te Abtheil. Die Geometrie. Mit 4 Kupfert. 8. (10½ B.) Leipzig, Barth ½ thl.

— des Kassen- und Rechnungswesens. Für angehende Kassenofficianten, Güterverwalter ꝛc. ꝛc. jeder Art. Von einem prakt. Cameralisten. 8. (4½ B.) Quedlinburg, Basse 12 gr. od. 15 sgr.

Lejeune, Dr. A. L. S., et Dr. R. Courtois, Compendium Florae Belgicae. Tom. I. 12maj. (12 B.) Leodii 1828. (Bonnae, Marcus.) br. n. 1 thl. 6 gr. od. 1 thl. 7½ sgr.

‡ Leist, Prediger J. H. E., Lehrbuch einer Erd- und Länder-Beschreibung für den höhern weiblichen Schul- und Privat-Unterricht. 2te Abthl. Uebrige Länder Europa's. gr. 8. (9¼ B.) Halle, Gebauer 12 gr. od. 15 sgr.

Der 3te u. letzte Theil wird im Januar k. J. erscheinen.

Leitfaden zum Unterricht in der Artillerie für die Königl. Preuß. Brigade-Schulen dieser Waffe. Mit Allerhöchster Genehmigung Sr. Maj. des Königs, auf Befehl Sr. Königl. Hoheit des Prinzen August von Preußen. 2te gänzlich umgearb. Ausg. Mit 10 Kupfern in gr. 4. — gr. 8. (44½ B.) Berlin, Reimer 3 thl. 12 gr. od. 3 thl. 15 sgr.

— bei dem Beginn der praktischen Laufbahn im Preußischen Justizfache. 8. (10 B.) Berlin 1830, Rücker 12 gr. od. 15 sgr.

‡ Leng, Dr. H., Jahrbuch der neuesten und wichtigsten Erfindungen und Entdeckungen, sowohl in den Wissenschaften, Künsten, Manufakturen und Handwerken, als in der Land- und Hauswirthschaft. Mit Berücksicht. der neuesten deutschen und ausländ. Literatur. 5r Jahrg. Erfindungen vom J. 1826. gr. 12. (30½ B.) Ilmenau, Voigt. br. 2 thl.

Leo, Prof. D. H., Lehrbuch der Geschichte des Mittelalters. 2 Thle. gr. 8. (63 B.) Halle 1830, Anton 3¾ thl.

— — Geschichte der italien. Staaten, vide Geschichte der europäischen Staaten.

Leonhard, Regier.-R. Domschol. J. M., die katholische Glaubens- und Sittenlehre in Fragen und Antworten, erläutert durch die biblische Geschichte des alten und neuen Testamentes. Mit entsprech. Schriftstellen, Betrachtungen und Nutzanwendungen. Für die Jugend und für Erwachsene, für Katecheten u. Seelsorger. 2 Theile. gr. 8. (37 B.) Wien, Ant. Doll. (Pesth, Hartleben) 1 thl. 12 gr. od. 1 thl. 15 sgr.

† Lesebuch, deutsches, eine Auswahl zweckmäßiger Lesestücke zur Uebung im richtigen und schönen Vortrag und zum Unterricht in der deutschen Sprache. 2r Thl. 2te sorgfältig durchgeseh. u. vermehrte Aufl. gr. 8. (53½ B.) Bremen, Heyse n. 1 thl.

† Lesebuch, deutsches, herausgeg. von G. L. Kriegk. 2 Thle. — Auch u. d. Titel: Philokalos. Blüthen und Früchte zur Unterhaltung u. Belehrung der Jugend. 2 Thle. gr. 8. (33 B.) Frankfurt, Brönner'sche Buchh. Elegant geb. n. 1½ thl.

Lessing, Caroline, die Mexicanerin. Historisch-romant. Heldengedicht in sechs Gesängen. 8. (8 B.) Zerbst, Kummer. Velinp. geh. 12 gr. od. 15 sgr.

Leuchs, J. C., Lehre der Aufbewahrung und Erhaltung aller Handelswaren, Nahrungsmittel, Getränke u. anderen Körper. Nebst Anleitung zum Troknen, Eindunsten, Einsalzen, Einsäuern, Einzukern, Räuchern u. Einbalsamiren, u. Beschreibung der Aufbewahrungsorte und Geräthe. 2te sehr verm. Aufl. Mit Holzschnitten. gr. 8. (35½ B.) Nürnb., Leuchs u. C. geh. 2 thl.

— — das Einsalzen und Räuchern, nach den neuesten Verbesserungen beschrieben. (Aus dessen Lehre der Aufbewahrung abgedr.) gr. 8. (3½ B.) Ebend. geh. n. 10 gr. od. 12½ sgr.

— — die verbesserte Stärkzuker-Bereitung. Ein vortheilhafter Erwerbzweig für Branntweinbrenner, Essigfabrikanten, Bierbrauer, Landwirthe und Haushaltungen überhaupt. Mit 6 Holzschn. 8. (6½ B.) Ebend. geh. 12 gr. od. 15 sgr.

† Levana. Zeitschrift für das Gesammtgebiet der Jugenderziehung, in Verbindung mit mehreren Gelehrten des Fachs herausgeg. von D. P. Glanzow (Pustkuchen.) 2r—4r Bd. à 3 Hefte. gr. 8. Rinteln 1829, Osterwald 3½ thl.

Einzelne Bände kosten n. 1⅓ thl., einzelne Hefte n. ½ thl

Liagno, A. Aug. v., kritische Bemerkungen über Kastilische Literatur und Spanische Schriftsteller. 1s Heft. — Auch u. d. Titel: Literarisch-geschichtlich-krit. Bemerkungen zur Vervollständigung und Berichtigung der besten Bücher über die Geschichte der Kastilischen Literatur, sowie über das Leben der Schriftsteller, welche diese Literatur hervorbrachten, bewahrten, bereicherten oder verderbten. (Deutsch u. Spanisch.) gr. 8. (5¼ B.) Aachen, Mayer 8 gr. od. 10 sgr.

† Lichtenstein, Prof. Dr. H., Darstellung neuer oder wenig bekannter Säugethiere, in Abbildungen und Beschreibungen nach den Originalen des zoologischen Museums der

Universität zu Berlin. 3s Heft. Fol. (6 fein illum. Steintaf. u. 4 B. Text.) Berlin, Lüderitz n. 1⅝ thl.

Liebich, Forstinspektor Chr., Handbuch für Forsttaxatoren und die es werden wollen, praktisch auf einen wirklich bestehenden Forst durchgeführt und bereits auf 16 Herrschaften u. Gütern mit höchst ergiebigen Resultaten angewendet. Mit 2 illum. Forstkarten (in gr. Fol.) gr. 8. (9 B. und 14 Tabellen in gr. 4. und 2 in Fol.) Prag 1830, Enders. br. 1⅓ thl.

Lieder, 67, für jedes Verhältniß des gesellschaftl. und häusl. Lebens. Allen lustigen Brüdern und allen freundl. Schwestern im Jubelreiche der Welt, nach sorgfält. Auswahl mitgetheilt, von Jocosus Papageno. 12. (5 B.) Pirna, Friese. geh. 6 gr. oder 7½ sgr.

Liederbuch für Studirende, *vide* Auswahl.

Liedersammlung für gesellige frohe Zirkel, oder Auswahl der beliebtesten Gesellschaftslieder u. vaterländischen Gedichte. gr. 12. (9⅔ B.) Frankfurt a. d. O., Tempel ½ thl.

— kleine, für Schulen. gr. 12. (3⅓ B.) Frankfurt, H. L. Brönner. Velinp. geh. 6 gr. od. 7½ sgr.

Linck, D. Ant. A. v., über das Naturrecht unserer Zeit, als Grundlage der Strafrechtstheorieen. gr. 8. (10 B.) München, Weber n. 16 gr. od. 20 sgr.

Lindau, R., die Walachei und Moldau, in Hinsicht auf Geschichte, Landesbeschaffenheit, Verfassung, gesellschaftl. Zustand und Sitten der Bewohner. Nach Wilkinson u. anderen Quellen bearbeitet. 8. (15 B.) Dresden u. Leipzig, Arnold 1¼ thl.

Linde, Geh. Regier.-R. D. J. T. B., Abhandlungen aus dem deutschen gemeinen Civilprocesse, mit Berücksichtig. der Preußischen allgem. Gerichtsordnung und anderer deutscher Prozeßgesetze. 2s Bdchn. gr. 8. (11 B.) Bonn, Marcus 22 gr. od. 27½ sgr.

Das 1ste Bdchen erschien Ebend. 1823, u. hat gleichen Preis.

Lindemann, Cantor A., neue Gesangstücke für Bürger- u. Landschulen. (In Ziffern.) 2te verb. u. verm. Aufl. qu. 8. (4½ lith. B.) Potsdam, Riegel. br. n. 4 gr. od. 5 sgr.

† Lindemann, D. K. Ad., Predigten. gr. 8. (16½ B.) Eisleben, Reichardt n. 1 thl.

Lindenhan, A. C., das gerettete Malta. Ein episches Gedicht in 22 Gesängen. 2 Thle. Lexicon-8. (34 B. u. Titelvign.) Altona, Aue. Velindruckp. cart. 3 thl.

Lindgren, Mag. H. G., ديوانة نعالى de lingua Neo-Arabica Disquisitio. 4. (6 B.) Upsaliae. (Lipsiae, Sühring.) geh. n. 20 gr. od. 25 sgr.

Lindner, J. W. S., das gelehrte Teutschland, *vide* Hamberger.

† Lingard, D. J., Geschichte Englands, von dem ersten Einfalle der Römer an. Nach der 3ten Ausgabe des Originals verdeutscht von C. v. S. 3r Bd. in 2 Abtheil. 16. (18½ B.) Quedlinburg, Basse. geh. à 9 gr. od. 11¼ sgr.

Link, D. H., über Apotheken. (Aus d. 3. Bde. der Med. chir. Encycl. abgedr.) gr. 8. (2½ B.) Berlin, Boike. geh. ⅓ thl.

† Link, Geh. Medicinal-R. Dr. H. F., und Garten-Dir.

F. Otto, Abbildungen neuer und seltener Gewächse des Königl. botan. Gartens zu Berlin, nebst Beschreibung u. Anleitung sie zu ziehen. 1r Bd. 5s Heft. 4. (6 illum. Kpfrtaf. u. 1½ B. Text. Berlin, Nicolai in C.) n. 1 thl. 3 gr. od. 1 thl. 3¾ sgr.

† Linnaea. Ein Journal für die Botanik in ihrem ganzen Umfange. Herausg. vom Prof. Dr. D. F. L. v. Schlechtendal. 4r Bd. 3s u. 4s Quartalheft. July u. Oct. 1829. gr. 8. (21¼ B. u. 3 Kpfrtaf.) Berlin, L. Oehmigke à 21 gr. od. 26¼ sgr.

Linnaei, Car., Exercitatio botanico-physica de nuptiis et sexu plantarum. Edid. et latine vertit M. Joh. Avv. Afzelius. 8 maj. (3 B.) Upsaliae 1828. (Lipsiae, Brockhaus) ⅓ thl.

Lips, Prof. Dr. Al., Deutschlands National-Oekonomie. Ein Versuch zur endlichen Lösung der Frage: „wie kann Deutschland zu lohnendem Ackerbau, zu blühender Industrie u. würksamem Handel gelangen? gr. 8. (42 B.) Giessen 1830, Ferber n. 2 thl. 8 gr. od. 2 thl. 10 sgr.

—— über die Richtung der Zeit nach Amerika, oder Untersuchungen der Fragen: Sollen wir auswandern? — Wer namentlich soll auswandern? — Wohin sollen wir wandern? — Und mit welchen Vorsichtsmaasregeln sollen wir wandern? Ein Fingerzeig für Alle, die Europa verlassen wollen. gr. 8. (15 B.) Marburg u. Cassel, Krieger 20 gr. od. 25 sgr.

Lisch, Collab. G. C. F., Auswahl aus den Mittelhochdeutschen Dichtern. Zum Schulgebrauche. gr. 8. (2½ B.) Schwerin (u. Rostock, Stillersche Hofbuchh.) geh. n. ⅓ thl.

List, Fr., Mittheilungen aus Nord-Amerika. Herausgeg. von E. Weber und E. W. Arnoldi. 1s Heft. Ueber Canäle und Eisenbahnen. gr. 8. (3¼ B.) Hamburg, Hoffmann u. C. ⅓ thl.

† Literatur-Blätter, botanische, zur period. Darstellung der Fortschritte der Pflanzenkunde in steter Beziehung zur gesammten Naturkunde, und in ihrer Anwendung auf Land- und Gartenbau, Künste und Gewerbe, herausgeg. von der Königl. botan. Gesellschaft zu Regensburg. 2r Bd. 4 Hefte. gr. 12. Nürnberg, Riegel u. Wiessner n. 3 thl.

Die bedeutende Ausdehnung dieser Zeitschrift hat zur Veränderung des Titels Anlaß gegeben.

† Literatur-Charte, Deutsche, historisch-chronolog. Uebersicht der Deutschen Literatur, seit ihrem Ursprunge bis auf unsere Zeiten. Nach d. Franz. des A. Jarry de Mancy vermehrt und berichtigt. 1 illum. Blatt in gr. Roy.-Fol. Weimar, Ind.-Compt. 12 gr. od. 15 sgr.

Littrow, Direktor, Prof. Ritter J. J., Beyspielsammlung zu den Elementen der Algebra u. Geometrie. gr. 8. (11½ B. u. 1 Kupfertaf. in Fol.) Wien 1830, Heubner 21 gr. od. 26¼ sgr.

Livii, T., ab urbe condita libri. Recogn. Jmm. Bekkerus. Selectas viror. doctor. notas in usum scholarum addid. Rector Mag. F. E. Raschig. Pars I. et II. Editio stereotypa. 12 maj. (63 B.) Berolini, Reimer. geh. 2 thl. — Fein Pap. 3½ thl.

Lobeck, Prof. Chr. A., Aglaophamus, sive de theologiae mysticae Graecorum causis libri III. Acced. Poetarum Orphi-

corum dispersas reliquias collegit. II Tom. 8 maj. (Tom. I. 49½ B. rest II.) Regimonti, Borntraeger. Velinp. n. 10 thl.

†Löhmann, Lehrer der Mathematik Fr., Handbuch für juridische u. staatswirthschaftliche Rechnungen, zum Gebrauche für alle Classen von Staats-Beamten, Juristen, Cameralisten, Theilnehmer an Assecuranz- und Bankgeschäften, so wie für jeden Liebhaber der Rechenkunst. Nebst 13 Bogen Tabellen über die höhere Interessen-Berechnung, so wie den wahren Betrag der Zinsen im Laufe des Jahres, oder zwischen zwei festgesetzten Zins-Zahlungs-Terminen. gr. 8. (41 B. u. 4 Tab. in Fol.) Leipz., Barth. br. Schreibp. 4⅓ thl. — Post-Velinp. 5 thl. — Schweizervelinp. 6 thl.

—— die ersten Gründe der Zahlenrechnung, in Fragen und Antworten, zum Unterricht in Schulen und zur Gedächtnißhülfe im Geschäftsleben. gr. 8. (9 B.) Dresden und Leipzig, Arnold 12 gr. od. 15 sgr.

(Löhr, J. A. C.,) Bildereien zur Lust und Lehre für das frühere Alter unserer Kinder. 4 Bdchen. 2te Aufl. (Mit vielen illum. Kupfern.) 32. (16¼ B.) Leipzig, Leo. geb. 2½ thl.

—— Kleinigkeiten für unsere Kinder. (Neue Ausg.) Mit 12 Kupfern. breit 8. (19 B.) Ebend. Velinp. geb. 2 thl.

Lommel, Psyche. Fragment der Anthropologie. 8. (4¼ B.) Würzburg, (Strecker.) Velinp. geh. n. 8 gr. od. 10 sgr.

Lorentz, D. Fr., Alcuins Leben. Ein Beitrag zur Staats-, Kirchen- und Culturgeschichte der karolingischen Zeit. gr. 8. (18 B.) Halle, Kümmel 1⅓ thl. — Schreibp. 1⅔ thl. — Schweizerpapier 2 thl. 8 gr. od. 2 thl. 10 sgr.

Lorenz, E. F. V., die Wissenschaft des Kaufmanns in ihrer Anwendung auf jedes bürgerliche Gewerbe. Ein unentbehrl. Wegweiser für jeden Handwerker und Künstler, welcher mit der Zeit fortgehen, Correspondenz und Rechnung nach kaufmänn. Grundsätzen führen, überhaupt jeden schriftl. Aufsatz im Geschäftsleben selbst fertigen lernen will. Mit den nöthigen Belehrungen über Ein- und Verkauf, Wechsel- u. Wechselrecht, Münz-, Maaß- u. Gewichtskunde ꝛc. 8. (18 B. u. 1 Tab.) Leipzig, Glück 18 gr. od. 22½ sgr.

Lorenz, W., neueste Anleitung zur praktischen Destillirkunst und Liqueurfabrikation, nebst 170 bewährten Recepten zur Bereitung aller Arten Liqueure, feinen doppelten und einfachen Branntweine, Ratafia's, Huiles de France, Cognac's und Rum's, so wie die Bereitung der Liqueure auf kaltem Wege mit ätherischen Oelen. gr. 12. (5½ B.) Berlin, Amelang. br. 12 gr. od. 15 sgr.

Lotz, G., und D. C. Töpfer, räthselhafte geheimnißvolle Erzählungen und Gedichte. 3 Bdchen. (Neue wohlfeile Ausg. von: † Turandot. Almanach des Räthselhaften.) 16. (43 B.) Hamburg, Herold in Comm. Geb. mit Goldschnitt n. 1 thl.

†Loudon, J. C., eine Encyclopädie der Landwirthschaft, enthaltend die Theorie und Praxis der Taxation, Uebertragung, Anlegung, Verbesserung u. Bewirthung des Grundeigenthumes, wie auch die Cultur und Benutzung der vegetabil. Erzeugnisse

der Landwirthschaft, ꝛc. Aus d. Engl. Mit vielen eingedruckten Abbildungen. 6te Liefer. Bogen 33—48 des 2ten Bandes. Lexicon-8. Weimar, Industrie-Compt. geh. 2¼ thl.

Loew, Dr. C. A., Commentatio de praeceptis juris romani circa Crimen vis. Ab Illustri Jure consult. Ordine Praemio Ornata. 8 maj. (6 B.) Scaphusiae, Hurter. (Ulm, Stettin.) n. 12 gr. od. 15 sgr.

Loewe, Prof. Dr. M. L., Historiae criticae grammatices universalis seu philosophicae lineamenta. 8 maj. (4 B.) Dresdae (et Lipsiae, libr. Arnold) geh. n. 8 gr. od. 10 sgr.

Löwig, C., das Brom und seine chemischen Verhältnisse. gr. 8. (12 B.) Heidelberg, Winter n. 1 thl.

† *Λουκιανος.* — Luciani Samosat. Opera, graece et latine. Post Tib. Hemsterhusium et Joh. Fr. Reitzium denuo castigata, cum variet. lect., scholiis graecis, adnotat. et indicibus edid. Joh. Theoph. Lehmann. Tom. VIII. 8 maj. (38 B.) Lipsiae, libr. Weidmann 3 thl. — Schreibp. 3⅗ thl. — Velinp. n. 4 thl. 16 gr. od. 4 thl. 20 sgr.

Luciani Somnium ad privatum usum primorum ord. discipulorum edid. G. Steigerthal. Accessit collatio Codicis Guelferbytani. 8. (4½ B.) Cellis, Schulze 6 gr. od. 7½ sgr.

Lüdemann, W. v., Töplitz wie es ist, oder die beiden Grafen. gr. 12. (6½ B.) Dresden, Hilscher. Velinp. geh. ¾ thl.

Ludwig, König von Bayern, Gedichte. 2 Thle. 2te, vermehrte Auflage. 8. (41 B.) München, v. Cotta. Velinpap. n. 2 thl. 20 gr. od. 2 thl. 25 sgr.

☞ Der Ertrag dieser Gedicht-Sammlung ist der Erziehungs-Anstalt in Freysing bestimmt.

† Lundblad, J. F. v., Geschichte des Königs Carl X. Gustav. Uebersetzt aus dem Schwed. von einem gebornen Pfälzer (v. Pachelbel-Gehag, vormal. K. Preuß. Regierungs-Vicepräsident.) 2r Thl. Mit dem Bildnisse der Königin. gr. 8. (8⅓ B.) Berlin, Posen u. Bromberg, Mittler. geh. 20 gr. od. 25 sgr.

† Lutheri, Dr. M., exegetica Opera Latina, cur. Prof. Dr. Chr. St. Theoph. Elsperger. Tom. II. et III. cont. Enarrationes in Genesin cap. IV, 8—XV. 8. (42½ B.) Erlangae, Heyder 1 thl.

Luthers Predigten über die Evangelien auf alle Sonn- u. Festtage. Für unsere Zeit bearb. von D. Fr. Imm. Niethammer. 1r Thl. gr. 8. (27 B.) Nürnberg 1830, Riegel u. W. 1⅓ thl.

† — sämmtliche Werke. 19r und 20r Bd. 1ste Abtheil. Homiletische und katechetische Schriften. 19r und 20r Bd. — Auch u. dem Titel: Luther's vermischte Predigten. Herausgeg. vom Pfarrer D. J. G. Plochmann. 4r u. 5r Bd. 8. (47 B.) Erlangen, Heyder 1 thl.

(Lutz, Pfarrer M.,) kurze Beschreibung u. Geschichte des Kantons Basel. Für den Schulgebrauch auf dem Lande bestimmt. 8. (5¼ B.) Basel, Schneider. geb. 6 gr. od. 7½ sgr.

Lyncker, Oberst Ritter L., Anleitung zum Situationszeichnen. Mit 5 Kupfertaf. 4te, mit Bewilligung des Hrn. Verf., hauptsächlich nach dessen Vorträgen an der Grossherzogl. Militärschule umgearb. u. sehr vermehrte Aufl. vom Prem.-Lieut. Lehrer Chr. W. Papst. gr. 8. (8½ B.) Darmstadt, Heyer n. 3 thl.

Lysiae Orationes quae supersunt omnes et deperdit. fragmenta. Edidit et brevi adnotat. critica instruxit Dr. C. Foertsch. Praecedit commentatio crit. de locis nonnullis Lysiae et Demosthenis. 8 maj. (25½ B.) Lipsiae, Lehnhold 2 thl.

Maas- und Gewichts-Ordnung, neue, für das Großherzogthum Baden. gr. 4. (3 B.) Carlsruhe u. Freiburg, Herder. geh. ⅙ thl.

Maaß, J. G. E., Grundriß der Rhetorik. 4te unveränd. Aufl. Herausgeg. von D. K. Rosenkranz. 8. (23½ B.) Halle, Reinicke u. Comp. 1 thl. 8 gr. od. 1 thl. 10 sgr.

Magazin von Casual-, besonders kleineren geistlichen Amtsreden, als: Abendmahls-, Beicht-, Confirmations-, Einführungs-, Einweihungs-, Grab-, Tauf-, Trau- und Verlobungsreden. Herausgeg. von Bartels. Blühdorn. Couard. Dennhardt. Fischer. Girardet. Horn. Hoßbach. Koch. Parisius. Pischon. Schmaltz. Schwabe. Siegel. Spieker. Theremin. Westermeier. 1r Thl. gr. 8. (24½ B.) Magdeburg, Heinrichshofen 1½ thl.

— historisches, 9te Aufl., vide ausländ. Schriften.

♀ — neues Lausitzisches, unter Mitwirkung der Oberlausitzischen Gesellschaft der Wissenschaften herausgegeben und verlegt vom Diak. J. G. Naumann. 8r Bd. 4 Hefte. Mit Kupfer- u. Steintaf. gr. 8. Görlitz, Zobel in Comm. n. 2 thl.

♀ — für christliche Prediger. Herausgeg. von D. J. Fr. Röhr. 2r Bd. 2s Stück. gr. 8. (17 B.) Hannover, Hahn 20 gr. od. 25 sgr.

— für die philosoph., medicin. u. gerichtl. Seelenkunde. 1s Heft. gr. 8. (10 B.) Würzburg, Strecker 16 gr. od. 20 sgr.

Magia alba, oder die Kunst zu hexen. Eine Auswahl neuentdeckter Kunststücke in Zahlen, Karten, Würfeln und andern Dingen ꝛc. Von Albertus parvus. Mit Titelkupfer und erklär. Holzschnitten. Neue Ausg. gr. 12. (6½ B.) Merseburg 1830, Sonntag. geh. 12 gr. od. 15 sgr.

Magold, geistl. Rath M., Lehrbuch der Chronologie. Mit 22 lith. Tabellen auf 5 Bogen in Fol. — gr. 8. (23¼ B.) München, Weber 2 thl. — Postp. 3 thl.

Malik, Dr. A. A., Abhandlung über die Ruhr, und ihre vereinfachte Therapie, nebst Beschreibung der Ruhrepidemie, welche im Jahre 1827 auf den Gütern Nawarow u. Jesseney geherrscht hat. gr. 8. (8 B.) Prag 1828, (Kronberger u. W.) geh. 20 gr. od. 25 sgr.

♀ Mancy, A. J. de, Deutsche Literatur-Charte, vide Literat.-Charte.

† Manfred, Romanzen, Lieder und Sonette. 2s Bdchen. — Auch u. d. Titel: Neuere Gedichte. 12. (6 B.) Prag, Kronberger u. Weber. geh. 18 gr. od. 22½ sgr.

Mann, der, mit der Zauberlaterne. Ein unterhalt. u. belehr. Bilderbuch für die Jugend. Mit 42 color. Abbild. fremder

Völker, u. Titelkupfer. 2te verb. Aufl. 16. (2½ B.) Leipzig 1830, Focke. Velinp. geb. 12 gr. od. 15 sgr.

† Mannert, Hofr. Prof. K., Geographie der Griechen und Römer, aus ihren Schriften dargestellt. 1r Thl. Allgemeine Einleitung. Hispanien. — Auch u. d. Titel: Geographie von Hispanien. Aus den Quellen bearb. 3te, verb. u. verm. Aufl. Mit 2 Karten. gr. 8. (29½ B.) Leipz., Hahn'sche Verlags-Buchh. 2 thl.

Hieraus ist besonders abgedruckt:

— — Einleitung in die Geographie der Alten, und Darstellung ihrer vorzüglichsten Systeme. Mit 2 Karten. gr. 8. (14 B.) Ebend. 14 gr. od. 17½ sgr.

Marezoll, D. J. G., Homilien und einige andere Predigten, in der neuesten Zeit gehalten. Herausgeg. nebst einigen Nachrichten über das Leben und Wirken des Verewigten vom Prof. D. H. A. Schott. gr. 8. (25½ B.) Neustadt, Wagner 1¾ thl.

Marker, J. C., die besten Mittel für die Verhütung und Heilung des Magenkrampfes und der Magenschwäche. Als Anhang: Die sichere Kunst, das menschliche Leben zu verlängern. 8. (8 B.) Nordhausen 1830, Fürst. geh. 9 gr. od. 11¼ sgr.

Marot, Superint., Rede bei der Einführung des Hrn. Joh. Goßner, als Prediger der Böhmischen Gemeine, am 12. Apr. 1829. gr. 8. (¾ B.) Berlin, Enslin'sche Buchh. in Comm. geh. 3 gr. od. 3¾ sgr.

Martin, A., Welt und Ton. Ein nützl. Bildungsbuch zum Eintritte in die feine Gesellschaft. Mit Andeutungen und Regeln für die gewöhnl. u. besond. Beziehungen des Lebens, nebst Winken über Anstand, Benehmen, feine Sitte, Etikette, Unterhaltung, Konversation, Mode, Kleidung, Spiele und alle gesell. Verhältnisse. Nach d. Franz. mit neuen Zugaben und Erläuter. vom Erzieher D. F. C. Claudius. gr. 12. (13 B.) Prag, Kronberger u. Weber. geh. 18 gr. od. 22½ sgr.

Martin, D. Ad., Jahrbücher der Sächs. Gesetzgebung, vide Jahrb.

Martius, Prof. Dr. C. F. Ph. v., Amoenitates botanicae Monacenses. — Auswahl merkwürdiger Pflanzen des K. botan. Gartens zu München in Abbildungen und Beschreibungen, nebst Anleitung rücksichtlich ihrer Cultur. 1ste Liefer. gr. 4. (1 B. u. 5 fein illum. Steintaf.) Frankfurt, Brönner'sche Buchh. Velinp. In Umschlag mit Bändern n. 1½ thl.

Martius, Dr. H. v., Beschreibung eines äusserst merkwürdigen Huhns mit menschenähnlichem Profil. Mit 1 (illum.) Kupfer. (Aus v. Gräfe's und v. Walther's Journal abgedr.) gr. 8. (1 B.) Berlin, Reimer 6 gr. od. 7½ sgr.

Marx, Pfarrer, J. H., Gebethbuch in gemeinfaßlicher Sprache für katholische Christen. 8. (21½ B. u. Titelkupfer.) Münster, Coppenrath 8 gr. od. 10 sgr. — Schreibp. 12 gr. od. 15 sgr.

† Marx, Prof. Dr. K. F. H., die Lehre von den Giften, in medizinischer, geschichtl. u. polizeylicher Hinsicht. 1r Bd. 2te Abtheil. — Auch u. d. Titel: Geschichtliche Darstellung der Giftlehre. 2te Abtheil. gr. 8. (37½ B.) Göttingen, Dieterich 2 thl. 16 gr. od. 2 thl. 20 sgr.

Marx, Ritter D. L. Frz., kurze Lebensgeschichten heiliger Künstler und Handwerker. 8. (27¼ B.) Frankfurt, Andreä ⅔ thl.

Masaniello, oder der Volksaufstand zu Neapel 1647. (Geschichtliches Factum, welches Scribe's Oper: „die Stumme von Portici," zum Grunde liegt. Frei nach d. Franz. von A. Diezmann. 16. (6¼ B.) Leipzig 1830, Baumgärtner. geh. 9 gr. od. 11¼ sgr.

‡ Materialien zur Kritik der Nationalökonomie und Staatswirthschaft. 2s Heft. Was ist Werth und Preis? gr. 8. (5½ B.) Berlin, Posen u. Bromberg, Mittler 12 gr. od. 15 sgr.

Matthaey, C., theoretisch-prakt. Handbuch für Zimmerleute, vide Schauplatz.

Matthey, L., die Schnellmalerei, oder neueste und faßlichste Methode, in sehr kurzer Zeit auf Leinwand, Papier und Glas mit Oelfarben malen zu lernen. Nebst Anweisung Zeichnungen u. Gemälde mit leichter Mühe und sicherm Gelingen auf Tische, Toiletten ꝛc. vorzüglich schön zu übertragen; Verfert. u. Versetzung der Oel- u. Pastellfarben ꝛc. gr. 8. Magdeburg, Rubach. geh. u. verklebt 12 gr. od. 15 sgr.

* Matthissons, Fr. v., Schriften. 7r u. 8r Band. Ausgabe letzter Hand. gr. 12. (27 B. u. 2 Titelvign.) Zürich, Orell, Füßli u. Comp. 1⅔ thl. — Postp. 2⅓ thl. — Velinp. 3 thl.

Mau, Hauptprediger J. A., auserlesene Historien und Erzählungen aus der Geschichte der christlichen Kirche, zunächst für Schulen, auch zur lehrreichen Unterhaltung für Erwachsene. gr. 8. (22 B.) Hamburg, Perthes u. Besser 16 gr. od. 20 sgr.

Maurer, Bürgermeister J. K. M., Gedichte. Nach seinem Tode gesammelt von seinem Jugendfreunde Lehrer J. N. Puchner, und herausgeg. von den Hinterbliebenen. (Mit dem Bildniß des Verf.) 8. (20 B.) Regensburg. (Nürnberg, Stein) 1 thl.

Maurenbrecher, D. R., Grundriß zu den Vorlesungen über die eheliche Gütergemeinschaft nach gemeinem Rechte und den statutar. und Provinzialrechten der preuß. Monarchie. gr. 8. (1 B.) Bonn, Habicht 4 gr. od. 5 sgr.

(Maurer, Lehrer W.,) Moral-Spiegel in Beispielen, bestehend aus 100 kurzen und lehrreichen Erzählungen, Anekdoten ꝛc. Ein zweckmäß. Geschenk für die unerfahr. Jugend. Mit 1 Steindr. 2te, gänzlich verb. Orig.-Aufl. 12. (3 B.) Passau, Ambrosi. geb. 6 gr. od. 7½ sgr.

‡ Mauvillon, F. W. v., die während der Jahre 1824 bis 1828 von den Londoner und Edinburger Schachklubbs gespielten fünf Schachpartien. Mit Varianten und Anmerkungen nach d. Engl. bearb. Mit Beifügung der zwischen den Amsterdamer und Antwerpener Schachklubbs gespielten zwei Schachpartien. Ein Supplement zu seiner Anweis. z. Erlern. des Schachspiels. Lexicon-8. (6 B.) Essen, Bädeker. geh. 16 gr. od. 20 sgr.

Mayer, C. J., über Englands Wollhandel, vide Ueber.

Mayer, M. S., ad Livii lib. III. cap. 44—48. Dissertat. de jure civili historicam. 8. (3¾ B.) Stuttg. 1828, Metzler n. ⅓ thl.

Mayor, D. M., über den Popular-Verband, oder Anleitung

wie bey den verschied. Verletzungen am menschl. Körper ein zweckmäß. Verband sehr schnell könne bereitet und angelegt werden, und über das Cauterisiren mit dem Hammer, eine Anleitung, wie vorzüglich in dringenden Fällen sehr schnell Röthung der Haut, Blasen- und Schrof-Bildung nach Belieben bewirkt werden könne. Aus d. Franz. von D. J. Finsler. 8. (3½ B.) Zürich, Orell, Füßli u. Comp. geh. 6 gr. od. 7½ sgr.

Medizinal-Ordnung und Medizinal-Taxe, Großherzoglich Hessische, vom 14. August 1822, nebst der höchsten Verordnung vom 31. März 1829, mehrere Abänderungen der Medizinal-Taxe betreffend. gr. 8. (4½ B.) Darmstadt, Leske. geh. ¼ thl.

Medizinal-Personen-Taxe, die Preußische, nebst hinzugekomm. Ergänzungen. Zum Gebrauch für prakt. Aerzte aller Art, Wundärzte, Geburtshelfer, Zahn- u. Thierärzte. 8. (4 B.) Berlin, (Posen u. Bromberg,) Mittler 8 gr. od. 10 sgr.

Mehlhorn, Oberlehrer M. Fr., Aufgaben zum Uebersetzen aus dem Deutschen in das Lateinische, mit einem Wörterbuche u. zwei nach Schneiders ausführl. Grammatik entworf. Tabellen über die Geschlechtsregeln und abweich. Casusformen. Für die unterste Classe eines Gymnasiums auf 4 halbjähr. Cursus ausgearb. 2te verb. u. z. Theil umgearb. Aufl. 8. (10½ B. inclus. Tab.) Glogau u. Lissa, Neue Günthersche Buchh. ⅓ thl.

Ein Anhang hierzu, vide: Memorirbuch.

† Meigen, J. W., systemat. Beschreibung der Europ. Schmetterlinge; mit Abbild. auf Steintaf. 2r Bd. 1s u. 2s Heft. 4. (11 B. u. 20 Tafeln.) Aachen, Mayer à n. 1 thl. 8 gr. od. 1 thl. 10 sgr. — Illuminirt à n. 5 thl. 8 gr. od. 5 thl. 10 sgr.

Meishold's, Vater, Erstes Buch für Kindheit und Jugend, oder neue gemalte Bilderwelt für Knaben und Mädchen von 4 bis 10 Jahren. Mit 300 ausgemalten Abbild. (die in 5 Sprachen benannt sind.) 3te Ausg. gr. 8. (5½ B. deutsche Erklärung.) Kitzingen 1830, Gundelach. geb. 1 thl. 12 gr. od. 1 thl. 15 sgr.

Meissner, Dr. Fr. L., Encyclopädie der medicinischen Wissenschaften, *vide* Encyclopädie.

† Meißner, Prof. M. P. T., Handbuch der allgemeinen und technischen Chemie. — Auch u. d. Titel: Anfangsgründe des chemischen Theiles der Naturwissenschaft. Zum Selbstunterricht und zur Grundlage seiner ordentl. u. außerordentl. Vorlesungen. 1r Bd. in 3 Abtheil. — 2te Abtheil. Chemie der näheren Bestandtheile organ. Reste. (Azothältige organische Bestandtheile.) gr. 8. (46 B.) Wien, Gerold 4 thl.

Melanchthon's, Philipp, Werke, in einer auf den allgemeinen Gebrauch berechneten Auswahl. Herausgeg. von D. Fr. A. Körthe. In 6 Theilen. 8. (1r u. 2r Thl. 35¾ B. rest 3r — 6r.) Leipzig, Brockhaus. Subscr.-Pr. n. 2 thl. 8 gr. od. 2 thl. 10 sgr.

Meldola, Lehrer A., der Comptorist, mit besond. Rücksicht auf Hamburg. Enthaltend die vollständige Münz-, Maaß- und Gewichtskunde, die Erklärung der Course in Wechseln und Staatspapieren, auch alle im Handel üblichen Usanzen, so wie eine kurze Handelsgeographie aller bekannten Plätze. Nach den sichersten Quellen bearb. gr. 8. (B. 1 — 22, rest Ende.)

Hamburg, Hoffmann u. Campe. geh. Subscr.-Pr. für das ganze Werk von circa 40 bis 50 Bogen 3⅓ thl.

Mellin, Rath D. Chr. J., der Kinderarzt, oder faßl. Unterricht über die Behandlung der Kinder im gesunden und kranken Zustande. 3te, sehr verm. u. verb. Aufl. bearb. von D. J. G. Hertel. 8. (16 B.) Kempten, Dannheimer 16 gr. od. 20 sgr.

* Melos, J. G., Lehren des Trostes und der Warnung. 2r Thl. Auch u. d. Titel: Auswahl moral. Erzählungen und Gedichte für die Jugend. Herausgeg. und bevorwortet vom Oberconsistor.-R. D. J. Fr. H. Schwabe. gr. 12. (13 B.) Frankfurt 1830, Jäger. geh. 16 gr. od. 20 sgr.

Memorial des Obrist Gustafsson (Gustav IV. Adolph, vormal. König von Schweden.) Nach der französ. Originalausgabe übersetzt von Fr. Gleich. gr. 8. (9½ B.) Leipzig, Zirges u. Comp. Velinp. br. 18 gr. od. 22½ sgr.

Memorirbuch für die 5te u. 4te Classe des lateinischen Unterrichts auf dem evangel. Gymnasium zu Glogau. (Ein Anhang zu Mehlhorn's Aufgaben und Zumpt's Grammatik.) 8. (3¼ B.) Glogau u. Lissa, Neue Günthersche Buchh. 4 gr. od. 5 sgr.

Menadier, Merkwürdigkeiten aus der Türkei, vide Blumenlese.

† Mende, Ritter D. L. J. C., ausführliches Handbuch der gerichtlichen Medizin für Gesetzgeber, Rechtsgelehrte, Aerzte und Wundärzte. 5r Thl. Des materiellen Theiles der gerichtl. Medizin 1ste Abtheil. 9r — 12r Abschnitt. gr. 8. (25 B.) Leipzig, Dyk 1 thl. 20 gr. od. 1 thl. 25 sgr.

Mendoza y Rios, M., die wahre Kirche Jesu Christi. Aus der spanischen Handschrift übersetzt von D. Fr. Hebenstreit. 2te Ausg. 8. (17¼ B.) Leipzig, Hartknoch. br. 1⅛ thl.

Menken, G., der Messias ist gekommen. Nach 1 Joh. 5, 6 — 12. 2te verm. Aufl. gr. 8. (5½ B.) Bremen, Kaiser 10 gr. od. 12½ sgr.

— — über die eherne Schlange und das symbolische Verhältniß derselben zu der Person und Geschichte Jesu Christi. 2te verm. Aufl. gr. 8. (7¼ B.) Ebend. 12 gr. od. 15 sgr.

Menschenfreund, der, eine Zeitschrift für den Bürger und Landsmann. (Herausgeg. von Hauer.) 2r Jahrg. 1830. 12 Hefte. 4. Quedlinburg. (Halberstadt, Vogler) n. 2 thl.

(Der 1ste Jahrg. 1829, bei Basse in Quedlinburg, kostet n. 1⅓ thl.) Zum Besten der armen taubstummen Freizöglinge des Taubstummen-Instituts zu Quedlinburg.

Merkwürdigkeiten Dresdens und der Umgegend. Ein Taschenbuch für Fremde und Einheimische. Nach W. A. Lindau's topograph. Werken bearb.; mit einer neuen Beschreibung der Sammlungen für Wissenschaft und Kunst. 2te durchgäng. verb. u. viel vermehrte Aufl. Mit einem neuen Plane der Stadt. 16. (14 B.) Dresden u. Leipzig, Arnold. cart. n. 16 gr. od. 20 sgr.

† — Thüringens, aus dem Gebiete der Natur, der Kunst, des Menschenlebens ꝛc. Herausgeg. von H. J. Meyer. 3s Heft. Mit 6 Steindr. (wovon 3 illum. sind.) 8. (9½ B.) Arnstadt, Mirus'sche Hofbuchh. 16 gr. od. 20 sgr.

Merleker, Lehrer D. C. Fr., synchronistische Darstellung der Al-

gemeinen Geschichte. 12 Tabellen in Fol. Gumbinnen. (Berlin, Th. Enslin.) Schreibp. n. 1 thl.

Mertens, Pfarrer J. L. E., Trauerrede auf Seine Heiligkeit den Papst Leo XII. gr. 8 (1½ B.) Köln, DuMont-Schauberg. Velinp. geh. 2 gr. od. 2½ sgr.

Méry und Barthélemy, der Sohn des Mannes, oder Erinnerungen aus Wien. Aus d. Franz. (Mit 1 Portrait.) 8. (3¼ B.) Augsburg, (Wolff.) geh. 9 gr. od. 11¼ sgr.

— — dasselbe aus d. Franz. (metrisch übersetzt) von A. Sch.... 8. (3¼ B. u. 1 Portr.) Gmünd, Stahl. (Leipzig, Lauffer.) geh. 6 gr. od. 7½ sgr.

— — dasselbe u. d. Titel: Des Mannes Sohn, oder Erinnerungen an Wien. Französisch und deutsch herausgeg. von Fr. Lenz. 16. (9½ B. u. 1 Portr.) Tübingen 1830, Eifert. geh. ⅔ thl.

Merz, J. M., Lebensgeschichte der seligsten Jungfrau Maria, ꝛc. Mit Morgen- Meß- Beicht- u. Kommunion- Vesper- u. Abendandachten. Ein Hausbuch für christl. Familien. Mit 1 Steindr. 8. (20½ B.) Nördlingen 1827, Beck 16 gr. od. 20 sgr.

Messe, die heilige, in ihren Ceremonien. 2te Ausg. 12. (14 B.) Regensburg, Reitmayr. geh. 12 gr. od. 15 sgr.

Metz, Prof. D. A., über den Begriff der Naturphilosophie; oder die Frage: Was hat die Philosophie zu leisten, um in Wahrheit sich Naturph. nennen zu können? verbunden mit der Frage: Welchen Werth hat die Naturph. sowohl überhaupt, als insbesond. für die Medizin? gr. 8. (3½ B.) Würzburg, Strecker. geh. 6 gr. od. 7½ sgr.

Meusel, J. G., das gelehrte Teutschland, *vide* Hamberger.

Meyer, C. A., der vorsichtige Kapitalist, Negoziant und Geld-Geschäftsmann; oder der gerichtliche Rathgeber in Geldgeschäften aller Art. 8. (7½ B.) Berlin, Posen und Bromberg, Mittler. geh. 14 gr. od. 17½ sgr.

Meyer, Oberlehrer Dr. J. Fr. E., Anleitung zu Uebersetzen aus dem Lateinischen in das Griechische nach Parallel-Stellen, als Stoff zu einem heurist. Unterrichte in der Syntax der griech. Sprache. 8. (11 B.) Halberstadt, Brüggemann 12 gr. od. 15 sgr.

Meyer, Mag. J. L., Lehrbuch der römischen Alterthümer, für höhere Lehranstalten, Gymnasien und zum Selbstgebrauche. 6te verb. und mit den Kupfertafeln „Dea Roma, Virgo Vestalis, Theatrum, Tab. IV. et V., und den Cronen" versch. Aufl. gr. 8. (20½ B.) Erlangen 1830, Heyder n. 1½ thl.

Meyer, Dr. M., Beiträge zur genaueren Kenntniss des Eisenhüttenwesens in Schweden. Mit 5 lith. Karten u. Zeichn. in gr. Fol. — gr. 8. (22½ B. u. 1 B. Tab.) Berlin, Reimer 2⅓ thl.

Meyer, D. Rud., die Geister der Natur. Ein neues Werk, nicht eine 2te Ausg. 8. (23 B.) Aarau, Sauerländer. Velindruckp. geh. 1 thl. 20 gr. od. 1 thl. 25 sgr.

† Meyer von Knonau, Rathsherr L., Handbuch der Geschichte der Schweizerischen Eidsgenossenschaft. 2r Bd. gr. 8. (51½ B.) Zürich, Orell, Füßli u. Comp. 1½ thl. — weiß Pap. 1 thl. 21 gr. od. 1 thl. 26¼ sgr. — fein weiß Postp. 2 thl. 9 gr. od. 2 thl. 11½ sgr.

Michaelis, Prof. D. Ad., die Protokolle der hohen deutschen Bundesversammlung. Eine publizistische Betrachtung. gr. 8. (4 B.) Erlangen, Palm u. Enke. geh. 8 gr. od. 10 sgr.

Michelsen, D. A. L. J., Nordfriesland im Mittelalter. Eine historische Skizze. Mit einem Wappen- und Urkundenbuche. gr. 8. (18 B. u. 1 Steindr.) Schleswig 1828, Taubstummen-Institut. geh. 1 thl. 4 gr. od. 1 thl. 5 sgr.

Mila, W., Berlin, oder Geschichte des Ursprungs, der allmähligen Entwickelung und des jetzigen Zustandes dieser Hauptstadt, in Hinsicht auf Oertlichkeit, Verfassung, wissenschaftl. Kultur, Kunst u. Gewerbe, nach den bewährt Schriftstellern und eigenen Forschungen. gr. 8. (34 B.) Berlin u. Stettin, Nicolai 2 thl. 8 gr. od. 2 thl. 10 sgr.

Miltitz, Fr. a, Bibliotheca botanica, secund. botanices partes, locos, chronologiam, formam, auctores, volumen, titulos, pretium et recensiones, concinnata. — Auch u. d. Titel: Handbuch der botanischen Literatur für Botaniker, Bibliothekare, Buchhändler u. Auctionatoren, mit Angabe der Preisse u. Recensionen. Mit Vorrede vom Hofr. Dr. L. Reichenbach. gr. 8. (17⅓ B.) Berlin, Rücker 1⅔ thl.

Minding, J., über die geographische Vertheilung der Säugethiere. 4. (13 B.) Berlin, Enslin'sche Buchh. 1 thl.

Minerva medica. — Jahrbücher für die gesammte Heilkunde. Herausgeg. vom Prof. Dr. J. H. B. Bauer. 1s Heft. gr. 8. (17¼ B.) Berlin, Th. Enslin 1 thl. 8 gr. od. 1 thl. 10 sgr.

† Miniaturgemälde aus der Länder- und Völkerkunde ꝛc. 2te (wohlfeilere) Ausgabe. 35te—40te Liefer. — Auch u. d. Titel: Böhmen. Beschrieben von Prof. W. A. Gerle. 1s—3s Bdchen à 2 Hefte. Mit 25 Kupfern. 12. (28½ B.) Leipzig, Hartleben. geh. Subscr.-Preis mit Verbindlichkeit für 100 Lieferungen à 6 gr. od. 7½ sgr.

Miscellanea Cracoviensia nova. Fasc. I. (Edid. Bibliothecar. Prof. G. S. Bandtkie.) 4 maj. (17 B.) Cracoviae. (Lipsiae, Weigel) geh. n. 1 thl. 12 gr. od. 1 thl. 15 sgr.

† Misegaes, C., Chronik der freyen Hansestadt Bremen. 2r Thl. gr. 8. (24 B.) Bremen, (Heyse) 2 thl.

Mittheilungen, neue, wichtige und sehr nützliche, für Bierbrauer, Wirthe, Weinproduzenten ꝛc. 2te vermehrte Ausg. in 5 Heften. (Herausgeg. von J. Gütle.) 4. (10 B. u. 6 Steintaf.) Nürnberg. (Leipzig, Hinrichs in Comm.) n. 6 thl.

— aus dem Reiche Gottes. 8. (3 B.) Augsburg; Nürnberg, Raw in Comm. geh. 3 gr od. 3¾ sgr.

† — landwirthschaftliche, in Verbindung mit der landwirthschaftl. Gesellschaft für Lithauen herausgeg. von Fr. Schmalz. 4r Bd. oder Jahrg. 1829. 12 Stücke. (24 Bogen.) Leipzig, Kayser u. Schumann n. 2 thl.

† — militärische, herausgeg. vom Hauptm. J. v. Xylander und Hauptm. L. Kretschmer. 3r Bd. 3 Hefte. gr. 8. München, J. Lindauer 2 thl.

Mohl, Prof. D. R., das Staatsrecht des Königreiches Würt-

temberg. 1r Thl. Das Verfassungsrecht. gr. 8. (45 B.) Tübingen, Laupp 2 thl. 16 gr. od. 2 thl. 20 sgr.

Möller, J. H., Geschichte von Griechenland. 2te Aufl., vide Cabinets-Bibliothek.

Monatschrift für Gestütte und Reitbahnen, Wettrennen, Remonten und Pferdehandel, eine period. Sammlung der Pferdekunde, Reitkunst und Pferde-Veredlung, so wie allen gemeinnützigen, öffentl. u. Privat-Anstalten in Frankreich, England, Deutschland, den Niederlanden, Ungarn u. a. Ländern, die Pferde betreffend, gewidmet. Aus d. franz. u. engl. übersetzt, mit Beiträgen aus Deutschland vermehrt, vom Stallmeister C. v. Hochstetter. 1r u. 2r Bd. oder 1s — 6s Heft. Mit 18 Steintaf. und 2 Titelvign. gr. 8. (25 B.) Bern. (Leipzig, Leich) n. 7 thl. 12 gr. od. 7 thl. 15 sgr.

— von und für Schlesien. Herausgeg. von D. Hoffmann. 1829. 12 Hefte. Mit Abbild. und Musikbeil. gr. 8. Breslau, Graß, Barth u. Comp. n. 4 thl.

Hauptsächlich geschichtlichen und literarischen Inhalts.

Monologen. Eine Neujahrsgabe, vide Schleiermacher.

v. Montesquieu, der Geist der Gesetze. Aus d. Franz. neu übersetzt und mit Anmerk. versehen von A. W. Hauswald. 3 Bde. Neue wohlfeile Ausg. gr. 8. (87¼ B.) Halle, Anton. geh. 2 thl.

Alle 3 Theile werden nicht getrennt.

Moore, Th., Lalla Rookh. Metrisch übersetzt von G. W. Bueren. gr. 8. (19 B.) Emden, du Puy. (Leer, Vogler) n. 1⅔ thl.

— — Liebe der Engel. Gedicht in drei Gesängen, mit beigefügtem engl. Text; übersetzt durch Paul Graf v. Haugwitz. gr. 12. (9 B.) Breslau, Gosohorsky. Velinp. geh. ¾ thl.

Moral-Spiegel in Beispielen, vide Maurer.

Moreau Esq., C., über Wolle und Wollmanufaktur in Großbritannien, von frühester bis auf gegenwärt. Zeit. Nach amtlichen Urkunden. Aus d. Engl. 4. (7½ B. u. 1 Tab.) Berlin, Rücker. Velinp. 1 thl.

Ist auch eine Beilage zu den Möglin. † Annalen.

Morgagni, Jo. Bapt., de sedibus et causis morborum, cur. Prof. J. Radius. Tom. VI., *vide* Scriptorum class. de praxi med.

Morgenbesser, Rector M., Schlesischer Kinderfreund, ein Lese- und Lehrbuch für die Stadt- und Landschulen Schlesiens. 2 Thle. 2te Aufl. 8. (33½ B.) Breslau 1828, 29, Max u. Komp. n. 11 gr. od. 13¾ sgr.

— — Erstes Lesebuch. 8. (7½ B.) Ebend. 3 gr. od. 3¾ sgr.

Mortonval, die Kriege der Vendee, von 1792 bis 1796. Aus d. Franz. mit Anmerkungen und Zusätzen. 1s u. 2s Bdchen. Mit 3 Karten. 16. (31 B.) Darmstadt, Leske. geh. ¾ thl.

Aus der: † Geschichte der Kriege der Franzosen ꝛc. abgedruckt.

Moshamer, J. A., Vorschule der Sprachkunde, oder allgem. Andeutungen zur Forschung der Sprachen überhaupt, und insbesond. der teutschen. Uiber Ursprache, Töchtersprachen; Wurzelsicht; Wörterschau nach Zeit und Raum; altteutsche Quellen und Redeformen von Ulphilas bis Opitz; altteutsche Grammatik; Winke zur Berichtigung der Rechtschreibung.

Orig.-Ausg. 8. (7½ B.) Wien, Schrämbl. (Leipzig, Liebeskind) 12 gr. od. 15 sgr.

Moteglek, Dr. J., das rothe Sandsteingebilde zwischen dem Iser- und rechten Elbufer am südlichen Fusse des Iser- und Riesengebirges geognostisch geschildert. Mit 1 geognost. Charte. gr. 8. (3½ B.) Prag, Enders. Velinp. br. ⅔ thl.

Moth, Frz. X., die Lagrange'schen Relationen, und ihre Anwendung zur Ableitung aller Gleichungen der sphärischen Trigonometrie. gr. 4. (15 B.) Prag, (Kronberger u. Weber.) In Umschlag 1 thl. 8 gr. od. 1 thl. 10 sgr.

Mothe, M., Auswahl der chirurg. Abhandlungen, vide chirurgische Handbibliothek.

† Müchler, K., Anekdotenalmanach auf das Jahr 1830. Mit Titelkupfer. 12. (18½ B.) Berlin, Duncker u. H. Velinp. br. 1 thl. 8 gr. oder 1 thl. 10 sgr.

—— der kleine Erzähler. Zur Belehrung u. Unterhaltung der Jugend. Mit 4 illum. Kupfern. 16. (10 B.) Berlin, Natorff und Comp. geb. 16 gr. oder 20 sgr.

† —— Kriminalgeschichten. Ein Beitrag zur Erfahrungsseelenkunde. 2r Bd. 8. (13 B.) Ebend. geh. 1 thl.

Muhlert, K. Fr., die Quadratzahlen nach ihren Eigenschaften und in der Anwendung zur Berechnung rationaler Größen in der Mathematik dargestellt und aus der Figur erläutert. Ein Lesebuch für den Schul- und Selbstunterricht. gr. 8. (5 B. und 2 Kupfertaf.) Leipzig, Baumgärtner. geh. ⅓ thl.

Müller, Regierungsrath Al., encyklopädisches Handbuch des gesammten in Deutschland geltenden katholischen und protestantischen Kirchenrechts. Mit geschichtl. Erläuterungen und steter Rücksicht auf die neuesten kirchl. Verhältnisse in Oesterreich, Preußen, Baiern, Würtemberg, Hannover, Sachsen, Mecklenburg, Baden, Hessen, Nassau u. a. deutschen Staaten. 1r Bd. A — Capitula. gr. 4. (44 B.) Erfurt, Keyser. Subscr.-Pr. 3 thl.

—— die neu auflebende Schirmvoigtey des österreichischen Kaisers über die römisch-katholische Kirche und den päpstlichen Stuhl, geschichtlich und in ihren Folgen für Staat und Kirche angedeutet. gr. 8. (4½ B.) Ebend. geh. 8 gr. od. 10 sgr.

Müller, Domvikar A., Anleitung zum geistlichen Geschäfts-Style und zur geistl. Geschäfts-Verwaltung, sowohl nach dem gemeinen Kirchenrechte und der Pastoral-, als nach den besond. Königl. Bayer. Verordnungen. Nebst e. Anhange von Formularen aller Arten von Geschäfts-Aufsätzen. 3te, verm. Aufl. gr. 8. (42 B. und 2 B. Tab.) Würzburg 1830, Etlinger 2 thl. 4 gr. od. 2 thl. 5 sgr.

—— Repertorium der landesherrl. Verordnungen in Kirchensachen, dann in andern den Wirkungskreis der Geistlichen in Bayern betreff. Gegenständen. Nebst den bischöflich-würzburgischen, bis zum Jahre 1829 erschienenen, Diözesan-Verordnungen. — Auch u. d. Titel: Encyclopäd. Handbuch der kathol. Geistlichkeit im Königr. Bayern. 2 Abtheil. A — Z. gr. 8. (56 B.) Augsburg, Wolff in Comm. n. 2⅔ thl.

Müller, Dr. C. Guil., de cyclo Graecorum epico et poetis

cyclicis, scripsit eorum fragmenta collegit et interpretat. Cum tab. lap. inscripta. 8 maj. (12 B.) Lipsiae, Lehnhold 1 thl.

Müller, Verfasser der geistl. Erquickstunden, D. H., das Wort ward Fleisch. Acht Predigten, gehalten vom 1. Sonnt. im Advent bis zum Sonnt. nach Weihnachten. 1r Band des evangel. Herzensspiegels. 1s Heft. gr. 8. (12 B.) Berlin, Schulbuchhandl. (Franklin u. Comp.) 9 gr. od. 11¼ sgr.

Müller, Pastor H., das neue Bildungsbuch zum Unterricht u. Vergnügen für die lieben Kinder. Mit 6 illum. Kupfern. 8. (14 B.) Frankfurt, H. Wilmans. geb. 1¼ thl.

—— Bitte und Ermahnung, im Gutesthun der verunglückten Ost- und Westpreußen nicht müde zu werden, veranlaßt durch die Worte: Rufe mich in der Noth; so will ich dich erretten und du sollst mich preißen. Eine Predigt. 8. (1¼ B.) Magdeburg, Creutz. geh. 3 gr. od. 3⅓ sgr.

—— das nützlichste Buch für kleine Kinder. Oder: Bilder-, ABC- u. Lesebuch. Mit 28 ausgemalten Kupfern u. den interessantesten, den Fassungskräften des Kindes angemess. Erzählungen. 4te, gänzlich umgearb., verb. u. verm. Aufl. 8. (11½ B.) Hamburg, Herold. In illum. Umschlag geb. 12 gr. od. 15 sgr.

—— Friedrich u. Marie, oder wunderbare Erfahrungen zweier Kinder. Ein Lehr- und Lebensbuch für Kinder. 8. (14 B. und 8 illum. Steindr.) Neuhaldensleben, Eyraud. Velinp. geb. 1 thl. 12 gr. od. 1 thl. 15 sgr.

—— das allerliebste Hannchen, wie es spielt, lernt und die Freude der Eltern wird. Ein Geschenk für liebe Töchter. Mit 16 ausgemalten Bildern. 8. (17½ B.) Leipzig, Kollmann. geb. 1 thl. 6 gr. od. 1 thl. 7½ sgr.

—— Selbstbeschäftigungen für Kinder, ohne den belehrenden Beistand der Erwachsenen. — Selbstgedachtes, nichts Ausgeschriebenes. Mit 6 col. Kpfrtaf. 8. (16 B.) Ebd. 1830. geb. 1 thl.

—— der Weihnachtsabend in Liebenthal, das liebste Kinderfest im Jahre. Eine Erzählung für gutgeart. Kinder. Mit 17 color. Bildern. 8. (12 B.) Ebend. 1830. geb. 1 thl.

Müller, J. v., 24 Bücher Allgemeiner Geschichten, besonders der europäischen Menschheit. Herausgeg. nach des Verf. Tode durch dessen Bruder J. G. Müller. 3 Bde. 4te Aufl. gr. 8. (104¼ B.) Stuttgart 1828, v. Cotta 4½ thl. — weiß Pap. 5⅚ thl.

* † Müller, Joh. v., und R. Glutz Blotzheims Geschichten Schweizerischer Eidgenossenschaft, fortgesetzt von Joh. J. Hottinger. 7r Bd. — Auch u. d. Titel: Hottinger, Geschichte der Eidgenossen während der Zeiten der Kirchentrennung. 2te Abtheil. gr. 8. (33½ B.) Zürich, Orell, Füßli u. Comp. 2⅛ thl.

Müller, Rector J. H., neueste Geographie, oder kurze u. faßliche Darstellung der mathemat., physischen und politischen Erdbeschreibung für Schulen und den Selbstunterricht. 3te verb. und sehr verm. Aufl. gr. 8. (17 B.) Düsseldorf, Schaub 10 gr. od. 12½ sgr.

Müller, Dompräbendar D. J. N., über die Wohlthat u. Pflicht des öffentlichen Religions-Bekenntnisses. Eine Rede. 8. (1¾ B.) Freiburg 1828, Herder. geh. 2 gr. od. 2½ sgr.

Müller, Wilh., und O. L. B. Wolff, Sammlung italien. Volkslieder, *vide* Egeria, unter ausländ. Schriften.

♀ Müller, Cantor W. Ad., erster Lehrmeister im Clavier- oder Fortepianospiel. 2s Bdchn. 2te ganz umgearb. u. vermehrte Aufl. Mit Titelvign. gr. 4. (6½ B.) Meissen, Gödsche. geh. 18 gr. od. 22½ sgr.

♀ —— der erste Lehrmeister im Singen. Eine fassl. und zweckmäss. Anleitung im Singen nach Noten, für die allerersten Anfänger, besonders zum Gebrauch in Schulen. 2 Hefte. — 2s Heft. gr. 4. (5 B.) Ebend. Subscr.-Pr. n. ⅓ thl.

—— Vater Ehrenfeld im Kreise seiner Familie. Ein angenehmes und nützl. Lehr- und Lesebuch für wißbegier. Kinder, das Wissenswürdigste aus der Naturkunde, Erdbeschreibung, Geschichte ꝛc. in Gesprächen enthaltend. 2te unveränd. Ausg. gr. 8. (13 B. und illum. Titelkupfer.) Leipzig, Kayser und Schumann in Comm. ⅓ thl. — geb. n. 10 gr. od. 12½ sgr.

In Parthien, ungebunden nur 6 gr. od. 7½ sgr.

Münch, Prof. D. E., Geschichte von Brasilien. 2 Bdchen. gr. 12. (9½ B.) Dresden, Hilscher. Velinp. geh. 18 gr. od. 22½ sgr.

—— Jugendbilder und Jugendtraeume. (Ausgewählte Poesien.) Lexicon-8. (33 B.) Lüttich; Aachen, Mayer. Velinpap. br. 1 thl. 16 gr. od. 1 thl. 20 sgr.

—— Pantheon der Geschichte der Teutschen, vide Pantheon.

♀ —— vermischte historische Schriften. 2r Bd. gr. 8. (20 B.) Ludwigsburg 1828, Nast 1⅔ thl. — weiß Pap. 1⅝ thl.

Inhalt: Lienhard Kaiser. — Wendelmuth von Münchendamm. — Fulvia Olympia Morata. — Kardinal Giov. Morone. — Stephano Porcaro. — Ueber die erdichtete Schenkung Constantins. — Ein Blick auf die großen Helden Teutschlands und ihre Zeit, während des ersten französ. Uebergewichts in Europa.

Der 1ste Bd. (auch gr. 8-Format) enthält: König Enzius. — Dom Pedro der Gestrenge u. Ines de Castro. — Franc. Petrarca's Selbst-Bekenntnisse an die Nachwelt. — Thracea Pätus. — Hypatia von Alexandrien. — Hankon Jarl. —

(Beide Bände kosten 3⅓ thl. — weiß Papier 4 thl.)

♀ —— Franz von Sickingens Thaten, Plane, Freunde u. Ausgang. Mit Urkunden. 3r Bd. (Codex diplomaticus. 2te Abtheil.) — Auch u. d. Titel: Beiträge zur Geschichte des teutschen Adels, namentlich im 16ten Jahrhunderte. 1r Band: Zur Geschichte Franzens von Sickingen, Philipps von Flersheim u. A. gr. 8. (20 B.) Aachen, Mayer 1⅔ thl.

Münch, Rector M. C., der Leseschüler, oder Uebungen im Lesen nach einer geordneten Stufenfolge für Volksschulen. 8. (6 B.) Ulm, Ebner 6 gr. oder 7½ sgr.

München, D. N., des heil. Chrysostomus Leben, vide Chrysostomus.

Muncke, Hofr. Prof. Dr. G. W., die ersten Elemente der gesammten Naturlehre, zum Gebrauche für höhere Schulen u. Gymnasien. 2te verb. Aufl. mit 2 Kupfertaf. in 4. — 8. (15 B.) Heidelberg, Osswald-Winter 22 gr. od. 27½ sgr.

—— Handbuch der Naturlehre. 1r Thl., welcher die Experimentalphysik enthält; in 2 Abtheil. (Mechan. Natur-

lehre. — Unwägbare Potenzen.) Mit 5 Kupfertaf. in gr. 4. — gr. 8. (57½ B.) Heidelberg, Winter n. 4⅙ thl.

Müschen, F. H., Beschreibung der Obst-Sorten. 4te Abtheil. Nebst Erfahrungen über die Behandlung junger Obstbäume. (Aus den Mecklenb. Landw. Annalen abgedr.) 8. (3 B.) Rostock 1828, (Stillersche Hofbuchh.) 8 gr. od. 10 sgr.

Musenalmanach für das Jahr 1830. Herausgeg. v. Amad. Wendt. (Mit v. Goethe's Bildniß.) gr. 16. (18½ B.) Leipzig, Weidmann. Velinp. Geb. mit Goldschnitt n. 1½ thl.

Musen-Almanach, Berliner, für das Jahr 1830. Mit Titelkupfer und Titelvign. 12. (14½ B.) Berlin, Finke. Velinp. geb. 1 thl. 12 gr. od. 1 thl. 15 sgr.

♀ Museum, Rheinisches, für Philologie, Geschichte und griechische Philosophie. Herausgeg von B. G. Niebuhr und Ch. A. Brandis. 3r Jahrg. 4 Hefte. gr. 8. Bonn, Weber n. 4 thl.

† Mußinan, Direktor J. Ritter v., Geschichte der französischen Kriege in Deutschland, besonders auf bayerschem Boden, in den Jahren 1796, 1800, 1805 und 1809. 4r u. letzter Theil, den Feldzug vom Jahr 1809 enthaltend. gr. 8. (23 B.) Sulzbach, v. Seidel 2 thl. — Alle 4 Bände 8 thl.

Mylius, A. Frhr. v., der Handel, betrachtet in seinem Einflusse auf die Entwickelung der bürgerlichen, geistigen und sittlichen Kultur. gr. 8. (11 B.) Köln, Bachem. geh. ⅝ thl.

Mythologie, die, der Griechen u. Römer. Mit 41 mytholog. u. allegor. Abbild. 16. (5 B.) Eisleben, Reichardt. geh. n. ⅓ thl.

Aus: ♀ Die Schule der schönen und bildenden Künste abgedruckt.

Nachricht, neueste, über Kissingen und seine Heilquellen, mit besond. Rücksicht auf den Nutzen und Gebrauch derselben. 2te verm. Aufl. 12. (2 B.) Würzburg, Stahel. geh. ⅙ thl.

♀ Nachrichten, Bayerische, über das deutsche Schul- und Erziehungswesen, eine Zeitschrift, herausgeg. von einigen Schulfreunden. 11. Jahrgang. (2r Bd.) 4 Hefte. gr. 8. München. (Augsburg, Wolff) n. 1 thl. 8 gr. od. 1 thl. 10 sgr.

♀ — gemeinnützliche, von den neuesten Erfindungen, Fortschritten und Entdeckungen aller Länder, so wie von der neuesten Literatur und Kritik in der Gewerbkunde, herausgeg. von D. Fr. A. W. Netto. 2r Jahrg. 1829 (oder) 2r Bd. 6 Hefte Mit Kupfertaf. gr. 8. Berlin, Natorff u. Comp. n. 2 thl.

Nachtrag zu den patriotischen Bemerkungen über den neuen bayerischen Schulplan von 1829. 8. (2 B. Straubing, Schorner.) geh. 2 gr. od. 2½ sgr.

Nagel, Dr C. F., über das Entkräftungsfieber der alten Leute, eine wenig gekannte und bisher noch nicht beschriebene Krankheit. gr. 8. (7 B.) Altona, Aue. geh. 12 gr. od. 15 sgr.

Nagel's, das Leben Ritter D. Chr. Sam. Gottl. Ludw., Directors des Gymnasiums zu Cleve, nebst einer Auswahl seiner Reden und Gedichte, durch Assessor Fr. v. Ammon und Oberlehrer D. Th. Herold. 2 Theile. Mit Nagel's Bildniß. 8. (39½ B.) Cleve, Char 2 thl.

♀ Napoleons Ehrentempel. Ein Cyclus der vorzüglichern über

den Kaiser Napoleon und seine Zeit erschienenen Memoiren, Biographien und Anecdoten. 9r bis 13r Thl. — Auch u. d. Titel: Denkwürdigkeiten des Herzogs von Rovigo. 9s bis 13s Bdchen. 16. (41 B.) Stuttgart, Gebr. Franckh. geh. Subscr.-Pr. à 3 gr. oder 3¼ sgr.

Nasse, D. Fr., Jahrbücher für Anthropologie, vide Jahrbücher.

† National-Kalender für die deutschen Bundesstaaten auf das Jahr 1830. Für Katholiken, Protestanten, Griechen, Russen, (nach dem Stuttgarter Meridian) zum Unterricht und Vergnügen für Geistliche und Weltliche, Lehrer, Beamte, Bürger und Landleute faßlich eingerichtet vom Hofrath Chr. C. André. 8r Jahrg. — Auch u. d. Titel: Neuer Haus- und Volksfreund zur Belehrung und Unterhaltung für den deutschen Bürger und Landmann. Mit 3 Abbild. und 2 Notenblättern. gr. 4. (22¼ B. auf Druck- und 6 B. auf Schreibp.) Stuttgart, v. Cotta. br. n. 1 thl. 4 gr. od. 1 thl. 5 sgr.

Natter, J. J., katholisches Gebet- und Andachtsbuch im Geiste der Religion Jesu. 7te verb. u. verm., einzig rechtmäß. Original-Aufl. Mit Titelkupfer. gr. 12. (12½ B.) Prag, Calve 15 gr. od. 18¾ sgr. — Velinp. 21 gr. od. 26¼ sgr.

—— dasselbe in 18. (292 Seiten u. Titelkupfer.) Ebendas. 9 gr. od. 11¼ sgr. — Schreibp. 15 gr. od. 18¾ sgr.

Naturgeschichte, allgemeine, in getreuen Abbildungen, mit erläut. Text von A. W. 1ste Abtheil. Hauptformen des gesammten Thierreichs. 1s Heft. gr. 8. (16 lith. Abbild. u. 1½ B. Text.) Berlin, Natorff u. Comp. 6 gr. od. 7½ sgr.

Naturgeschichte, die, in getreuen Abbildungen und mit ausführlicher Beschreibung derselben. — Säugethiere. 1s u. 2s Heft. gr. 4. (16 Steintaf. u. 3 B. Erklär.) Halberstadt, Brüggemann à 5 gr. od. 6¼ sgr. — Illum. à 12 gr. od. 15 sgr.

Naumann, Prof. Dr. M. E. Ad., Handbuch der medicinischen Klinik. 1r Bd. gr. 8. (55¼ B.) Berlin, Rücker 4½ thl.

† Neander, General-Superint. D. A., allgemeine Geschichte der christlichen Religion und Kirche. 2r Bd., welcher die Kirchengeschichte von Constantin d. Gr. bis auf Gregor d. G. enthält. 1ste Abthl. gr. 8. (21¼ B.) Hamburg, Fr. Perthes 1 thl.

† —— derselben 2r Bd. 2te Abtheil., welche die Geschichte des christl. Lebens, des christl. Cultus und den Anfang der Lehrgeschichte enthält. gr. 8. (30 B.) Ebend. weiß Pap. 2 thl.

Nees v. Esenbeck, Dr. Th. Fr. L., und Dr. Ch. H. Ebermaier, Handbuch der medicinisch-pharmaceutischen Botanik. Nach den natürl. Familien des Gewächsreichs bearb. 1r Thl. gr. 8. (25 B.) Düsseldorf 1830, Arnz u. Comp. Velindruckp. 1 thl. 18 gr. od. 1 thl. 22½ sgr.

† Nees v. Esenbeck, Dr. Fr., und W. Sinning, Sammlung schönblühender Gewächse, für Blumen- u. Gartenfreunde. Mit Beschreibung u. Angabe der Cultur. 1ste Centurie. 7s Heft. (10 fein illum. Steintaf. in gr. Fol. u. 3 B. Text in gr. 4.) Ebend. Prän.-Pr. 2thl. 12gr. od. 2thl. 15sgr. — Schwarz 1½ thl.

Neigebaur, DrGR. D., Handbuch für Reisende in England. Lexicon-8. (37 B.) Leipzig, Brockhaus. br. 2⅔ thl.

†Neigebaur, allgemeiner Preußischer Schreib- und Termin-Kalender für Juristen, Verwaltungs-Beamte u. alle Geschäftsmänner, auf das Jahr 1830. 12. (9 B. auf Schreibvelin- u. 2½ auf Druckpapier.) Hamm, Wundermann. br. mit Band n. ⅔ thl.

Nelk, Th., Afra von Augsburg. Eine Erzählung für Alle, besonders für die Jugend. 2te Aufl. 12. (2½ B.) Augsburg, Kranzfelder. geh. 2 gr. od. 2½ sgr.

Nibler, Advokat D. J. B., systematisches Handbuch des Bayerischen Hypotheken- und Prioritäts-Rechtes. gr. 8. (9½ B.) München, Finsterlin 16 gr. od. 20 sgr.

Nicander, K. A., Runen. Aus dem Schwed. von D. G. Chr. F. Mohnike. 8. (6¼ B.) Stuttgart, v. Cotta 12 gr. od. 15 sgr.

†Niederer, D. J., Pestalozzische Blätter für Menschen- und Volksbildung, oder Beyträge zur Kenntniss Pestalozzi's als Menschenbildners und zur Beförderung seiner Entwickelungs- und Unterrichtsweise. 2r Band in 4 Heften. gr. 8. Aachen, Rossel 2 thl.

Niegisch, Waaren-Revisor J. G., die Unterscheidung der Zeugwaaren nach ihren Stoffen, ein Beitrag zur Waarenkunde in Beziehung auf das Steuerwesen. 8. (4 B. u. 1 Steintaf.) Frankfurth a. d. O., (Tempel) geh. 8 gr. od. 10 sgr.

Niemann, D. Fr. Alb., geographisch-statist. Comtoir- und Zeitungs-Lexikon. Nach den neuesten Bestimmungen. — Auch u. d. Titel: Geographisches Handwörterbuch. 2te, durchaus verbesserte u. sehr erweiterte Aufl. gr. 8. (41 B.) Quedlinburg 1830, Basse. br. 2 thl. 8 gr. od. 2 thl. 10 sgr.

Niemann, Arzt J. H., das wichtigste Eigenthümliche einer neuen Conjugations-Methode lateinischer Verba. 8. (2¼ B. u. 1½ B. Tabellen) Oldenburg. (Leipzig, Hartmannsche Buchhandlung in Comm.) 4 gr. od. 5 sgr.

Niemann, L. F., Geschichte des vormal. Bisthums und jetzigen Fürstenthums, insbesondere aber der Stadt Halberstadt, von den ältesten bis auf die neuesten Zeiten. 1r Bd. gr. 8. (24½ B., 1 Steindr. u. lith. Titel mit Vign.) Halberstadt, Brüggemann. Velindruckp. 1 thl. 12 gr. od. 1 thl. 15 sgr.

Nippel, Landrath Frz. X. J. F., Erläuterung des allgemeinen bürgerlichen Gesetzbuches für die gesammten deutschen Länder der österreichischen Monarchie, mit besond. Berücksichtigung des pract. Bedürfnisses. 2 Bde. gr. 8. (1r Bd. 26½ B. rest 2r.) Grätz 1830, Damian u. Sorge n. 4 thl.

Nitsch, Prof. Dr. Chr. L., brevi Societatis naturae curiosor. Halensis historiae acced descriptio Spiropterae strumosae tab. aeri incisa illustr. 4 maj. (3 B.) Halae, (Schwetschke et fil.) geh. n. 8 gr. od. 10 sgr.

Nitzsch, P. Fr. A., kurzer Entwurf der alten Geographie. Aufs neue verbessert herausgeg. vom Prof. C. Mannert. 10te Aufl. 8. (23¼ B.) Leipzig, Taubert 16 gr. od. 20 sgr.

Noback, C. A., der Handel in Compagnie, in merkantilischer und rechtlicher Hinsicht theoretisch und praktisch erläutert. 8. (17 B.) Ilmenau, Voigt 1 thl.

Nöggerath, Oberberg-R. Prof. D. J., das Gebirge in Rhein-

land-Westphalen, nach mineralog. und chemischem Bezuge. 4 Bde. Mit 17 illum. u. 4 schwarzen Steintaf. u. 1 Kupfertaf. gr. 8. (92½ B.) Bonn 1822 — 26, Weber. Geh. Herabgesetzter Preis 7 thl.

♀ Noisette, L., vollständ. Handbuch der Gartenkunst. Aus dem Franz. vom Prof. G. C. L. Sigwart. 8te Liefer. (4r Band. 2r Theil: Die Erziehung der Gartenpflanzen ꝛc. 4r Theil.) 8. (27½ B.) Stuttgart, Metzler. geh. 1 thl. 4 gr. od. 1 thl. 5 sgr.

Nordenfels, Obrist v., Denkwürdigkeiten und Reisen. Nach dessen hinterlass. Tagebüchern bearb. u. herausgeg. von C. Niedmann. gr. 8. (28½ B.) Braunschweig 1830, Verlags-Compt. 2½ thl.

Norris, Th., Darstellung der Feuersbrunst in der großen Reichenstraße (in Hamburg), am Abend des 21sten Januars 1827. Erläutert durch viele interessante und mit diesem unglückl. Ereignisse verbundene Thatsachen. gr. 8. (2¾ B.) London 1828. (Hamburg, Herold.) geh. 5 gr. od. 6¼ sgr.

♀ v. Norvins, Geschichte Napoleons. Aus dem Franz. von Fr. Schott. 3r u. 4r Bd. Mit 4 Schlachtplänen. gr. 8. (26½ B.) Leipzig, Lehnhold. geh. 1 thl. 12 gr. od. 1 thl. 15 sgr.

Nosban, Tischler und Ebenist in Paris, L., vollkommenes Handbuch für Meubel- und Gebäudeschreiner, zum Gebrauche für Tischler, Lackirer, Zimmerleute, Ebenisten u. Liebhaber der Tischlerkunst. Mit vielen lithogr. Abbild. auf 4 Tafeln. 8. (40 B.) Ulm, Ebner 2 thl. 15 gr. od. 2 thl. 18¾ sgr.

Nösselt, Prediger Fr., Handbuch der Geographie für Töchterschulen und die Gebildeten des weibl. Geschlechts. 2 Theile. gr. 8. (60 B.) Königsberg 1829, 30, Borntträger 3⅓ thl.

Nostitz und Jänckendorf, Conferenzminister und wirkl. Geh.-Rath ꝛc. ꝛc. G. A. E., Beschreibung der Königl. Sächsischen Heil- und Verpflegungsanstalt Sonnenstein. Mit Bemerkungen über Anstalten für Herstellung oder Verwahrung der Geisteskranken. Nebst erläut. Beilagen u. 12 Kupfertaf. 2 Thle. in 3 Abtheil. gr. 8. (80¼ B. u. 5 Tab.) Dresden, Walther. geh. 6 thl. 12 gr. od. 6 thl. 15 sgr.

Nübel, Bombardier C., Versuch eines Lehrbuchs der Mathematik für Anfänger und zum Selbststudium, enthält eine kurze Anleitung in die Mathematik, die Rechnungsarten mit unbenannten Zahlen, und Buchstaben, die Lehre von der Syntaktik, von den Eigenschaften der Zahlen, von den Brüchen, Potenzen, vom Ausziehen der Wurzeln und Rechnungsarten mit Wurzelgrößen. 8. (22 B.) Wesel, Becker 1⅙ thl.

Nüsken, Thierarzt Fr., allgemeines Vieharzneibuch für alle Stände. Nach gereiften Erfahrungen u. Beobachtungen kurz und faßlich bearbeitet. 2 Thle: Mit 1 Steintaf. 8. (34½ B.) Münster u. Hamm, Wundermann 1 thl. 12 gr. od. 1 thl. 15 sgr.

Nusser, Pfarrer K., neue Frühlehren für das Landvolk, auf alle Sonntage des Jahres. 8. (14½ B.) Linz, Haslinger. (Leipzig, Liebeskind) 20 gr. od. 25 sgr.

Nüßlein, Prof. D. Frz. A., Grundlinien der Ethik, zum Gebrauche bey Vorlesungen. 8. (8 B.) Augsburg, Wolff ½ thl.

Oberlin, der Prediger Joh. Fr., in Steinthal, vide v. Türk.

Ochs, Dr. Frano., Artis medicae principes de curanda Febre typhode, comparatos in conspectum historicum. Praemissa quaestione de auctoribus graecis circa notionem affectus typhodis dissentientibus. 8 maj. (37½ B.) Lipsiae 1830, Voss 3 thl.

Oehlinger, J., Welt-Panorama, oder ausführl. Beschreibung merkwürd. Haupt- und Residenz-Städte, wichtiger Handelsplätze und anderer berühmter Orte der Welt. Nach den besten und zuverläss. Quellen bearb. 1s Heft. Constantinopel. Paris. gr. 12. (4½ B.) Halberstadt 1830, Brüggemann. Prän.-Pr. 4 gr. od. 5 sgr.

Einzelne Hefte kosten 8 gr. od. 10 sgr.

Olivier, J., Reisen im Niederländ. Indien ꝛc., vide Bibliothek.

Opera, Medicorum Graecorum, quae exstant. Edit. cur. Dr. C. G. Kühn. Vol. XVIII. Pars I. — Etiam sub titulo: *Κλαυδιου Γαληνου απαντα.* — Cl. Galeni Opera omnia. Tom. XVIII. Pars I. 8 maj. (53 B.) Lipsiae, Cnobloch 5 thl. Praen.-Pr. 3 thl. 8 gr. od. 3 thl. 10 sgr.

Opfer, die, des Geizes in der Feuersbrunst zu Madretsch am 1sten Juny 1829. 8. (1¼ B. u. Titelvign. Basel, Schneider.) geh. 1½ gr. od. 2 sgr.

Opiz, Ph. M., Naturalientausch. Nro. 1 — 12. gr. 8. (39½ B.) Prag 1823 — 28, Enders in Comm. n. 2 thl.

Nro. 12 auch u. d. Titel: Beiträge zur Naturgeschichte, als Fortsetzung des Naturalientausches.

Oppelt, Superint. D. G. Fr., Jubelpredigt am 29. Apr. 1829, als am Jubeltage seiner 50jähr. Amtsführung, in der Stadtkirche zu Pegau gehalten. gr. 8. (1 B.) Leipzig, Reclam. geh. 2 gr. od. 2½ sgr.

Zum Besten der Wasserbeschädigten in Danzig.

Orfila, Prof. M., Vorlesungen über gerichtliche Medizin. Nach der 2ten Ausgabe aus d. Franz. übers. und mit Anmerk. begleitet vom Prof. D. J. Hergenröther. 3 Bde. Mit 1 lithogr. Tafel. gr. 8. (100 B.) Leipzig, Brockhaus 6 thl.

— — allgemeine Toxicologie, oder die Gifte des Mineral-, Pflanzen- und Thierreichs in physiolog., patholog. u. gerichtlich-medicin. Hinsicht betrachtet. Uebersetzt vom Prof. D. D. B. Kühn. 1r Bd. 2te u. 3te Liefer. gr. 8. (28¼ B.) Leipzig, Lehnhold. Velinp. geh. 2 thl.

Organon, oder kurze Andeutungen über kirchliches Verfassungswesen der Katholiken, mit vorzugsweiser Hinsicht auf Staaten gemischter Confession. gr. 8. (16 B.) Augsburg 1830, Wolff. geh. 21 gr. od. 26¼ sgr.

1 Blatt Berichtigungen ist nachgeliefert.

Orphea. Taschenbuch für 1830. 7r Jahrg. Mit 8 Kupfern nach H. Ramberg zu dem Barbier von Sevilla. 16. (25½ B.) Leipzig, E. Fleischer. Geb. mit Goldschnitt n. 2 thl. — Mittlere Ausgabe mit ersten Abdrücken u. vergold. Decken n. 3 thl. Prachtausgabe mit gewählten Abdrücken und gemaltem Umschlage n. 4 thl.

Ott, D. F. A., lithogr. Abbildungen nebst Beschreibung der vorzügl. älteren und neueren chirurgischen Werkzeuge und Verbände, nach dem Handbuche der Chirurgie von † Chelius geordnet, und am Schlusse mit einer systemat. Zusammenstellung sämmtl. abgebild. Geräthschaften versehen. (1s Heft.) gr. 8. (5½ B. u. 8 Steintaf. nebst Titelblatt, in qu. Fol.) München, Weber n. 20 gr. od. 25 sgr.

Oettinger, Prof. L., Uebungsbuch zum Uebersetzen aus dem Deutschen ins Lateinische. Nach der Ordnung der syntakt. Regeln der kl. Bröderschen Grammatik, mit Berücksicht. der Grammatiken von Zumpt und Ramshorn; für die untern Classen gelehrter Schulen. 2te, sehr verm. u. verb. Aufl. 8. (10¼ B.) Heidelberg, Oßwald-Winter 9 gr. od. 11¼ sgr.

Otto, Medicinal-R. Prof. Dr. Ad. W., Lehrbuch der pathologischen Anatomie des Menschen und der Thiere. 1r Bd. gr. 8. (31 B.) Berlin 1830, Rücker 2½ thl.

Otto, Seminar- u. Schul-Dir. Chr. Tr., der Sächsische Kinderfreund, ein Lesebuch für Stadt- u. Landschulen. 8. (17 B.) Dresden u. Leipzig, Arnold 6 gr. od. 7½ sgr.

† Oven, Pfarrer C. H. E. v., die Presbyterial- u. Synodalverfassung in Berg, Jülich, Cleve u. Mark, geschichtlich vertheidigt gegen die Schrift: „Ueber das bischöfliche Recht in der evangel. Kirche in Deutschland." Zugleich eine kurze Geschichte der Kirchenverfassung in den genannten Provinzen. gr. 8. (6½ B.) Essen, Bädeker. geh. 8 gr. od. 10 sgr.

Ovidius Naso, des Publius, Heilmittel der Liebe, übersetzt von Fr. K. v. Strombeck. 2te, sehr veränd. Ausg. gr. 8. (7 B.) Braunschweig, Vieweg. Velinp. 16 gr. od. 20 sgr.

— — Verwandlungen, von J. H. Voss. 2te durchgeseh. und mit einem Anhang vermehrte Aufl. 2 Thle. gr. 8. (46 B.) Ebend. Velinp, Subscr.-Pr. n. 2 thl. 16 gr. od. 2 thl. 20 sgr.

Oeynhausen, C. v., und H. v. Dechen, über Schienenwege in England. Bemerkungen, gesammelt auf einer Reise in den Jahren 1826 und 1827. (Aus dem Archiv für Bergbau ꝛc. abgedr.) gr. 8. (16 B. u. 6 Steintaf.) Berlin, Reimer 1⅝ thl.

Paalzow, Chr. L., über die Emancipation der Katholiken in Irland. gr. 8. (7¼ B.) Dessau, Ackermann in C. geh. n. ½ thl.

*— — das Theater der Reformation, oder der Pabst und die Reformatoren. 3r Bd. — Auch u. d. Titel: Die Polemik des 18ten Jahrhunderts. 8. (13 B.) Lausanne. (Zerbst, Kummer in Comm.) 16 gr. od. 20 sgr.

Pabel, E., Rußland in der neuesten Zeit. Eine Skizze. 8. (11 B.) Dresden u. Leipzig, Arnold. geh. 1 thl.

Pabstwahl, die, eine Beschreibung und Abbildung der Gebräuche und Feierlichkeiten bei Erledigung und Wiederbesetzung des päpstlichen Stuhles. Nebst einer Chronologie der Röm. Päpste. IIII. Aufl. Mit 20 Kupfertaf. gr. 8. (3½ B.) Augsburg, Schlosser. geh. 18 gr. od. 22½ sgr.

Pannewitz, Ober-Forst-Meister J. v., das Forstwesen von West-Preußen, in statistischer, geschichtl. u. administrativer Hinsicht

dargestellt. Mit 1 Kupfer. gr. 8. (26¼ B. u. 1 B. Tab.) Berlin, Rücker 3 thl.

Pantheon der Geschichte des Teutschen Volkes, durch Prof. D. E. Münch und eine Gesellschaft von Künstlern. 2r Bd. 1s — 4s Heft. Jedes mit einer braunen oder schwarzen Kupfertafel. gr. Fol. (2s — 4s 3½ B. rest 1s.) Freiburg, Fr. Wagner in Comm. à n. 1⅔ thl. — Illum. à n. 3thl. 22gr. od. 3thl. 27½ sgr.

Pantoffelregiment, das, oder: gründliche Anweisung, wie Mädchen und Frauen sich der Herrschaft des Pantoffels versichern, und das häusliche Scepter mit Kraft und Anstand führen sollen. Auf Erfahrung gegründet und herausgeg. von einer Hausregentin. Mit illum. Titelvign. 16. (3½ B.) Meißen, Goedsche. Velinp. geh. 5 gr. od. 6¼ sgr.

Panzer, Baurath C., Preißverzeichniß zur Herstellung verlässiger Kostenanschläge für Straßen-, Brücken- und Wasserbauten, so wie auch für Hochgebäude. gr. 12. (10 B.) München, J. Lindauer. Schreibp. geh. 1 thl.

Panzer, Dr. G. W. F., Deutschlands Insecten. Fortgesetzt von Dr. G. A. W. Herrich-Schäffer. 112s Heft. 16. (24 illum. Kupfer und so viele Blätter Erklärung.) Regensburg, Pustet in Comm. In Etuis n. 22 gr. od. 27½ sgr.

Papius, Prof. K., die Ordnung der Holzwirthschaft. 8. (13 B.) Bamberg, Dresch in Comm. n. 18 gr. od. 22½ sgr.

Passy, A., Dactyliothek von Augustus bis Augustulus. Ein Beitrag zur Geschichte. gr. 8. (10½ B.) Wien 1828, Beck. geh. 16 gr. od. 20 sgr.

Pauli epistolam ad Philemonem interpret. est Prof. C. R. Hagenbach. 4 maj. (3 B.) Basileae, Schweighauser. geh. ⅓ thl.

Paulus, D. H. E. G., die drey Lehrbriefe des Johannes. Wortgetreu mit erläut. Zwischensätzen übersetzt, und nach philologisch-notiolog. Methode erklärt. Mit exegetisch-kirchenhistor. Nachweisungen über eine sittenverderbliche, magisch-parthische Gnosis, gegen welche diese Briefe warnen. Lexicon-8. (19 B.) Heidelberg, Winter. Velindruckp. 2 thl.

Payen, M., die Chemie. Allgemein faßlich dargestellt. Mit 12 Steintaf. (Wohlfeile Ausg.) gr. 12. (21 B.) Stuttgart, Hoffmann. geh. 1 thl. 6 gr. od. 1 thl. 7½ sgr.

Péclet, Prof. E., über die Wärme und deren Verwendung in den Künsten und Gewerben. Ein vollständiges und nöthiges Handbuch für Physiker, Technologen, Fabrikanten, Mechaniker, Architekten, Forst- und Hüttenmänner ꝛc. Aus d. Franz. mit den nöthigen Zusätzen für Deutschland versehen von D. C. F. A. Hartmann. 1r Thl. Mit 7 lith. Tafeln in Fol. — gr. 8. (24 B.) Braunschweig 1830, Vieweg 1⅝ thl.

Pelliccia, Al. Aurel., de christianae ecclesiae primae, mediae et noviss. aetatis Politia libri VI. duobus Tomis compreh. quibus accedit Tom. III. in II. partes distrib. in quo mantissae quaedam et dissertat. septem habentur. Editio nova ad primam Venetam dilig. expressa cur. Prof. Dr. Jo. Ign. Ritteri. Tom. I et II. 8 maj. (33 B. und 1 Tab.) Coloniae, Bachem 2 thl.

Penelope. Taschenbuch für das Jahr 1830. Herausgeg. von Theodor Hell. 19r Jahrg. (Mit Beiträgen von Friederike Lohmann, C. Borromäus v. Miltitz, C. v. Wachsmann, W. Waiblinger, W. Blumenhagen, Tiedge, E. v. Houwald, Graf Blankensee, Th. Hell.) Mit 2 Stahlstichen und 6 Kupfern (zu Schillers Gedichten.) 16. (26¼ B.) Leipzig, Hinrichs. Geb. mit Goldschnitt n. 1 thl. 16 gr. od. 1 thl. 20 sgr. — Prachtausgabe in Seide und reich vergoldet n. 2⅔ thl.
Die 2 Stahlstiche und 6 Kupfer (beste Abdrücke in gr. 8.) sind zu 1⅓ thl. apart zu haben.

Penseler, OLG.-Referend. C., Handbuch für angehende praktische Juristen, so wie zum Gebrauch bei der Vorbereitung auf das Auscultatur- u. Referendariats-Examen. gr. 8. (17 B.) Halle; Eisleben, Reichardt in C. n. 1⅙ thl.

Pereville, Prof. Frz. X., kurzer Unterricht in den wissenswürdigsten Real-Kenntnissen für die Jugend, zunächst für die untern Klassen des Gymnasiums zu Coblenz. Mit 11 Steintaf. 8. (12½ B.) Coblenz, Neue Gelehrten-Buchh. 1½ thl.

Perlen für Jungfrauen. Gesammelt von A. S. Willibald. Eine Gabe für Gebildete des schönen Geschlechts. 8. (7 B.) Mannheim 1830, Löffler. Velinp. geh. 12 gr. od. 15 sgr.

Perschke, Bürgermeister W., über die Vervollkommnungs-Fähigkeit des Feuerschadens-Assecuranz-Vereines der Schlesischen Städte, mit Ausschluß Breslau's. Ein Versuch. (Auch als Handbuch für die Magistrate bei der Verwaltung des Feuer-Societäts-Wesens zu gebrauchen. Nebst c. Beilage über den Belagerungs-Brandschaden-Prozeß der Provinzial-Städte mit den Breslauer Vorstädten, und den daraus entstand. Regreß-Proceß. gr. 8. (14¼ B.) Hirschberg, Krahn 1½ thl.

Pescheck, M. Chr. Ad., allgemeinfaßl. Anleitung zur nähern Kenntniß und zum erbaul. Lesen der heiligen Schrift. Eine gekrönte Preisschrift, veranlaßt durch die Einladung einer Gesellschaft von Bibelfreunden. Mit Vorwort von D. Steudel. 8. (9¼ B.) Tübingen, Fues. (Leipz., Kummer) 9 gr. od. 11¼ sgr.

Petermann, Pastor der deutschen evangel. Gemeinde in Prag, Fr., Antrittspredigt, gehalten am 21. Dezbr. 1828. Herausgegeben von der sämmtl. Kirchenverwaltung dieser Gemeinde. gr. 8. (1 B.) Prag, (Borrosch.) geh. 3 gr. od. 3¾ sgr.

Petri, Kirchen-R. Prof. Fr. E., Vorschule der Literar-Geschichte von Griechen, Römern und Deutschen. Zunächst für Gymnasiasten u. Lyceïsten. 8. (6 B.) Hersfeld, Ind.-Compt. 6 gr. od. 7½ sgr.

Petzeld, Prof. A., Leitfaden für den Unterricht in der demonstrativen Arithmetik. 2te unveränd. und wohlfeil. Ausg. 8. (13¼ B.) Neisse, Hennings 12 gr. od. 15 sgr.

Pfeil, Ober-Forstrath, Prof. D. W., neue vollständige Anleitung zur Behandlung, Benutzung und Schätzung der Forsten. Ein Handbuch für Forstbesitzer und Forstbeamte. Als 2te Ausg. 2te Abtheil. Holzkenntniß und Holzerziehung. — Auch u. dem Titel: Das forstliche Verhalten der deutschen Wald-

bäume und ihre Erziehung. gr. 8. (27½ B.) Berlin, Boike. br. 1 thl. 20 gr. od. 1 thl. 25 sgr.

Die 1ste Abthell. wird später erscheinen.

Die 1ste Ausg., in 2 Bden, Züllichau, Darnmann 1820, 21. kostet 4 thl.

Pfister, C. J. J., geschichtliche Darstellung der Staatsverfassung des Großherzogthums Baden und der Verwaltung desselben. Nach Quellen bearb. und mit Urkunden belegt. 1r Thl. Die Regierung Carl Friedrichs des Ersten, Großherzogs von Baden 1806 bis 1811. Mit dem Bildniß Carl Friedrichs und 1 Charte von Baden. gr. 8. (29 B.) Heidelberg, Winter 2 thl.

Pfister, D. J. C., Geschichte der Teutschen, vide Geschichte d. europäischen Staaten.

Pflanzen-Thiere, die, vide Esper.

Pfyffer zu Neueck, J. J. X., Skizzen von der Insel Java u. derselben verschiedenen Bewohnern. (1s Heft.) Fol. (8 B. incl. sauber lithogr. Titel, und 4 sprgfältig illum. Steintaf.) Schaffhausen, Hurter n. 1 thl. 12 gr. od. 1 thl. 15 sgr.

Pharmacopoea Borussica. Editio V. 4. (54¼ B.) Berolini, Plahn n. 2 thl. 6 gr. od. 2 thl. 7½ sgr.

— Borussica. — Die Preußische Pharmacopöe, übersetzt und erläutert von D. Fr. Ph. Dulk. 2te verm. und verb. Aufl. 2 Theile. gr. 8. (1r Thl. Einfache Mittel. 66 B. u. 3 B. Tabellen. rest 2r.) Leipzig, Voß 7 thl 18 gr. od. 7 thl. 22½ sgr. Schreibpap. 10 thl. 8 gr. od 10 thl. 10 sgr.

Die Nachträge zur ersten Aufl. werden nach Beendigung dieser 2ten erscheinen.

— Borussica, oder Preußische Pharmakopoe. Lateinisch und deutsch, mit Anmerkungen und Zusätzen begleitet vom Hofr. Prof. D. C. W. Juch. 4te, völlig umgearb. Auflage vom Apotheker W. Raab. Mit Vorrede von D. J. A. Buchner. gr. 4. (66 B.) Nürnberg 1830, Stein. Subscr.-Pr. 3 thl.

— militaris Borussica. 16. (5 B.) Berolini 1828, (Plahn). br. n. 7 gr. od. 8¾ sgr.

— universalis, oder Uebersicht der Pharmacopöen, Dispensatorien, Militärpharmacopöen; der Armenpharm. von Hamburg; der Formularien und Pharmacopöen Augustin's Bories's, Brera's und noch 12 anderer. Nach der Pharmacopée universelle des A. J. L. Jourdan, mit Zusätzen. 1r Bd. 2te Hälfte. Canella—H. Lexicon-8. (24 B.) Weimar, Ind.-Compt. geh. 2 thl.

Pharmakopöe, Preussische, 5te Ausgabe. Uebersetzung der lateinischen Urschrift. (Von Med.-Rath und Apotheker H. Staberoh. Mit Vorrede von H. F. Link.) gr. 8. (29 B.) Berlin, Plahn 1 thl. 18 gr. od. 1 thl. 22½ sgr.

Philetae Coi Hermesianactis Colophonii atque Phanoclis reliquiae. Disposuit, emend., illustr. N. Bachius. Acced. Dan. Lennepii et Dav. Ruhnkenii observationes integrae. 8 maj. (19 B.) Halae, Gebauer 1 thl. 12 gr. od. 1 thl. 15 sgr.

Philipsborn, A., General-Uebersicht des täglichen Standes der Course von den in- u. ausländischen Staatspapieren und

Wechseln an sämmtlichen Börsen der Preussischen Monarchie für das Jahr 1829, nebst Angabe des monatl. und jährl. Durchschnitts der in dieser Uebersicht verzeichn. Course. Im Auftrage des Königl. Hohen Ministerii des Innern herausgeg. und beglaubigt. (6 Hefte.) Fol. Berlin, (Natorff u. Comp.) Schreibp. n. 1 thl.

Philokalos, vide Lesebuch von Kriegk.

♀ Phönix. Rheinisches Unterhaltungsblatt. 5r Jahrg. 1829. 52 Numm. Redig. von Kaufmann. gr. 4. Mannheim, Löffler n. 2 thl.

♂ Pierer, Ober-Medizinal- u. Hofr. D. J. Fr., medizinisches Realwörterbuch zum Handgebrauch pract. Aerzte und Wundärzte, und zu belehr. Nachweisung für gebild. Personen aller Stände. 1ste Abthl. 8r Bd. — Auch u. d. Titel: Anatomisch-physiolog. Realwörterbuch zu umfassender Kenntniß der körperl. und geistigen Natur des Menschen im gesunden Zustande. 8r Bd. T—Z. gr. 8. (54 B.) Altenburg, Literatur-Compt. 3¾ thl. — Schreibp. 4 thl. 12 gr. od. 4 thl. 15 sgr.

Alle 8 Bände kosten 30 thl. — Schreibp. 36 thl.

♂ Pilpai, des Braminen, Weisheit der Indier in Fabeln. Zur Unterhaltung und Belehrung der Jugend aus gebild. Ständen. Bearb. vom Pastor F. A. L. Matthäi. — Ausgabe mit 4 illum. Ramberg. Kupfern. 8. (16 B.) Hannover, Helwingsche Hofbuchh. geb. 1 thl. 12 gr. od. 1 thl. 15 sgr.

Pinel, Priester der vormal. Congregation des Oratoriums in Frankreich, über den Primat des römischen Papstes. Frei a. d. Latein. übersetzt und vermehrt mit einer Einleitung, Bemerkungen und Schlußbetrachtungen, von D. K. E. V. Breidenstein. gr. 8. (20 B.) Stuttgart, v. Cotta 1 thl. 8 gr. od. 1 thl. 10 sgr.

Pippig, Chr. Fr., neue Anleitung, das Richtigschreiben jedes deutschen Wortes und jedes oft vorkomm. fremden und das Richtiginterpungiren in kurzer Zeit, nach Regeln und durch Uebung, Andern beizubringen und auch ohne Lehrer zu erlernen. 2te Ausg. 8. (10 B.) Zwickau 1830, Richter. geb. ⅓ thl.

Pistor, Lehrer D. E. Th., Lehrbuch der Geographie für Gymnasien u. Bürgerschulen. 8. (13½ B.) Darmstadt, Heyer ½ thl.

— — vollständiges Lehrbuch der allgemeinen Geographie, vorzüglich für höhere Schulen. Mit 3 Kupfertaf. gr. 8. (8 B.) Ebend. 16 gr. od. 20 sgr.

Pius VIII. dessen Wahl zum heiligen Stuhl am 31. März 1829, und Lebensbeschreibung dieses würdigen Völkerhirten; nebst einer genauen Biographie des am 10. Febr. 1829 verstorb. Pabstes Leo XII., und e. Anhang. Mit den 2 Bildn. Pius VIII. und Leo XII. gr. 8. (3½ B. u. 3 Tabellen in Roy.-Fol.) Augsburg, Schlosser. geh. 18 gr. od. 22½ sgr.

Plan der künftigen Einrichtung der lateinischen Schulen und Gymnasien in Bayern. gr. 4. (8 B. inclus. 1 Tab.) München, (J. Lindauer) 6 gr. od. 7½ sgr.

Plath, Dr. J. H., Quaestionum aegyptiacarum specimen. Dissert. 8 maj. (3¾ B.) Gottingae, Dieterich n. 8 gr. od. 10 sgr.

Platonis Opera graece. Recensuit et adnotatione critica instruxit Prof. Car. Ern. Chr. Schneider. Vol. I. et II. 8 maj.

(Vol. I. Civitatis lib. I — IIII. cont. 33 B. rest Vol. II.) Lips. 1830, Teubner 5thl. — Engl. Pap. 6⅔thl. — Velinp. 10thl.

Platonis Phaedo. Recensuit Dr. Fr. Astius. 8 maj. (5 B.) Monachii, Weber. geh. n. 12 gr. od. 15 sgr.

Plato, Director K. G., Deutschlands Giftpflanzen, zum Gebrauch für Schulen faßlich beschrieben. 3s Heft, von Ed. Wilrenk. Mit 1 illum. Tafel (in gr. Fol.), worauf 27 Pflanzen und 8 Schwämme abgebildet sind. 8. (4 B.) Leipzig, Magazin für Ind. geh. 16 gr. od. 20 sgr.

1s u. 2s Heft kosten in den neuesten Aufl. auch à 16 gr. od. 20 sgr.

Plauti, M. A., Fabulae ad opt. libros partim non antehac collatos emendatae. Access. observationes criticae et grammaticae studio Fr. Lindemanni. — Etiam s. titulo: Plauti Captivi. 8 maj. (5¼ B.) Lipsiae 1830, Teubner. geh. ¼ thl. Engl. Pap. 10 gr. od. 12½ sgr.

— Comoediae, edid. Fr. H. Bothe, *vide* Auctores.

Pletz, Domherr J., über den pflichtmäß. Beytritt kathol. Christen zu der, im Kaiserth. Oesterreich, für die Ausbreitung der Nordamerikan. Missionen, errichteten Leopoldinen-Stiftung. Eine Rede gr. 8. (1¼ B.) Wien, (Wimmer.) geh. n. 3 gr. od. 3¾ sgr.

— — dieselbe mit den Regeln des Vereins. (1¾ B.) Ebend. geh. 4 gr. od. 5 sgr. — Die Regeln apart ¾ gr. od. 1 sgr.

— — dieselbe mit den Statuten, Regeln und Breve. (2 B. u. 1 Blatt in qu. Fol.) Ebend. n. 5 gr. od. 6¼ sgr. — Ohne Breve 4¾ gr. od. 6 sgr.

— — der Trost des Christen im unblutigen Opfer des neuen Bundes. Eine Predigt. gr. 8. (1½ B.) Ebend. 1828. geh. ⅙ thl.

— — über das Glück, einer apostolischen Pfarre anzugehören. Eine Predigt. gr. 8. (1½ B.) Ebend. 1828. geh. n. 5 gr. od. 6¼ sgr.

Plinius d. Jüng. Briefe, übers. von Schott, vide Prosaiker.

† Poetae scenici Graecorum. Recensuit et annotationibus, siglisque metricis in margine scriptis, instrux. Fr. H. Bothe. Vol. VII. — Etiam sub titulo: Aristophanis Comoediae. Vol. III. 8 maj. (21 B.) Lipsiae, libr. Hahn 1 thl.

Enthält: Equites (10 gr. od. 12½ sgr.) — Lysistrate (6 gr. od. 7½ sgr.) — Ecclesiazusae (8 gr. od. 10 sgr.)

† Poetae Latini veteres, ad fidem opt. edition. expressi et in unum Volumen redacti. Fasc. III—V. Lexicon-8. (47 B.) Florentiae 1828, 29. (Lipsiae, Barth.) Velinp. — Für 6 Lieferungen ist der Ladenpreis n. 10 thl.

Inhalt dieser 3 Liefer.: Ovidius (Schluß). Manilius. Phaedrus. Lucanus. Silius Italicus. Statius. Valerius Flaccus. Juvenalis. Sulpitia. Martialis. Ausonius. Claudianus. Plautus.

Pogge, F. J. C., Ansichten über die Entstehung und Ausbildung des edlen Pferdes, und die zur Verbesserung der Pferdezucht anzuwendenden Mittel. gr. 8. (4 B.) Güstrow 1828. (Rostock, Stiller'sche Hofbuchh.) geh. n. 8 gr. od. 10 sgr.

† Pohl, Prof. Fr., Beiträge zur neuesten Geschichte der Landwirthschaft. 6s Bdchen. Enthält die chronolog. Uebersicht des Wirthschaftsjahres 1828. (Aus dessen Archiv der Landwirthschaft abgedr.) 8. (16½ B.) Leipzig, (Kollmann.) geh. 1 thl.

Pohl, Prof. Fr., die Kunst grüne Bohnen zu trocknen, daß sie wie frische aussehen, und eben so gut schmecken. (Aus dessen hauswirthschaftl. Neuigkeiten abgedr.) 8. (2 B.) Leipzig, (Kollmann). geh. 2 gr. od. 2½ sgr.

Pöhlmann, D. Fr. G., Beiträge zur Erörterung der Uebereinstimmung und des Unterschieds zwischen Recht und Moral. 8. (2 B.) Bayreuth, Grau. geh. 6 gr. od. 7½ sgr.

— — System der Staatsthätigkeit zum Schutz der Privatrechte. Eine rechts- und polizeiwissenschaftl. Abhandlung. 8. (3 B.) Ebend. geh. 8 gr. od. 10 sgr.

Pölitz, Hofr. K. H. L., Jahrbücher der Geschichte und Staatskunst, vide Jahrbücher.

Im Sept.-Hefte befindet sich folgender Aufsatz:

— — Andeutungen über politische und kirchliche Emancipationen.

Pollock, Rob., der Lauf der Zeit. Ein Gedicht in 10 Gesängen. Uebersetzt von Wilhelm Hey. 8. (32⅓ B.) Hamburg 1830, Fr. Perthes. geh. fein Papier 1½ thl. — Velinp. 1⅔ thl.

Pollucis, Julii, Onomasticon cum annotationibus interpretum. Cur. Guil. Dindorfius. V Vol. in VI Part. 8 maj. (263 B. u. 1 Kupfertaf. in Fol.) Lipsiae 1824, libr. Kühn 24 thl. Schreibp. 36 thl. — Velinp. 48 thl.

Polybii historiarum excerpta Vaticana, in titulo de sententiis. Recens. Jac. Geel. Acced. A. Maii annotatio. 8 maj. (12 B.) Lugd. Bat., Luchtmans. (Leipzig, Weidmann; auch Weigel.) Schreibp. br. n. 1 thl. 12 gr. od. 1 thl. 15 sgr.

Polybii et Appiani historiarum excerpta Vaticana, ex collect. Constantini Porphyrogeniti, inventa atque edita ab A. Majo, recogn. a J. Fr. Lucht. Acced. A. Maji annotationes. 8 maj. (8 B.) Altonae 1830, Aue 12 gr. od. 15 sgr.

Polyhymnia. Sammlung auserles. Dichtungen, mit Anleitungen zum richtigen und schönen mündlichen Vortrage. Zum Gebrauch für die gebild. Jugend, besonders auf Gymnasien, bearb. vom Declamator W. Sturm. 8. (14 B.) Halle 1830, Kümmel. geh. 12 gr. od. 15 sgr. — Schreibp. 16 gr. od. 20 sgr.

Poppe, Hofr. Prof. D. J. H. M., Geschichte der Erfindungen in den Künsten und Wissenschaften, seit der ältesten bis auf die neueste Zeit. 4 Bdchen. (1 Brochur.) 8. (33 B.) Dresden, Hilscher. Velinp. 1 thl. 12 gr. od. 1 thl. 15 sgr.

— — die Kunst des Vergoldens, Versilberns, Plattirens, Verplatinens u. Broncirens im ganzen Umfange. Mit 1 Steintaf. 2te Aufl. 12. (7½ B.) Stuttg., Hoffmann. geh. 21 gr. od. 26¼ sgr.

Porsch, K., Skoliod. (Gedichte vermischten Inhalts.) 8. (14½ B.) Nürnberg, Bauer u. Raspe. geh. 16 gr. od. 20 sgr.

Portal, Prof. Baron, über die Natur und Behandlung der Epilepsie. Aus d. Franz. von Dr. J. A. L. Hermes. gr. 8. (24 B.) Stendal, Franzen u. Grosse 1½ thl.

Posselt, Assessor Fr., Gedichte (vermischten Inhalts.) 8. (4 B.) Karlsruhe, (Groos) n. 12 gr. od. 15 sgr.

Postel, M. K., Robinson im Morgenlande, oder Schicksale eines jungen Holländers in der asiat. Wüste. Ein vielfach belehr.

Unterhaltungsbuch für Kinder. 8. (13½ B. u. 4 illum. Kupfer.) Berlin, Natorff u. Comp. geb. 1 thl.

Prätzel, K. G., Maurer-Gedichte. 8. (11¼ B.) Hamburg, (Erie.) geglätt. Velinp. geh. n. 1 thl. 12 gr. od. 1 thl. 15 sgr.
Nur für Freimaurer bestimmt.

Prediger-Magazin, evangelisches, in Verbindung mit mehreren evangel. Geistlichen herausgeg. vom Pfarrer Chr. Ph. H. Brandt. 1r Bd. 1s Heft. gr. 8. (25½ B.) Sulzbach, v. Seidel 1 thl.

Predigerzeitung, praktische, Beiblatt zur Allgem. Kirchenzeitung. Herausgeg. vom Superint. Lomler. 1829 July — Decbr. 78 Numm. gr. 4. Hildburgh., Kesselring'sche Hofbuchh. n. 2 thl.

Preusker, Rentamtmann K. B., über Mittel und Zweck der vaterländ. Alterthumsforschung. Eine Andeutung. gr. 8. (3½ B.) Leipzig, Nauck. geh. 6 gr. od. 7½ sgr.

Prokesch, Major Ritter A. v., Erinnerungen aus Aegypten und Kleinasien (1826 u. 1827.) 1r u. 2r Bd. gr. 12. (33½ B. u. Titelvign.) Wien, Armbruster. geh. 3 thl. 8 gr. od. 3 thl. 10 sgr.

† Prokopius von Cäsarea, des, Geschichte seiner Zeit. 3r Bd. Enthaltend Gothische Denkwürdigkeiten in 4 Büchern. Uebersetzt und mit Erläut. versehen vom Prof. D. P. Fr. Kanngießer. gr. 8. (20¼ B.) Greifswald, Koch 1½ thl.

Prophetae minores, perpetua annotatione illustr. a Canon. Prof. Dr. P. F. Ackermann. 8 maj. (50½ B.) Viennae 1830, Volke. br. 3 thl. 8 gr. od. 3 thl. 10 sgr.

Propheten, d. kleineren, übers. u. erläut. von Schröder, v. Schröder.

† Prosaiker, Griechische, in neuen Uebersetzungen. Herausgeg. von den Prof. G. L. F. Tafel, C. M. Osiander und G. Schwab. 55s — 58s Bdchen. 16. (32¾ B.) Stuttgart, Metzler. geh. Praen.-Pr. à n. 3 gr. od. 3¾ sgr.

Inhalt. 55: Plutarch's Werke. 1ste Abtheil. 4s Bdchen. Vergleich. Lebensbeschreibungen, übers. vom Prof. J. G. Klaiber. 4s Bdchen. 56: Diodor's von Sicilien historische Bibliothek, übers. vom Prof. J. Fr. Wurm. 3s Bdchen. 57: Pausanias des Periëgeten Beschreibung von Griechenland, übers. vom Rector M. C. G. Siebelis. 1ste Abtheil. 4s Bdchen. 58: Lucian's Werke, übers. vom Prof. A. Pauly. 10s Bdchen.

† Prosaiker, Römische, in neuen Uebersetzungen. Herausgeg. von Tafel, Osiander und Schwab. 40s — 51s Bdchen. 16. (104 B.) Ebend. geh. Praen.-Pr. à n. 3 gr. od. 3¾ sgr.

Inhalt. 40: Valerius Max. Sammlung merkwürd. Reden und Thaten, übers. vom Diac. D. Fr. Hoffmann. 5s Bdchen. 41, 45, 46 u. 50: Luc. Ann. Seneca des Philosophen Werke. 5s — 8s Bdchen: Abhandlungen, übers. von D. J. und D. J. M. Moser. 42; 47 u. 49: Tit. Livius Röm. Geschichte, übers. vom Prof. C. F Klaiber. 13s — 15s Bdchen. 43 u. 44: M. T. Ciceronis Werke. 12s u. 13s Bdchen: Drei Bücher über das Wesen der Gottheit, übers. vom Prof. D. G. H. Moser. 1s u. 2s Bdchen. 48: Caj. Plinius Cäc. Sec. d. J. Werke, übers. von D. C. F. A. Schott. 4s Bdchen. Briefe. 51: Caj. Corn. Tacitus Werke. 1s Bdchen. Agricola's Leben, und Germanien, übers. vom Pfarrer H. Gutmann.

† Provinzialrechte aller zum Preußischen Staat gehörenden Län-

the art of illustration, which is sometimes very fine indeed. Many of the pictures are in colour, and the whole book is printed on good paper and in clear type. The publishers are Messrs. Ginn & Co., of Boston, Mass., and the price is 1s. 6d. net.

Messrs. Ginn & Co. have also published a book of Nature Study for Beginners, by Mr. Jackman, which is intended for the use of children between the ages of seven and nine. It is a book of 200 pages, and contains a large number of illustrations

29 Urkunden. gr. 8. (7½ B.) Aachen, (Mayer in Comm.) geh. n. 20 gr. od. 25 sgr.

Der Ertrag ist zur Restauration der Kapelle bestimmt.

Quir, Oberlehrer Chr., die Pfarre zum h. Kreuz und die ehemal. Kanonie der Kreuzherren in Aachen. Geschichtlich dargestellt. Mit 21 Urkunden. Zum Andenken der 200jähr. Jubelfeier der St. Sebastians Bruderschaft, gr. 8. (4½ B.) Ebend. geh. n. 6 gr. od. 7½ sgr.

Radius, Dr. J., Dissertatio de Pyrola et Chimophila. Specimen secundum medicum. 4 maj. (4¼ B.) Lipsiae, Voss. Schreibp. geh. 12 gr. od. 15 sgr.

Raffelsperger, bey der Haupt-Direction der k. k. fahrenden Posten in Wien, Frz., der Reise-Secretär. Ein geographisches Posthandbuch für Reisende, Kaufleute, Geschäftsmänner und Postbeamte. 2 Bde. Mit 4 in Kupfer gestoch. illum. Postkarten von Deutschland, Europa, Oesterreich und über Wasserreisen. gr. 8. (51¼ B.) Wien 1829, 1830, Heubner in Comm. br. n. 3 thl. 6 gr. od. 3 thl. 7½ sgr.

Raimann, Prof. Dr. Jo. Nep. Nob. a, Institutiones generales ad praxin clinicam, usui academico dicatae. Editio latina. Lexicon-8. (7 B.) Vindobonae, Volke. br. 18 gr. od. 22½ sgr.

Die deutsche Ausgabe u. d. Titel: Anweisung zur Ausübung der Heilkunst, als Einleitung in den clinischen Unterricht, erschien Ebend. 1821 in der 2ten Auflage, und kostet 1 thl.

Rapp, Prof. W., über die Polypen im Allgemeinen, und die Actinien insbesondere. Naturhistor. Versuch. Mit 3 color. Kupfertaf. gr. 4. (8¼ B.) Weimar, Ind.-Compt. geh. 2 thl.

Rast, D. Fr. W. L., einige Worte über die wahre Bedeutung des russischen Dampfbades in heilkräftiger Hinsicht, zur Beachtung für Aerzte und gebild. Nichtärzte. 8. (5 B.) Zeitz, Webel in Comm. geh. n. 6 gr. od. 7½ sgr.

☞ Zum Besten der abgebrannten Armen in Ronneburg.

Rathgeber, der gemeinnützige, beim Briefschreiben, so wie bei Abfassung anderer, im bürgerl. Leben häufig vorkommenden schriftl. Aufsätzen. Nebst e. Verzeichnisse der im gemeinen Leben am häufigsten vorkomm. fremden Wörter, wie solche richtig zu schreiben sind. 2te verb. Aufl. 8. (13½ B.) Eisenberg, Schöne 8 gr. od. 10 sgr.

— für Gemeinde- oder Ortsvorstände in den Dörfern, Märkten und Städter Bayerns, die keine Magistrate haben. Ein unentbehrliches Handbuch auch für die Gemeindeschreiber. 2te wohlfeil. Ausg. 8. (14 B.) München, Daisenberger. geh. ½ thl.

— der, für junge und alte Ritterguts-Pachter. In Briefen. 8. (6 B.) Leipzig, Lauffer. geh. 12 gr. od. 15 sgr.

— für alle Diejenigen, welche an Verschleimung des Halses, der Lungen und der Verdauungswerkzeuge leiden. 6te verb. Aufl. 8. (7 B.) Quedlinburg 1830, Basse 8 gr. od. 10 sgr.

Rathke, Physikus Dr. H., Untersuchungen ueber die Bildung

u. Entwickelung d. Flusskrebses. Mit 5 (fein illum. u. schwarzen) Kpfert. gr. Fol. (26½ B.) Leipz., Voss. Velinp. cart. 12 thl.

Ratzeburg, Dr. J. T. C., Untersuchungen über Formen und Zahlenverhältnisse der Naturkörper. Mit 1 Kupfertaf. gr. 4. (5 B.) Berlin, (Hirschwald.) geh. n. 16 gr. od. 20 sgr.

Gratulationsschrift an Heren D. J. Alb. Ehtelwein.

Raumer, Fr. v., historisches Taschenbuch, vide Taschenbuch.

Rauscher, Weltpriester Prof. J. D. Ritter v., Geschichte der christl. Kirche. 2 Bde. gr. 8. (56 B.) Sulzbach, v. Seidel 3⅓ thl.

Rauschnick, D., das Bürgerthum und Städtewesen der Deutschen im Mittelalter. 3 Bändchen. gr. 12. (17 B.) Dresden, Hilscher. Velinp. geh. 1 thl. 3 gr. od. 1 thl. 3¼ sgr.

Raynal, G. T., philosophische und politische Geschichte der Niederlassungen und des Handels der Europäer in Nordafrika. Nach dessen Tode herausgeg. von Peuchet. Aus dem Franz. von F. G. Henning. 1r Bd. Mit 1 Charte von Nordafrika u. dem mittelländ. Meere. gr. 8. (43 B.) Leipzig, Fr. Fleischer. Velindruckp. 3 thl. 12 gr. od. 3 thl. 15 sgr.

Real-Encyklopädie, allgemeine deutsche, für die gebildeten Stände. (Konversations-Lexikon.) 1r — 4r Bd. A — G. 7te Original-Auflage. (Zweiter durchgesehener Abdruck.) gr. 8. (228 B.) Leipzig 1830, Brockhaus. Prän.-Pr. für 12 Bände 15 thl. — Schreibp. 20 thl. — extra fein Velinp. 36 thl.

12 Titel-Kupfer hierzu (Leipzig, Fr. Fleischer) kosten 1⅙ thl. Die systemat. Bildergallerie hierzu, in 226 lithogr. Blättern, (Freiburg bei Herder), kostet in 1 Band cart. n. 12½ thl.

Rebau, H., das Wissenswürdigste aus der Naturgeschichte, od. naturgeschichtl. Lehr- u. Lesebuch für Volksschulen. Nach seiner Naturgeschichte f. d. deutsche Jugend. bearb. 8. (11 B.) Stuttgart, Metzler 6 gr. od. 7½ sgr.

Reche, D. J. W., Erinnerungen an wichtige Wahrheiten und Lebensregeln, in einer Auswahl christlicher Religionsvorträge. 2r Thl. — Auch u. d. Titel: Volksweisheit. — Eine Reihe von christl. Religionsvorträgen, oder vollständigen Predigtauszügen über sinnreiche Denksprüche und volksthüml. Redensarten. gr. 8. (25 B.) Essen, Bädeker 1½ thl.

Der 1ste Theil: Beyträge zur Beförd. edler u. beruh. Grundsätze ꝛc. Ebend. 1805, kostet auch 1½ thl.

Recum, Geh. Rath Frhr. v., Kann mit gutem Erfolg ein ausgerottetes Weinbergs-Feld unmittelbar nach der Ausrottung und ohne das Feld mehrere Jahre ausruhen zu lassen, wieder mit Wein-Reben angepflanzt werden? Geprüft, nebst einigen prakt. Bemerkungen, die auf den Weinbau überhaupt Bezug haben. gr. 8. (2 B.) Coblenz 1828, Hölscher. geh. ⅓ thl.

Reden an studirende Jünglinge. Ein später, aber wohl bedachter Beitrag zu der bekannten Leipziger Disputation 1827. 8. (4 B.) Leipzig, Frohberger in Comm. geh. 6 gr. od. 7½ sgr.

Regeln des kathol. Missions-Vereins in Nord-Amerika, vide Plez.

Regeln, goldene, Denk- und Sittensprüche, 1200, Lehr-, Lese- und Dictirbuch für Jung und Alt in Schule und Haus. 8. (11 B.) Plön. (Kiel, Universitäts-Buchh.) 9 gr. od. 11¼ sgr.

Reichard, Regier.- u. Consistor.-R. D. H. G., Erinnerungen, Ueberblicke u. Maximen aus der Staatskunst des Alterthums, in Gemählden aus dem städtischen Leben u. aus den Geschichten und Verfassungen der Phönizier, Griechen, Karthaginenser und Römer. gr. 8. (44½ B.) Leipzig, Weidmann 3⅓ thl.

Reiche, J. G., authentiae posterioris ad Thessalonicenses epistolae vindiciae. 4 maj. (3¼ B.) Gottingae, Vandenhoeck et Ruprecht 6 gr. od. 7½ sgr.

Reichel, D. W., über das Entwicklungsgesetz des magnetischen Lebens im Menschen. Nebst der Geschichte zweier merkwürdiger Somnambulen. gr. 8 (13 B.) Leipzig, Lehnhold ⅔ thl.

Reichlin Meldegg, Prof. D. K. A. Frhr v., theologische Abhandlungen. 8. (11 B.) Greiz. (Leipzig, Kollmann) ⅔ thl.

Inhalt: Die Ursachen der Entwickelung des Mönchthums. — Rede zur Feier der christl. Primitien des Priesters A. G. von H. — Die Ursachen der Trennung der griech. u. latein. Kirche.

Reider, J. E. v., Annalen der Blumisterei, oder Beschreibung seltener und neuer vorzügl. Blumen- und Ziergewächse sammt deren Kultur- und Vermehrungsmethoden. 5r Jahrg. (oder Band) von 4 Heften mit 24 illum. Kupfern. gr. 8. Nürnberg, Zeh. Subscr.-Pr. n. 2 thl. 20 gr. od. 2 thl. 25 sgr. — Ohne Kupfer n. 1 thl. 10 gr. od. 1 thl. 12½ sgr.

Reihenfolge, chronologische, sämmtlicher Päbste, von Petrus bis auf Pius VIII., mit Bemerkung des Antritts-Jahres, der Dauer ihrer Verwaltung, des Tages ihres Todes, der wichtigsten Lebensmomente und Thaten derselben. 1 Tabelle in Roy.-Fol. Augsburg, Schlosser 6 gr. od. 7½ sgr.

Ist auch eine Beilage zu: Pius VIII. ꝛc.

Reinbeck, Hofr. Prof. D. G., Abriß der Geschichte der deutschen Dichtkunst und ihrer Literatur. Zum Gebrauche für die obern Abtheil. der nicht-gelehrten männl. u. weibl. Schulen. 8. (11 B.) Essen, Bädeker 14 gr. od. 17½ sgr.

Reindl, W., poetische Versuche. 8. (11 B.) Ingolstadt. (Regensburg, Reitmayr) 12 gr. od. 15 sgr.

Reinfelder, D. Fr., der Annus civilis des Römischen Rechts. 8. (12 B.) Stuttgart, Hoffmann 1 thl.

Reinhard, Cammer-Commiss.-R. P., die Stadt Meißen, ihre Merkwürdigkeiten und malerische Umgegend. Mit 12 Steindrücken. 8. (10½ B.) Meißen, Goedsche. geh. 1 thl. 6 gr. od. 1 thl. 7½ sgr. — Illuminirt 2 thl. 21 gr. od. 2 thl. 26¼ sgr. Ohne Abbildungen 15 gr. od. 18¾ sgr.

Reinhold, Caroline, die merkwürdigsten Begebenheiten aus der allgemeinen Geschichte. Belehrend und unterhaltend dargestellt für das kindliche Alter. 2te Aufl. Mit Vorwort vom Pfarrer J. H. W. Witschel. 2 Bdchen. Mit 12 illum. Kupfern. 12. (24¾ B.) Nürnberg 1830, Bauer u. Raspe. geb. 2 thl. — Mit schwarzen Kupfern 1 thl. 12 gr. od. 1 thl. 15 sgr.

— — Cornelia, oder die gütige Taufpathe. Ein Unterhaltungsbuch für die liebe Jugend, zur Bereicherung des Wissens und Veredlung des Herzens. Mit 4 illum. Kupfern. qu. 16. (10½ B.) Ebend. 1830. geb. 12 gr. od. 15 sgr.

Reinhold, Caroline, der kleine Declamator, oder Auswahl von Gedichten zum Vortrage in und außer der Schule für das kindliche Alter. Mit Titelkupfer. gr. 12. (6 B.) Nürnberg 1830, Bauer u. Raspe. br. 8 gr. od. 10 sgr.

— — Rudolph, der kleine Schweizerknabe. Eine unterhaltende und belehrende Geschichte. Mit 4 illum. Kupfern. qu. 16. (12¼ B.) Ebend. 1830. geb. 12 gr. od. 15 sgr.

† Reinhold, Prof. E., Handbuch der allgemeinen Geschichte der Philosophie für alle wissenschaftlich Gebildete. 2r Theil. Geschichte der neueren Philosophie, 1ste Hälfte. gr. 8. (37⅓ B.) Gotha, Hennings 2 thl. 18 gr. od. 2 thl. 22½ sgr.

Reise mehrerer Schlesier in die Alpen der Schweitz und Tyrol's, in Briefen des Grafen von P. Mit einer Ansicht des Oertler's in Tyrol. gr. 8. (11½ B.) Breslau 1830, Aderholz. geh. 1 thl.

Religions-Geschichte für Volksschulen, ꝛc., vide Buße.

Religionsunterricht, christlicher, nach dem Katechismus Lutheri, für Volksschulen. (Von Lindner) 8. (14¼ B.) Arnstadt, Mirussche Hofbuchhandlung 5 gr. od. 6¼ sgr.

† Repertorium für die Chemie als Wissenschaft und Kunst. Von D. R. Brandes. 3r Bd. 1ste Liefer. (Aselli — Baryum.) Mit 3 Kupfertaf. gr. 4. (26¼ B.) Hannover, Hahn'sche Hofbuchhandlung. Pränum.-Pr. 1 thl. 20 gr. od. 1 thl. 25 sgr.

— allgemeines, der Gesetzgebung für die Mecklenburg-Schwerinschen Lande. Herausgeg. vom Crim.-Coll.-Director A. N. Rötger. 2 Bde. in 4 Liefer. (A — Z.) 4. (290 B.) Güstrow 1824, 25. (Rostock, Stillersche Hofbuchhandlung) n. 8 thl.

— kritisches, für die gesammte Heilkunde. Herausgeg. vom Medicinal-R. Prof. Dr. J. L. Casper. 23r (Neue Folge 3r) Bd. 3 Hefte. Mit A. v Haller's Bildn. gr 8. Berlin, Reimer 2½ thl.

Die ersten 22 Bände stehen in den frühern Catalogen unter Rust.

† — homiletisches, oder Sammlung des Wissenswürdigsten auf dem Felde der neuesten homilet. Literatur, herausgeg. vom Pfarrer C. Fr. Dietzsch. 2r Bd. 1ste Hälfte. 8. (15 B.) Heilbronn, Drechsler. geh. 18 gr. od. 22½ sgr.

† — allgemeines, der gesammten deutschen medizinisch-chirurgischen Journalistik. Herausgeg. von Dr. C. F. Kleinert. 3r Jahrg. 1829. 12 Hefte. gr. 8. Leipzig, Kollmann 6 thl.

— dasselbe. General-Register zu dem II. Jahrgange (1828). gr. 8. (13½ B.) Ebend. geh. 16 gr. od. 20 sgr.

Zum Register für d. I. Jahrg. sind 5 Beilage-Blätter hiermit nachgeliefert.

Rese, General-Vikar Fr., Abriß der Geschichte des Bisthums Cincinnati in Nord-Amerika. Nach den franz. Berichten der Jahrbücher des Vereines zur Weiterverbreitung des Glaubens. (1s Heft.) gr. 8. (4 B.) Wien, (Wimmer.) geh. n. ⅓ thl.

Rettig, Dr. H. Chr. M., das erweislich älteste Zeugniss für die Aechtheit der in den Kanon des Neuen Testaments aufgenomm. Apokalypse; geprüft. gr. 8. (4 B.) Leipzig, Hahnsche Verlagshandlung. Velinp. 8 gr. od. 10 sgr.

Reumont, A., Aachens Liederkranz und Sagenwelt. 8. (24 B.) Aachen u. Leipzig, Mayer. geh. n. 1 thl. 8 gr. od. 1 thl. 10 sgr.

Rhode, Car., Res Lemnicae. Adjecta est Lemni tabula, descripta secund. Choiseulium. 8 maj. (4½ B.) Vratislaviae, Leuckart 12 gr. od. 15 sgr.

Richter, A., geometrische Aufgaben. 1r Thl. Lawsons Aufgaben über des rechtwinkligte Dreieck. gr. 8. (13 B. und 6 Steintaf. in gr. 4.) Halberstadt, Brüggemann. Velinp. 1⅓ thl.

Richter, D. C. G., Anweisung Vögel auszustopfen, nebst Angabe aller dazu erforderlichen Hülfsmittel. Mit Vorrede vom Pastor Brehm. Mit 2 Kupfertaf. gr. 12. (3 B.) Jena, Schmid. geh. 12 gr. od. 15 sgr.

Richter, Fr., Gott unter Menschen. Sieben geistliche Reden für die evangel. Christenheit, nebst einer bescheid. Vorstellung an unsere Theologen. 8. (10 B.) Zerbst, Kummer 10 gr. od. 12½ sgr.

Richter, D. Fr., der Rathgeber bei galanten Krankheiten, vornehmlich bei der venerischen Harnröhrenentzündung, dem sogenannten Tripper. Nebst Vorschriften und Mitteln, dieses Uebel gefahrlos zu machen, so wie schnell und gründlich zu heilen. 8. (6 B.) Quedlinburg, Basse 12 gr. od. 15 sgr.

† — — das Wissenswerthe über die Ansteckung der venerischen Krankheit. 3te verb. Aufl. (von dessen Taschenbuch für Mannspersonen.) 8. (8 B.) Ebend. 12 gr. od. 15 sgr.

♀ Richter, Prof. Dr. G. A., ausführliche Arzneimittellehre. Handbuch für prakt. Aerzte. 4r Bd. gr. 8. (41 B.) Berlin, Rücker 3 thl. 12 gr. od. 3 thl. 15 sgr.

♀ (Richter,) Jean Pauls (Fr.,) Briefwechsel mit seinem Freunde Christian Otto. 3r Bd. (Von 1799—1800.) 8. (24½ B.) Berlin, Reimer. Velindruckp. 2 thl.

♀ Richters, T. F. M., Reisen zu Wasser und zu Lande in den Jahren 1805 — 1817. Für die reifere Jugend zur Belehrung, und zur Unterhaltung für Jedermann. 9s u. 10s Bändchen. — Auch u. d. Titel: Reisen in dem Mittelmeere und in einigen der angränz. Länder; mit besond. Hinsicht auf den Charakter und die Lebensart der Seeleute. 4r u. 5r Thl. 8. (9s Bdchn. 12 B. rest 10s.) Dresden u. Leipzig, Arnold 2⅙ thl.

Alle 10 Bdchn., die 10⅓ thl. kosten, sind bis zum Erscheinen des 10ten Bdchns. noch zum Prän.-Pr. von 7½ thl. zu haben.

Riedel, D. J. Chr. L., über die Kennzeichen und Zufälle der häutigen Bräune der Kinder; oder Mittel zur Verhütung unvermuthet schneller Todesgefahr. Eine Belehrung für sorgfältige Eltern. Nebst 1 nach der Natur gezeichn. (u. illum.) höchst lehrreichen bildl. Darstellung der innern Vorgänge, die durch die häut. Bräune in den Athmungswerkzeugen hervorgebracht werden. 8. (14 Seiten.) Großschönau, (Zwickau, Richter) geh. n. 3 gr. od. 3½ sgr.

Riedig, M. C. G., Beschreibung einer Bohrmaschine für alle Arten Edelsteine. Zum Gebrauch für Künstler, namentlich Uhrmacher und Mechaniker, 8. (1 B. u. 1 Kupfertafel.) Leipzig, Schreibers Erben. br. 8 gr. od. 10 sgr.

Rienecker, G., der Hufschmied, oder die Pferde auf richtige Art zu beschlagen, 8. (2 B.) Suhl 1828. (Altenburg, Literatur-Comptoir.) geh. 6 gr. od. 7½ sgr.

Rio de Janeiro und seine Umgebungen im Jahr 1824, in Briefen eines Rigaer's (Ernst Ebel.) gr. 8. (8 B. und 2 Pläne.) St. Petersburg 1828. (Hamburg, Perthes u. Besser.) geh. 1 thl.

Ritschl, Fr. Guil., Schedae criticae quas loco commentat. propediem edendae. 8 maj. (3 B.) Halae, (Schwetschke et fil.) 6 gr. od. 7½ sgr.

Ritter, Prof. D. H., Abriß der philosophischen Logik. Für Vorlesungen. 2te, gänzlich umgearb. Aufl. gr. 8. (11¼ B.) Berlin, Trautwein 20 gr. od. 25 sgr.

Ritterburgen, die, und Bergschlösser Deutschland's, v. Gottschalck.

Rittler, D. Frz., die zehn Gebothe, in den Unterhaltungen eines Großvaters mit seinen Enkeln, durch sittliche Erzählungen erklärt. Ein Geschenk für gute Söhne und Töchter. 3te, rechtmäßige, vom Verfasser besorgte, Ausg. Mit Titelkupfer. 8. (11½ B.) Halberstadt 1830, Brüggemann. geh. ¾ thl.

Robinson Crusoe, der vollständige, neu nach dem Englischen bearbeitet. Mit 1 Kärtchen von Robinsons Insel. 2 Bdchen. Nebst biograph. Nachrichten von Alexander Selkirk und Daniel Defoe, und Erklärung einiger Kunstwörter der Schiffs- und Seefahrtskunde. 16. (42 B. u. 2 Titelvign.) Constanz, Wallis 1 thl.

Robolsky, Lehrer H., die kirchl. und häusl. Feste. Ein Handbuch für Lehrer u. Eltern, enthaltend eine Auswahl von Liedern u. Gebeten, 8. (28 B.) Neuhaldensleben, Eyraud ⅔ thl.

Rochus von Winnemuth. Ein satyrisch-biographisches Gemälde. Herausgeg. von ***r. 2 Thle. 8. (24½ B.) Ludwigsburg, Nast 1 thl. 12 gr. od. 1 thl. 15 sgr.

Rockstroh, D. H., der Thiergarten zu Lilienthal. Ein unterhalt. naturgeschichtl. Bilder- und Lesebuch für Knaben u. Mädchen. 3te verm. u. verb. Aufl. (Mit 21 fein illum. Kupfern.) 12. (9 B.) Berlin, Amelang. geb. 1 thl. 18 gr. od. 1 thl. 22½ sgr.

Roediger, M., Synopsis evangel. Matthaei etc. *vide* Synopsis.

Röding, D. C. N., der Freiheitskampf in Süd-Amerika. Nach den Memoiren des Generals Miller und andern zuverlässigen Quellen historisch dargestellt. gr. 8. (15½ B.) Hamburg 1830, Hoffmann u. Campe. geh. 1 thl. 12 gr. od. 1 thl. 15 sgr.

† Rödlich, prakt. und histor. Darstellung der Erd-Bau-Kunst, wie solche in verschied. Welttheilen betrieben wird, nebst der sichern Anweisung zur Verfertigung der im Wasser unauflösl. Mörtel-Steine u. Mörtel-Mauern. Nach der Orig.-Anweis. des verstorb. Fürstlich-Lichtenstein. Architekten Hartmuth. Mit vielen lith. Abbild. (auf 6 Fol.-Taf.) Berlin, Nortmann 2½ thl.

Erschien bereits 1826 unter einem andern, dem Inhalt nicht entsprechenden Titel.

Rohleder, Pastor Fr. Tr., Hauptlehren des christlichen Glaubens und Lebens, aus einigen alttestamentlich-biblischen Geschichts-Darstellungen entwickelt. 8. (8 durch Kreuzband verklebte B.) Hirschberg. (Breslau, Aderholz.) geh. 10 gr. od. 12½ sgr.

Ein Theil des Ertrages dieser Schrift ist zur Unterstützung der durch die diesjähr. Ueberschwemmung Verunglückten bestimmt.

— — die evangelisch-christliche Kirche, nach der Absicht ihres

göttlichen Stifters; in einigen Kanzel- und Altar-Reden dargestellt. 8. (9½ B.) Breslau, Aderholz 12 gr. od. 15 sgr.

Röhr, D. J. Fr., letzte Predigten und Reden vor einer Landgemeinde gehalten. 2te, verb. Aufl. 8. (15 B.) Zeitz 1830, Webel 16 gr. od. 20 sgr.

Romer Edler v. Kis-Enyitzke, Chemiker St., über die wasserdichte und vor dem Feuer schützende Farbemassa für Schindeldächer. (Hydasistegisch-pyromentische Farbemassa.) gr. 8. (1 B.) Wien, (Gerold.) geh. 6 gr. od. 7½ sgr.

Romett, Ch., Lehrbuch der ebenen Trigonometrie, besonders für angehende Practiker bearbeitet und durch viele Beispiele und interessante Aufgaben erläutert. Mit 1 Kupfertaf. u. einer vollständ. Tabelle der (wichtigsten) goniometr. Formeln. 8. (12 B.) Braunschweig, Meyer 18 gr. od. 22½ sgr.

Die Tabelle ist auch apart auf Schreibp. für ⅙ thl. zu haben.

Rose, Oberlehrer D., Gebete in gebundener und ungebundener Schreibart für Jünglinge in Gymnasien und höheren Bürgerschulen. 8. (13 B.) Berlin, Nortmann 12 gr. od. 15 sgr.

Rose, Heinr., Handbuch der analytischen Chemie. gr. 8. (39¾ B.) Berlin, (Posen u. Bromberg,) Mittler 2⅚ thl.

† Röse, D. B., Herzog Bernhard der Große von Sachsen-Weimar. Biographisch dargestellt. 2r Thl. Mit 1 Münztafel. gr. 8. (36 B.) Weimar, Ind.-Compt. 3 thl. 6 gr. od. 3 thl. 7½ sgr.

† Rosen. Ein Taschenbuch für 1830. (Mit 7 Kupfern u. 1 Vign.) 16. (33½ B.) Leipzig, Leo. Geb. mit Goldschnitt n. 2¼ thl. — In Fantasie-Papier n. 2½ thl. — Im franz. Einbande n. 4 thl. In Seide n. 5 thl.

Rosenbusch, Ad. v., 106 Schönheitsmittel, oder die Kunst, den menschl. Körper sowohl auf jede Art zu verschönern, als auch schön zu erhalten. Eleganten Damen und Herren geweiht. 8. (7 B.) Nordhausen, Fürst. geh. 8 gr. od. 10 sgr.

Rosenkranz, D. K., über Calderon's Tragödie vom wunderthätigen Magus. Ein Beitrag zum Verständniß der Faustischen Fabel. 8. (9 B.) Halle, Reinicke u. Comp. 18 gr. od. 22½ sgr.

† Rosenmüller, Prof. Dr. E. Fr. C., Scholia in vetus testamentum. Partis IX. Vol. I. — Etiam sub titulo: Salomonis regis et sapientis quae perhibentur Scripta. Latine vertit et annotat. perpetua illustr. Vol. I. Proverbia cont. 8 maj. (46¼ B.) Lipsiae, Barth 3 thl. 6 gr. od. 3 thl. 7½ sgr.

Rosenmüller, D. J. G., Erster Unterricht in der Religion. Für Kinder bearb. 9te, verb. u. berichtigte, einzig rechtmäß. Ausg. 8. (7 B.) Leipzig: E. Fleischer 4 gr. od. 5 sgr.

† Rossel, J. P., sprachlehrliches Lesebuch für Volksschulen aller Glaubensbekenntnisse. 1s Heft. 5te Aufl. (Neue Schreibung.) — 2s Heft. 2te Aufl. (Alte Schreibung.) 8. (7¼ B.) Aachen, Rossel n. 6 gr. od. 7½ sgr.

Rossi, J., Beschreibung der Entstehung, der Fortschritte, des gegenwärt. Zustandes des in der königl. privileg. Stadt Kaiser-Karlsbad befindlichen Hospitals für arme Fremde aller Nationen. 12. (1⅓ B.) Wien, (Wallishausser.) geh. ⅔ thl. baar.

Zum Besten dieses wohlthätigen Instituts.

Rotermund, Pastor D. H. W., Geschichte der Domkirche St. Petri zu Bremen, und des damit verbundenen Waisenhauses und der ehemal. Domschule, von ihrem Ursprunge und mancherlei Schicksalen bis zum Jahre 1828. Mit 2 Abbild. in gr. 4. — gr. 8. (23 B.) Bremen, Kaiser 2 thl.

Als Anhang ist beigefügt: Register der Einkünfte der Probstey zu Bremen. Mitgetheilt von D. J. M. Lappenberg zu Hamburg.

Rötger, A. N., Repertorium der Gesetzgebung für Mecklenburg-Schwerin, vide Repertorium.

Roth, Dr. J. J., de Electricitatis in organismum humanum effectu. Dissert. physiologico-pathol. 4 maj. (3½ B.) Monachii. (Augsburg, Wolff.) geh. 6 gr. od. 7½ sgr.

Roth, Rector K. L., Anthologie lateinischer Gedächtnissübungen. 1s Bdchen. Stellen aus Dichtern. gr. 8 (12½ B.) Nürnberg, Schrag 12 gr. od. 15 sgr.

(— — und Nägelsbach,) Uebungen des lateinischen Stils, mit Kommentaren und Hinweisungen auf die Zumptische und Schulzische Grammatik. 1s Heft, für reifere Gymnasialschüler. gr. 8. (9 B.) Ebend. 9 gr. od. 11¼ sgr.

Rothe, D. M., Taschenbuch für die Jugend, vide Taschenbuch.

Rother, Diak. K. H., Grundzüge des reinen Christenthums für evangelische Katechumenen, zunächst für die seinigen. 8. (10½ B.) Breslau. Gosohorsky 8 gr. od. 10 sgr.

Rotteck, Hofr. D. C. v., Sammlung kleinerer Schriften, meist historischen und politischen Inhalts. 2 Bde. gr. 8. (39 B.) Stuttgart, Gebr. Franckh 3 thl. 6 gr. od. 3 thl. 7½ sgr.

Rousseau, J. B., Spiele der Muse. Nebst e. Vorworte von La Motte-Fouqué. 2te stark verm. Ausg. gr. 8. (16½ B.) Frankfurt, Brönnersche Buchh. geh. 1 thl. 3 gr. od. 1 thl. 3¾ sgr.

Rouvroy, Artill.-Pr.-Lieut. Oberlehrer W. H. v., Vorlesungen über die ersten Anfangsgründe der Physik und Chemie, ins Besondere als Vorbereitung zu dem Studium der Artillerie. Zum Gebrauch der Königl. Sächs. Militär-Akademie. gr. 8. (13 B. u. 1 Steintaf.) Dresden u. Leipzig, Arnold' 1½ thl.

Rückert, D. E., der Dienst der Athena, nach seinen örtlichen Verhältnissen dargestellt. gr. 8. (12½ B.) Hildburghausen, Kesselring in Comm. Velinp. br. n 1 thl.

Rückert, L. J., offene Mittheilungen an Studirende über Studium und Beruf. Als Anhang eine Predigt. gr. 8. (20 B.) Leipzig, Weidmann 1 thl. 8 gr. od. 1 thl. 10 sgr.

Rückkehr, die, zum Glauben, dargestelt in der merkwürd. Führung eines protestant. Geistlichen in Deutschland. — Oder Selbstbiographie von Wilh. Köllner. Mit e. Vorrede des Verf. der Schrift: „Die Verbindung des Sichtbaren mit dem Unsichtbaren." 2te fortgesetzte Aufl. Mit dem Bildniß des Verf. 8. (16 B.) Basel, Spittler. geh. 16 gr. od. 20 sgr.

† Rüdel, Diak. M. K. E. G., Festpredigten und Amtsreden. gr. 8. (20 B.) Leipzig 1830, Köhler 1 thl. 8 gr. od. 1 thl. 10 sgr.

Ist eine unter veränd. Titel fortgehende Sammlung der Tauf-, Confirmations- und Abendmahlsreden des Verfassers.

*Rüdel, Diak. M. K. E. G., Tauf- und Traureden. 2s Bdchen 3te, u. 3s Bdchen 2te Auflage. 8. (à 13 B.) Leipzig, Köhler à ⅔ thl.

— — über den Gemeingeist als den besten Pfleger gemeinschaftlicher Wohlfahrt. Eine Predigt, gehalten beim Raths-Wechsel in Leipzig, und auf Verlangen in den Druck gegeben. gr. 8. (1½ B.) Ebend. geh. 3 gr. od. 3¾ sgr.

Rudelbach, D. A. G., die Einsetzung des christl. Hirtenamts, Homilie über Evangel. Joh. XXI, 15 — 19. gr. 8. (2 B.) Dresden (Leipzig, Reclam in Comm.) geh. 3 gr. od. 3¾ sgr.

— — das Reich Jesu Christi. Predigt über den Brief an die Hebräer XII, 28. gr. 8. (1¼ B.) Waldenburg. (Ebend.) geh. 2 gr. od. 2½ sgr.

— — die Kennzeichen der falschen Propheten. Predigt. gr. 8. (1¾ B.) Berlin, Franklin u. Comp. geh. 3 gr. od. 3¼ sgr.

†Rudolphi, Prof. Dr. C. A., Recentioris aevi Numismata virorum rebus medicis et physicis meritorum memoriam servantia coll. et recens. 8 maj. (12 B.) Berolini, Dümmler ⅔ thl.

Rudolphi, Dr. C. Ed., Monstrorum trium praeter naturam, cum secundinis coalitorum disquisitio. Acced. tabulae aenene III. 4 maj. (3 B.) Ibidem. geh. 1 thl.

Rudolphi, Dr. K. A., über Anatomie. (Aus dem med. chir. encycl. Wörterbuche abgedr.) gr. 8. (2 B.) Berlin 1828, Boike. geh. 8 gr. od. 10 sgr.

Ruef, Prof. D. J. M., Handbuch der christlichen (katholischen) Moral. 2te Aufl. 2 Thle. gr. 8. (66 B.) München, Michaelis 3¼ thl.

♀Rugendas, M., malerische Reise in Brasilien. 1ste Abtheil. oder 9te Liefer.: Landschaften. No. 3. Roy-Fol. (2 B. u. 5 Steintaf.) Paris. (Leipzig, Barth.) Velinp. n. 4 thl. — Chines. Pap. n. 5 thl.

Rumpf, Hofr. J. D. F., 318 Briefe berühmter und geistreicher Männer und Frauen, zur vielseitigen Bildung des Stils, des Tones und des Geschmacks im brieflichen Umgange. gr. 8. (27 B.) Berlin, Hayn 1 thl. 12 gr. od. 1 thl. 15 sgr.

— — grammatisch-stilistisches Wörterbuch der deutschen Sprache, zur Beförderung eines richtigen und schönen Ausdruckes der Gedanken. gr. 8. (28½ B.) Ebend. 2 thl.

Rumpf, Universitäts Instrumenten- und Maschinen-Inspector, J. Ph., Verzeichniss der Maschinen, Apparate und Modelle, welche in der mechan. Werkstatt des Verfassers in Göttingen verfertigt werden. Nebst e. Anhange mit 6 Kupfertafeln, worin neu erfundene und ausgeführte Maschinen beschrieben und abgebildet sind. gr. 8. (4½ B. Göttingen, Vandenhoeck u. Ruprecht.) geh. 12 gr. od. 15 sgr.

Runde, D. J. Fr., Grundsätze des gemeinen deutschen Privatrechts. 8te rechtmäß. Auflage, herausgeg. vom Canzlei-Director, Geh. Regier.-R. D. Chr. L. Runde. gr. 8. (49 B.) Göttingen, Dieterich 2 thl. 4 gr. od. 2 thl. 5 sgr.

Runge, Dr., Resultate chemischer Untersuchungen der Cynareen, Eupatorinen, Radiaten, Cichoreen, Aggregaten, Valerianeen und Caprifolien, in Auffindung u. Nachweisung

eines diesen Pflanzenfamilien eigenthüml. Stoffes. 4. (2½ B. Breslau 1828, Grass, Barth u. Comp. Velinp. geh. ¼ thl.

Rust, D. J., Rede bei Eröffnung der Vorlesung: Einleitung in die Dogmatik, mit besond. Rücksicht auf die Gegensätze, welche die theolog. Ansicht unserer Tage darbietet. Auf besond. Verlangen dem Druck übergeben, gr. 8. (2¼ B.) Erlangen 1828. (Nürnb., Bauer u. R.) geh. 4 gr. od. 5 sgr.

♀ Rust, Dr. J. N., Magazin für die gesammte Heilkunde, 30r Bd. 3 Hefte. Mit Abbild. gr. 8. Berlin, Reimer 3 thl.

— — und Casper, kritisches Repertorium, *vide* Repertorium.

Rutta, Geistl. Rath C., Trauerrede auf Papst Leo XII. gr. 8. (1½ B.) Würzburg, Stahel. geh. 2 gr. od. 2½ sgr.

Sachs, Dr. A., Beschreibung des elastischen Litagurwerkzeuges und der birnförmigen Brenneisen. Mit 1 Steintaf. in gr. Fol. — gr. 8. (2¼ B.) Berlin, Reimer 8 gr. od. 10 sgr.

♀ Sachs, Hans, eine Auswahl für Freunde der ältern, vaterländ. Dichtkunst, von J. A. Götz. 2s u. 3s Bdchen. Mit 2 Kupfern. gr. 12. (22½ B.) Nürnberg, Bauer u. Raspe. geh. 1 thl.

Sachs, D. J. J., aerztliches Gemälde des weiblichen Lebens im gesunden und krankhaften Zustande, aus physiologischem, intellektuellem und moralischem Standpunkte. Ein Lehrbuch für Deutschlands Frauen. 8. (26 B.) Berlin, Vereinsbuchhandlung. geh. 1 thl. 20 gr. od. 1 thl. 25 sgr.

♀ Sachs, Ritter Prof. Dr. L. W., Handbuch des natürlichen Systems der praktischen Medicin. 1r Thl. 2te Abtheil. die zweite Ordnung der Entzündungen enthaltend. gr. 8. (34½ B.) Leipzig, Voss 3 thl.

Sachs, Regier.-Bau-Inspektor S., Auflösungen der in Meier Hirsch's Sammlung von Beispielen ꝛc. enthaltenen Gleichungen und Aufgaben. Zum Selbstunterricht. 4te verb. Aufl. 8. (28 B.) Berlin, Duncker u. Humblot 1 thl. 16 gr. od. 1 thl. 20 sgr.

Sachsen, das Königreich, unter König Anton I., oder: Handlexicon über alle im Königreich Sachsen gelegenen Städte, Flecken, Dörfer, Ritter- und Freigüter, Hammerwerke, Vorwerke, Mühlen, ꝛc. nach ihren Lagen, Gerichtsbezirken, geistlichen Verhältnissen und richtig bestimmten Postbestellkreisen, mit Angabe der Stunden-Entfernung von denselben. 8. (16 B.) Leipzig 1830, Lauffer. geh. 18 gr. od. 22½ sgr.

♀ Sach-Wörterbuch, allgemeines deutsches, aller menschlichen Kenntnisse und Fertigkeiten, verbunden mit den Erklärungen der aus andern Sprachen entlehnten Ausdrücke und der weniger bekannten Kunstwörter. Fortgesetzt von Alb. Schiffner. 9r Bd. Sp. bis Uzon. 8. (50½ B.) Meißen 1830, Goedsche. Pränum.-Pr. 1⅓ thl. — Schreibp. 1 thl. 20 gr. od. 1 thl. 25 sgr.

♀ — dasselbe. Neue Ausgabe in Heften. 31s — 44s Heft. (Bis Schacken.) 8. Ebend. à 6 gr. od. 7 sgr.

Sailer, J. M., vollständiges Gebethbuch für katholische Christen. (11te, mit besond. Fleiße durchgesehene Aufl.) 8. (28¼ B. Titelkupfer u. Titelvign.) München, Lentner 12 gr. od. 15 sgr.

Saint-Gervais, D. G. de, die Kunst sich selbst zu heilen, oder

Behandlung der venerischen Krankheiten durch die Vegetalmethode, in Gemäßheit einer der medicin. Facultät am 1. Febr. 1825 über die Heilung der Lustseuche ohne Quecksilber, überreichten Denkschrift. gr. 8. (1 B. Frankfurt; Leipzig, Magazin für Ind.) geh. 2 gr. od. 2½ sgr.

Saint-Gervais, D. G. de, gründl. Heilung der Flechten-Krankheiten durch Zerstörung ihres Urstoffes, vermittelst einer leicht zu befolgenden Reinigungs-Methode, mit prakt. Bemerk. begleitet, über die Reinigung der ganzen Masse des Blutes zur Heilung vieler Krankheiten. Aus dem Franz. mit Vorwort von D. J. F. Gaudelius. gr. 8. (1 B.) Ebend. geh. 2 gr. od. 2½ sgr.

Saintine, X. B., die Feldzüge in Italien. 1r Thl.: Die Alpenfeldzüge von 1792—96. — 2r Thl. in 2 Bdchen: Der Feldzug von 1796 und 1797. Aus d. Franz. mit Zusätzen und Anmerkungen. 16. (45 B. u. 3 Pläne.) Darmstadt, Leske. geh. 1 thl. 3 gr. od. 1 thl. 3¾ sgr.

Salat, Dr. J., Wahlverwandtschaft zwischen dem sogenannten Supernaturalisten und Naturphilosophen; mit Verwandtem. — Auch gegen neue Umtriebe des Obskurantismus, vornehmlich im deutschen Osten und Norden. Nebst Aufschlüssen über Neues im Süden. gr. 8. (35½ B.) Landshut, Thomann 2 thl. 4 gr. od. 2 thl. 5 sgr.

Salomo's Denksprüche, übers. u. erläut. von Böckel, *vide* Böckel.

Salomonis regis et sapientis quae perhib. Scripta, *v.* Rosenmüller.

Salomon, D. G., Denkmal der Erinnerung an Moses Mendelssohn, zu dessen erster Säcularfeier im Sept. 1829, oder Gedanken über die wichtigsten Angelegenheiten der Menschheit aus den Schriften des unsterbl. Weisen, nebst einem Blick in sein Leben. 8. (13 B.) Hamburg, Hoffmann u. Campe. geh. 1 thl.

— — Festpredigten für alle Feyertage des Herrn, gehalten im neuen Israelitischen Tempel zu Hamburg. gr. 8. (26 B.) Hamburg, Nestler. geh. 1 thl. 16 gr. od. 1 thl. 20 sgr.

♀ Salvandy, N. A. v., Polen und König Johann Sobiesky. Aus d. Franz. 2r u. 3r Bd. gr. 8. (45 B.) Stuttgart, Gebr. Franckh. geh. 2 thl. 12 gr. od. 2 thl. 15 sgr.

Salzmann, W. F., orthographische Belehrungen, oder gründl. Unterricht, jedes deutsche Wort recht zu schreiben, ꝛc. 3te Ausg. 8. (8½ B.) Kitzingen 1830, Gundelach. geh. 5 gr. od. 6¼ sgr.

Samhaber, Assessor C., Anthea. — Sammlung von Hymnen, Oden, Psalmen, Liedern und Elegien zur Erhebung des Geistes und zur Erregung religiöser Gefühle. gr. 12. (6½ B.) Augsburg, Wolff. geh. 12 gr. od. 15 sgr.

♀ Sammlung auserles. Abhandlungen zum Gebrauche prakt. Aerzte. (Herausgeg. von D. C. Fr. Kühn.) 36r Bd. 4s und 37r Bd. 1s u. 2s Stück. — Auch u. d. Titel: Neue Sammlung ꝛc. 12r Bd. 4s u. 13r Bd. 1s u. 2s Stück. gr. 8. (36¼ B.) Leipzig, Dyk à Stück 18 gr. od. 22½ sgr.

— dieselbe. — Allgemeines Register über die zwölf ersten Bände der Neuen Sammlung. gr. 8. (8 B.) Ebend. 12 gr. od. 15 sgr.

— medizinischer (medizinisch-praktischer) Dissertationen von Tü-

bingen. In Ueberſetzung herausgeg. von D. J. S. Weber. 3s (u. letztes) Stück, mit einem Inhalts- u. Sachregiſter über die 3 Stücke. gr. 8. (19 B.) Tübingen, Laupp 1⅛ thl.

1s — 4s Stück, Ebend. 1820 — 24, koſten 3 thl. 21 gr. od. 3 thl. 26⅔ sgr.

†Sammlung mehrſtimmiger Geſänge für den Geſang-Unterricht in Schulen u. a. Lehranſtalten, herausgeg. von G. F. Kübler. 2s Heft. gr. 8. (4 B.) Stuttgart, Metzler n. 7 gr. od. 8¾ sgr.

‡— vollſtändige, hiſtoriſch und kritiſch bearbeitete, der württemberg. Geſetze. Herausgeg. von D. A. L. Reyſcher. 2r Bd. Enthaltend die Staats-Grund-Geſetze vom 21. July 1495 bis 31. Dez. 1805. gr. 8. (41½ B.) Stuttgart, v. Cotta 3⅛ thl.

— von verbeſſerten alten Kirchenliedern nach den alten bekannten Melodieen, und von einigen neueren. Nebſt e. Anhange von 6 Meßgeſängen für die verſchied. Zeiten des Jahres. 12. (6⅛ B.) Köln, DuMont-Schauberg 4 gr. od. 5 sgr.

‡— ein-, zwei-, drei- und vierſtimmiger Schul-Lieder von verſchied. Componiſten. In drei Heften herausgeg. vom Muſiklehrer L. Erk. 2s u. 3s Heft. gr. 8. (12½ B.) Eſſen, Bädeker à 8 gr. od. 10 sgr.

‡— von Schweizer-Pflanzen. Nach der Natur und auf Stein gezeichnet von J. D. Labram; Text (in deutscher Sprache) von Dr. J. Hegetschweiler. 43s — 45s Heft. Jedes mit 6 illum. Tafeln und so vielen Blättern Erklärung. kl. 8. Basel, Spittler à 10 gr. od. 12½ sgr.

— der Verordnungen der freyen Hanſe-Stadt Hamburg, ſeit 1814. 10r Bd. Verordnungen von 1827 und 1828, nebſt einem Nachtrage Bergedorfer Verordnungen, bearb. vom Archivarius D. J. M. Lappenberg. gr. 8. (32½ B.) Hamburg, (Perthes u. Beſſer in Comm.) n. 2 thl. 20 gr. od. 2 thl. 25 sgr.

Der Nachtrag iſt auch für n. 1⅛ thl. apart zu haben.

1r — 9r Band koſten n. 22 thl. 18 gr. od. 22 thl. 22½ sgr.

Sämund's Edda des Weiſen, oder die älteſten Norräniſchen Lieder. Als reine Quellen über Glauben und Wiſſen des germaniſchen vorchriſtlichen Norden. Von J. L. Studach. 1ste Abtheil. gr. 4. (23½ B.) Nürnberg, Schrag 3¼ thl.

Sauer, Dr. J., Christus, Praestantissimum Verae Tolerantiae Exemplum. Dissertatio. 8. (2 B.) Vratislaviae, Aderholz. geh. 4 gr. od. 5 sgr.

‡Say, J. B., Handbuch der practiſchen National-Oeconomie. Aus d. Franz. mit vielen Anmerk. von F. A. Rüder. 3r Bd. gr. 8. (16½ B.) Leipzig, Lehnhold 1 thl.

‡— — daſſelbe u. d. Titel: Vollſtänd. Handbuch der National-Oekonomie. Aus dem Franz. von J. v. Th. 3r u. 4r Bd. gr. 8. (46¼ B.) Stuttgart, Metzler 2 thl.

Schacht, Th., der Reichstag zu Worms, *vide* Luther, unter Kunſtſachen im Anhange.

Scharfblicke in das Gebieth der natürlichen Magie, oder Bosco's aufgeſchloſſenes Zauberkabinet. Nebſt einigen damit verbund. Original-Anekdoten. Eine freundliche Gabe für alle jene, welchen es darum zu thun iſt, die angeſtaunten Ta-

schenspielerkünste der neueren Zeit ganz zu durchblicken, oder auch selbst darzustellen. Von Jukundus Hilarius Possenreich. 16. (3 B.) Halberst., Brüggemann. geh. u. verkl. 10 gr. od. 12½ sgr.

Schärtlich, J. C., neues Choral-Buch für Bürger- und Landschulen. Eine Sammlung von 76 der gewöhnl. Kirchen-Melodieen und der Liturgie für 2 Singstimmen, nebst einigen Vorübungen in Dur und Moll. 2te verm. u. verb. Aufl. 8. (4 B.) Potsdam, Riegel. br. n. 4 gr. od. 5 sgr.

♀ Schauplatz, neuer, der Künste und Handwerke. Mit Berücksichtigung der neuesten Erfindungen, 45r Bd. — Auch u. d. Titel: Der Brunnen- Röhren- Pumpen- und Spritzenmeister, auch Bleiarbeiter. Nach d. Franz. der Hrn. Janvier und und Biston-frei bearb. von J. G. Petri. Mit 3 lith. Tafeln u. angehängter Literatur. 8. (16½ B.) Ilmenau, Voigt 1 thl.

— derselben 46r Bd. — Auch u. d. Titel: Prof. D. S. Stratingh, Ez., über die Bereitung, die Verbindungen und die Anwendung des Chlors in chemischer, medicin., ökonom. und technischer Hinsicht. Frei aus d. Holländ., mit Benutzung des neuesten Werkes von Chevallier und mit Anmerk. vom Prof. D. Caj. G. Kaiser. Mit 6 lith. Tafeln u. 1 Reductionstabelle für Maße u. Gewichte. 8. (26 B.) Ebend. 1½ thl.

— derselben 47r u. 48r Bd. — Auch u. d. Titel: Baumeister C. Matthaey, theoretisch-prakt. Handbuch für Zimmerleute, in allen ihren wesentlichen Verrichtungen. 3 Theile. — I. u. II. Thl. Mit 73 Steintaf. 8. (41 B. incl. 1 Tab.) Ebend. 3 thl.

Scheibler, Landsgerichts-Rath C. v., Untersuchungen über Gleichheit und Freiheit. gr. 8. (7 B. u. 1 Tabelle in gr. Fol.) Aachen, Mayer. geh. 16 gr. od. 20 sgr.

Scheidler, D. K. H., über die Abschaffung der Duelle unter den Studirenden; mit besond. Rücksicht auf die hierauf bezügl. Schriften d. Hrn. Geh. Kirchenrath D. Paulus und d. Hrn. Kirchenrath D. Stephani. (Aus der Minerva abgedr.) 8. (11 B.) Jena, Bran. geh. 12 gr. od. 15 sgr.

Schein, D. J. M., von der Grundbuchs-Führung und den bey Uebertragung oder Löschung dinglicher Rechte zu beachtenden gesetzlichen Vorsichten, mit Bezug auf das neue bürgerl. Gesetzbuch, die ergang. höchsten Verordnungen und Grundbuchs-Patente; ferner von den mit dem Grundbuche verbund. Urbarial-Rechten. Theoretisch u. practisch bearb. 3te verm. Aufl. gr. 8. (13 B. u. 1 Tab.) Grätz 1830, Damian u. Sorge. br. 1¼ thl.

Schellenberg, Cammer-Revisor, Gewinn- und Verlusttabellen für alle europäische Handelsplätze, beim Waarenhandel und bei Wechselgeschäften, so wie auch beim Ein- und Verkauf der Staatspapiere. gr. 8. (26½ B.) Leer, Vogler in C. cart. 1⅔ thl.

Der 2te Thl. hat den Titel: Gewinn- u. Verlusttabellen für Banquiers, Kaufleute u. Geschäftsmänner, und für alle, die mit Geld- u. Wechselgeschäften zu thun haben, wie auch für Lehrer der kaufmänn. Arithmetik, um mit leichter Mühe allerlei Aufgaben daraus zu entwerfen.

Schelling, Fr. W. J., (Rede) zur öffentl. Sitzung der Königl.

Akademie der Wissenschaften am Vorabend des Ludwigs-Tages 1829. gr. 4. (1 B.) München, (Weber.) geh. 3 gr. pd. 3¾ sgr.

Schenk, Diac. C. G. F., neues evangelisch-christliches Religionsbuch für Volksschulen und den Confirmanden-Unterricht. 8. (6 B.) Berlin 1830, L. Oehmigke 4 gr. od. 5 sgr.

‡ Schepeler, K. P. Oberst v., Geschichte der Spanischen Monarchie, von 1810 bis 1823. 1r Thl. Von 1810 bis 1813. Worin die Geschichte der außerordentlichen Cortes und Uebersicht der Kriegsbegebenheiten auf der Halbinsel. gr. 8. (45½ B.) Aachen u. Leipzig, Mayer. geh. n. 3 thl. 16 gr. od. 3 thl. 20 sgr.

Schertle, geb. Friedemann, Claire, Gedichte und Erzählungen. 8. (8½ B.) Wien 1830, Tendler. geh. 12 gr. od. 15 sgr.

Schicksal, das, der guten Geschwister Agnes und Anton. Eine Erzählung für die Jugend, insbesond. für größere Mädchen. Von dem Verf. des ‡ Godfrid. 12. (4½ B.) Münster, Coppenrath. geh. 4 gr. od. 5 sgr.

Schießler, S. W., Carnevals-Almanach, vide Carnevals-Almanach.

‡ Schilling, D. E. M., das Landwirthschafts-Recht der deutschen Bundesstaaten. 2r Bd. — Auch u. d. Titel: Handbuch des Landwirthschafts-Rechts der Königl. Preußischen Staaten. gr. 8. (38¼ B.) Leipzig, Fest 2 thl.

Schimko, Physicus D. J. G., das Hahnemannische System in mathematischer und chemisch-geolog. Hinsicht betrachtet und widerlegt. 8. (3 B. u. 1 Tab. Wien, Gerold in Comm.) n. 11 gr. od. 13¾ sgr.

Schindler, Dr. H. B., die idiopathische, chronische Schlafsucht. Durch Krankheitsfälle erläutert. gr. 8. (24 B.) Hirschberg, Krahn. Druckwelinp. 1 thl. 8 gr. od. 1 thl. 10 sgr.

Schinz, D. H. R., Beschreibung und Abbildung der Eier und künstlichen Nester der Vögel, welche in der Schweiz, in Deutschland, und den angränzenden nördlichen Ländern brüten. Mit (20 sehr sauber) illum. Kupfern. X — XIII. (letztes) Heft. gr. 4. (10 B.) Zürich, Orell, Füßli u. Comp. n. 10⅔ thl. Alle 13 Hefte kosten n. 34 thl. 16 gr. od. 34 thl. 20 sgr.

‡ Schirach, C. v., Handbuch des Schleswig-Holsteinischen Criminal-Rechts und Prozesses. Mit einem Vorworte und einigen Anmerkungen vom Prof. Ritter D. N. Falck. 2r Bd. — Auch u. d. Titel: Handbuch des Schleswigschen Criminalrechts, nebst Zusätzen zum Holsteinischen. gr. 8. (40¼ B.) Altona, Hammerich 2 thl. 12 gr. od. 2 thl. 15 sgr.

Schirlitz, Oberlehrer D. W. G., Propädeutik der Philosophie. Für den Gebrauch in oberen Gymnasial-Classen und für junge Studierende. 8. (5 B.) Cöslin, Hendeß 8 gr. od. 10 sgr.

(Schlatter, Dan.,) Bruchstücke aus einigen Reisen nach dem südlichen Rußland, in den Jahren 1822 bis 1828, Mit besonderer Rücksicht auf die Nogayen-Tataren am Asowschen Meere. Mit 15 lith. Abbild. u. 1 Charte. (Mit Vorwort von J. J. Bernet.) gr. 8. (32½ B.) St. Gallen 1830, Huber u. Comp. in Komm. n. 3 thl. 8 gr. od. 3 thl. 10 sgr.

Schlegel, Fr. v., philosophische Vorlesungen, insbesondere über Philosophie der Sprache und des Wortes. Geschrieben und

vorgetragen zu Dresden im December 1828 und in den ersten Tagen des Januars 1829. Mit dem Bildnisse des Verfassers. gr. 8. (20½ B. u. allegor. Schluß-Vign., rest Bildniß.) Wien 1830, Schaumburg u. Comp. 1 thl. 16 gr. od. 1 thl. 20 sgr.

Das Bildniß wird in der Leipziger Ostermesse 1830 nachgeliefert.

Schlegel, Confer.-R. Prof. D. J. F. W., Staats-Recht des Königreichs Dänemark und der Herzogthümer Schleswig, Holstein und Lauenburg, mit steter Berücksichtigung der ältern Verfassung dieser Länder. Aus d. Dän. übers. vom Kammerrath F. H. W. Sarauw. 1r Thl. gr. 8. (43 B.) Schleswig, Taubstummen-Inst. 3 thl.

(Schleiermacher, D. Fr.,) Monologen. 4te Ausgabe. gr. 12. (4½ B.) Berlin, Reimer. geh. 12 gr. od. 15 sgr.

Schlichthorst, C., Rio de Janeiro wie es ist. Beiträge zur Tages- und Sitten-Geschichte der Hauptstadt von Brasilien, mit vorzügl. Rücksicht auf die Lage des dortigen deutschen Militairs. 8. (25 B.) Hannover, Hahn'sche Hofbuchh. geh. 2 thl.

Schlözer, Prof. Chr. v., Versuch einer näheren Bestimmung der allgem. Grundsätze, auf welchen der natürliche Preis der Güter überhaupt, und insonderheit der der edlen Metalle beruht, und demnächst Untersuchung der Frage: in wiefern die Platinna fähig ist, den übrigen edlen Metallen gleich als allgem. Werthzeichen, oder als Geld benutzt zu werden? gr. 8. (3 B.) Berlin, Eichhoff u. Krafft ¼ thl.

Schlüssel, allgemeiner, zur einfachen und doppelten Buchhaltung. Aus d. Engl. von N. Levi. 4te Ausg. 12. (3½ B.) Stuttgart, Hoffmann. br. 6 gr. od. 7½ sgr.

Schlüter, Cl. A., Provinzialrecht der Provinz Westphalen. 1r Bd. vide Provinzialrechte.

Schlüter, Lehrer H., Versuch einer ins Einzelne gehenden Darstellung der wechselseitigen Schuleinrichtung in einer gemischten Volksschule von reichlich 100 schulpflicht. Kindern, mit einiger Abänderung geformt nach dem gegeb. Vorbilde der Normalschule zu Eckernförde. gr. 8. (5½ B. u. 4 Tab.) Schleswig, Taubstummen-Inst. geh. 10 gr. od. 12½ sgr.

Schlüter, H., und J. v. Essen, practische Rechnenschule. Ein Exempelbuch für Rechnenschüler in Volksschulen. 2 Theile, circa 3200 Aufgaben enthaltend. 3te Aufl. 8. (18 B.) Rehorst 1825; Lübeck, v. Rohden n. 12 gr. od. 15 sgr.

Schmerbauch, D. M., Geschichte und Beschreibung des Doms zu Erfurt. Mit Anführung der in dieser und der Severi-Kirche sich befindlichen merkwürdigen Gegenstände. Mit 1 Abbild. des Doms. gr. 8. (4 B.) Erfurt, Maring 15 gr. od. 18¾ sgr.
Ohne Abbild. 6 gr. od. 7½ sgr.

— — das weibliche Geschlecht in seiner höchsten Würde. Eine moralische Schilderung. Mit 1 Titelbild u. 1 Musikbeil. 8. (5 B.) Leipzig, Hartknoch in Comm. br. 12 gr. od. 15 sgr.

Zum Besten der Schülerinnen des Martinsstiftes zu Erfurt.

Schmid, Pfarrer J. N., der lustige Hochzeitlader, oder Einladungen zur Hochzeit, Danksagungen und Lieder nach derselben. Nebst Einlad. zum Scheibenschießen; und einem deut-

schen, latein. u. franz. Titularbuche, besonders für Schullehrer auf dem Lande. 3te Ausg. 8. (7¼ B.) München 1830, Daisenberger. geh. 8 gr. od. 10 sgr.

Schmidt, Ant., Thesauri juris ecclesiast. — Continuatio, *v.* Gratz.

Schmidt, Car., de praepositionibus graecis, *vide* Cauer.

Schmidt, C. W., die verbesserte Kartoffelbranntweinbrennerei mit einem neuen Dampf-Apparat. 2te, vermehrte, mit den neuen Erfahrungen u. Erfindungen bereicherte, durchaus praktisch bearb. Aufl. Mit 2 Kupfern. 8. (10½ B.) Königsberg, Borntträger 20 gr. od. 25 sgr.

Schmidt, D. G. L., Portugal seit der Usurpation Dom Miguels. Eine getreue und zusammenhäng. Darstellung der merkwürd. Begebenheiten, Schreckens- u. Greuelscenen seit der Rückkehr des Prinzen im Febr. 1828 bis auf den heutigen Tag. Nebst e. histor. Uebersicht der wichtigsten polit. Ereignisse in Portugal seit der Revolution von 1820 und einer Entwickelung der Rechte Dom Pedro's auf den portug. Thron. Nach den zuverläss. engl. u. franz. Quellen bearb. gr. 8. (15 B.) Ilmenau, Voigt. geh. 1 thl.

† Schmidt, Mag. J. A. E., Deutsch-Griechisches Handwörterbuch. Mit Perlschrift stereotypirt. 16. (49½ B.) Leipzig, Tauchnitz. geh. 1 thl.

Schmidt, Dr. Is. J., Geschichte d. Ost-Mongolen, *vide* Geschichte.

Schmidthammer, W., die Liebe der Eltern gegen ihre Kinder. Eine Predigt. 8. (1 B.) Eisleben, Reichardt. geh. 2gr. od. 2½ sgr.

Schmidtlein, Justiz-Minister.-R. D. Ph. v., Prüfungen und Erörterungen, die neue bayerische, den Ständen des Reiches zum Beirathe und zur Zustimmung vorgelegte, Strafgesetzgebung betreffend. 1ste Liefer. gr. 8. (15½ B.) München 1828, v. Cotta 1 thl. 8 gr. od. 1 thl. 10 sgr.

Schmieder, Prof. D. K. Chr., Mythologie der Griechen und Römer, für Freunde der schönen Künste. 3te umgearb. Ausg. Mit 33 Kupferstichen u. 5 Steinabdr. 8. (24½ B.) Kassel 1830, Bohné. geh. 1 thl. 4 gr. od. 1 thl. 5 sgr.

Schmitthenner, Fr., Methodik des Sprachunterrichtes, nebst Vorschlägen zur Verbesserung der teutschen und latein. Grammatik u. Stilistik. 8. (15½ B.) Frankfurt 1828, Hermannsche Buchh. 18 gr. od. 22½ sgr.

Schmitz, J. W., Theorie der Politik, oder Untersuchungen der zukünftigen Verhältnisse der Staaten des alten Continents. gr. 8. (9 B.) Berlin, (Recht.) geh. n. 20 gr. od. 25 sgr.

Schmolckens, Benjamin, Gott geheiligte Morgen- und Abendandachten in gebundener und ungebund. Rede. Mit noch andern trostreichen Gebeten mehr, und sehr vielen erbaul. Liedern versehen. 2 Thle. Sammt der Lebensbeschreibung des sel. Authoris; vermehrt mit Fastenandachten und Wettergebeten. Neueste Aufl. Mit 5 neuen Kupfern. 8. (20 B.) Salzbach 1828, v. Seidel 8 gr. od. 10 sgr.

† Schnaase, P. H. W., Noth und Hülfe, oder über die zum Besten des überschwemmten Danziger Werders eingegangenen Geschenke und deren Verwendung. Als Nachtrag zu den „Bei-

trägen zur Geschichte der in der Umgegend von Danzig eingetret. Ueberschwemmungen." 8. (3 B.) Danzig, Gerhard in Comm. geh. 5 gr. od. 6½ sgr.

Allen denen gewidmet, welche auf dem Altare der Wohlthätigkeit opferten.

Schnaase, P. H. W., die Familie de Lissa, vide Familie.

Schnee, Pred. G. H., der angehende Pachter. 3te berichtigte u. sehr vermehrte Aufl. 8. (14 B.) Halle, Schwetschke u. Sohn. geh. 21 gr. od. 26¼ sgr.

† Schneidawind, Prof. D. Frz. (S.) J. Ad., die Feldzüge in den Jahren 1812, 1813, 1814 u. 1815 unter Napoleons persönl. Anführung, nebst biograph. Skizzen denkwürd. Personen dieser Epoche. 4r Bd. Der niederländische Feldzug von 1815 (Feldzug von Belgien.) 2s Heft. gr. 8. (20 B.) Bamberg, Dresch 1 thl.

Hiermit ist dies Werk geschlossen. — Das Ganze in 8 Heften kostet 5⅝ thl.

Schneider, J. A., Aufgaben zu schriftlichen Sprachübungen, zur Selbstbeschäftigung der Kinder. 2te verb. Aufl. 8. (16 B.) Darmstadt, Heyer 14 gr. od. 17½ sgr.

Scholl, Dr., Commentatio exegetica de septuaginta hebdomatibus Danielis, IX, 24 — 27. 4 maj. (4½ B.) Francofurti, Andreae. Velinp. geh. 8 gr. od. 10 sgr.

† Scholz, Rector Chr. G., Beantwortungen der Kopfrechen-Aufgaben 3s Heft, nach Proportionen oder Gleichungen, für zahlreiche Knaben- und Mädchenschulen. 2te berichtigte Aufl. 8. (3 B.) Halle 1828, Anton 2 gr. od. 2½ sgr.

— — die am 14. Juli 1828 zu Landeshut in Schlesien abgehaltene General-Schullehrer-Konferenz; in einem Briefe dargestellt und mit prakt. Bemerk. versehen. (Aus D. Gräse's Archiv abgedr.) 8. (5 B.) Neisse, Hennings. geh. n. ⅓ thl.

Scholz, Prof. D. J. M. A., die vierzehn Briefe des heil. Apostels Paulus, vide Schrift.

Schonger, Schulrath J. B., Predigt am Frohnleichnamsfeste, gehalten in der Domkirche zu Erfurt. gr. 8. (1½ B.) Erfurt, Maring. geh. 3 gr. od. 3¾ sgr.

Schönleutner, Regier.-R. Director M., Theorie des Ackerbaues nach physikalischen, durch vieljähr. Erfahrung geprüften Grundsätzen. gr. 8. (22 B. inclus. 1 Tabelle.) München 1828, (v. Cotta) 1 thl. 4 gr. od. 1 thl. 5 sgr.

— — und D. L. Zierl, Jahrbücher d. landwirthschaftl. Lehr-Anstalten zu Schleißheim, vide Jahrbücher.

Vorstehendes Werk ist hieraus abgedruckt.

† Schöpff, Diak. J. W., die Widerlegung der Augsburgischen Confession, welche, im Namen des Kaisers und der römisch-gesinnten Stände des deutschen Reichs, am 3. Aug. 1530 auf dem Reichstage zu Augsburg öffentlich vorgelesen worden ist; nach der Urkunde des Mainzer Archivs abgedruckt, mit einer geschichtl. Einleitung u. erläut. Anmerk. versehen, und allen Freunden offener Prüfung geweiht. Eine historisch ergänz. Zugabe zu den symbol. Büchern der evangelisch luther. Kirche. gr. 8. (6½ B.) Leipzig 1830, Wienbrack. geh. 14 gr. od. 17½ sgr.

Schoppe, geb. Weise, A., Astrâa, oder: Heilige Lehren im Gewande der Dichtkunst. Eine Sammlung moralischer Erzäh-

lungen, zur Belebung religiöser Gefühle und Gesinnungen im jugendlichen Herzen. Für die reifere Jugend beiderlei Geschlechts zunächst bestimmt. Mit Titelkupfer u. Titelvign. gr. 12. (13½ B.) Berlin 1830, Amelang. br. 1 thl. 4 gr. od. 1 thl. 5 sgr.

♀ Schoppe, geb. Weise, A., neue Bunte-Bilder aus dem Jugendleben. Ein unterhaltendes u. belehrendes Lesebuch für Knaben u. Mädchen von 10 bis 15 Jahren. Mit 6 schön ausgemalten Kupfern. gr. 12. (10 B.) Leipzig, Taubert. geb. 1½ thl.

— — neue nordische Sagen. Mit 9 Kupfern. 8. (11 B.) Heidelberg, Engelmann. Velinp. geh. 21 gr. od. 26¼ sgr.

Schott, M. Chr. H., die wahre Augsburg. Confession, v. Confession.

Schott, Pred. D. H., Züge aus dem Leben der Christen der drei ersten Jahrhunderte. gr. 12. (13½ B.) Leipzig, Reclam. cart. ⅔ thl.

♀ Schott, Direktor, Prof. D. H. A., Denkschrift des homilet. u. katechet. Seminarius der Universität zu Jena vom Jahre 1829. gr 8. (4½ B.) Jena, Cröker 8 gr. od. 10 sgr.

Schott, J. J., Raupenkalender, oder systematisches Verzeichniß aller Raupen, welche in Deutschland bekannt sind. Mit 6 illum. Steintaf. gr. 8. (27 B.) Frankfurt 1830, Guilhaumann 3 thl.

Schreiber, D. Al., Sagen aus den Gegenden des Rheins und des Schwarzwaldes. 2te sehr vermehrte Aufl. 8. (17 B.) Heidelberg, Engelmann. Velinp. geh. 1 thl. 8 gr. od. 1 thl. 10 sgr.

Schreiber, Lehrer G., Kursus der darstellenden Geometrie, nebst ihren Anwendungen auf die Lehre der Schatten und der Perspektive, der Konstruktionen in Holz und Stein, das Defilement und die topograph. Zeichnung. 2r Thl. Reine Geometrie. 2te Liefer. — Auch u. d. Titel: Lehrbuch der darstell. Geometrie nach Monge's Géométrie descriptive vollständig bearb. 2te Liefer. Mit 12 Stein-Taf. gr. 4. (15½ B.) Karlsruhe u. Freiburg, Herder. cart. 1 thl. 3 gr. od. 1 thl. 3¾ sgr.

Schreiner, Ober-Bereiter Fr. X. J., die Behandlung des Pferdes. Enthaltend: Die Beschaffenheit der Pferde-Racen, die Charaktere der Pferde, die Pferdezucht und Gestüte-Einrichtung, Pflege der Pferde im Stalle, den Beschlag der Pferdehufe, und die Behandlung der Pferde bei verschied. Ereignissen. Mit 1 Steintaf. gr. 8. (22 B.) München, J. Lindauer. geh. 1 thl. 12 gr. od. 1 thl. 15 sgr. — Velinp. 2 thl.

♀ Dessen Fahrkunst ist auch auf Velinp. zu 2 thl. zu haben.

Schreyer, Diac. Chr. H., Predigt am 3ten Trinitatissonntage, nach dem Brande, welcher am 28. Jun. d. J. das Dorf Zschernitzsch bei Schmölln traf, in der dasigen Kirche gehalten. gr. 8. (1½ B.) Altenburg, Schnuphase. geh. n. 4 gr. od. 5 sgr.

Der Ertrag ist für die Abgebrannten und den Schulbau bestimmt.

Schricker, M., die Lehre Jesu nach den Evangelien des Matthäus, Markus und Lukas, in deutschen Hexametern. 8. (6¼ B.) Amberg, Müller; Leipzig, Magazin für Ind. 6 gr. od. 7½ sgr.

Schrift, die heilige, nach der deutschen Uebersetzung Dr. M. Luthers, und mit Erklärungen und Nutzanwendungen begleitet. In Verbindung mit einigen evangel. Geistlichen herausgeg. vom Pfarrer Chr. Ph. H. Brandt. Neuen Testamentes 1r Thl., enthaltend die vier Evangelien u. die Apostel-

geschichte, u. 2 Karten. — Auch u. d. Titel: Evangelische Schullehrer-Bibel. 1r Thl. Lexicon-8. (25½ B. rest Karten.) Sulzbach, v. Seidel. Subscr.-Pr. n. 12 gr. od. 15 sgr.

♀ Schrift, die heilige, des alten Testamentes in ihrem geschichtl. Zusammenhange, mit belehrenden Anwendungen vom Seelsorger C. Hanl, und bildl. Darstellungen durch Kupfer nach J. Führich und L. Friese. 17s — 26s (oder 2r Thl. 7s — 9s u. 3r Thl. 1s — 7s) Heft. 2te, durchaus verm. Aufl. gr. 8. 21¾ B. u. 30 fein illum. Kupfer.) Prag, Pachmeyer 1828. (Leipzig, Engelmann.) à 8 gr. od. 10 sgr. — Mit schwarzen Kupfern à 6 gr. od. 7½ sgr.

♀ — die heilige, des neuen Testaments übersetzt, erklärt, und in histor.-krit. Einleitungen zu den einzelnen Büchern erläutert vom Prof. D. J. M. A. Scholz. 3r Bd. — Auch u. d. Titel: Die vierzehn Briefe des heil. Apostels Paulus. gr. 8. (28¼ B.) Frankfurt 1830, Varrentrapp 2⅓ thl.

Der 2te Band ist noch nicht erschienen.

Schriften, die heiligen, des Neuen Testamentes, bearbeitet zur Beförderung ihrer segensreichen Benutzung. — Das Evangelium St. Matthäi. 1s Heft. gr. 8. (6½ B.) Zürich, Orell, Füßli u. Comp. (in Comm.) n. 8 gr. od. 10 sgr.

♀ — der Gesellschaft zur Beförderung der gesammten Naturwissenschaften zu Marburg. 2r Bd. 4s Heft. — Auch u. d. Titel: Die Höhe Marburgs über dem Meere, aus Barometer-Beobacht. berechnet. vom Prof. D. Chr. L. Gerling. gr. 8. (4 B.) Marburg u. Cassel, Krieger 6 gr. od. 7½ sgr.

— derselben 2r Bd. 5s Heft. — Auch u. d. Titel: Chemische Analyse wesentlich verschiedener Harnsteine, welche in kurzer Zeit Einer und derselben Kranken abgegangen sind. — Wer gab die erste Idee zu einer aerostatischen Maschine an? Zwei Abhandl. vom Geh. Hofr. Ritter D. F. Wurzer. gr. 8. (1 B.) Ebend. 2 gr. od. 2½ sgr.

♀ — der Schleswig-Holsteinischen patriotischen Gesellschaft. 8r Bd. Heft II. — Auch u. d. Titel: Neue landwirthschaftliche Hefte, Herausgeg. von der Central-Administration der Schleswig-Holst. patr. Gesellschaft. 3s Heft. gr. 8. (15 B.) Altona, Aue in Comm. n. 20 gr. od. 25 sgr.

1s u. 2s Heft sind à n. ⅚ thl. jetzt auch von Aue zu beziehen.

♀ — und Verhandlungen der ökonomischen Gesellschaft im Königr. Sachsen. 22ste Liefer. Mit 3 Blatt lithogr. Zeichn. in gr. 4. — 8. (11½ B.) Dresden, Hilscher in Comm. n. ½ thl.

Schritte zur vollkommenen Liebe Gottes durch die Vereinigung mit Jesus, sowohl bei der h. Messe, als in der h. Kommunion; oder: Meß- und Kommunionbuch für fromme Katholiken. 7te Orig.-Aufl. gr. 12. (20 B. u. Titelkupfer.) Würzburg 1830, Stahel 10 gr. od. 12⅐ sgr.

— dasselbe mit 4 Kupfern auf Schreibp. ⅔ thl. — Velinp. ⅚ thl.

Schröder, Gedanken und Urtheile Clemens XIV. über die wichtigsten Gegenstände des Lebens, vide Clemens.

Schröder, Dr. J. Fr., die kleineren Propheten. Uebersetzt

und erläutert. 1r Bd. — Auch u. d. Titel: die Propheten Hoschea, Joel u. Amos. gr. 8. (26 B.) Leipzig, W. Vogel 1¼ thl.

♀ Schröder, Oberküster M., die Obstsorten meiner Baumschule auf dem Burgfelde vor Hamburg. Theoretisch und praktisch bearb. 2te Liefer.: Birnen. Mit 1 Kupfertaf. 8. (10 B.) Hamburg, Perthes u. Besser in Comm. n. 22 gr. od. 27½ sgr.

Schröer, G., kurze Geschichte der deutschen Poesie und Prosa. Ein Leitfaden zu Vorlesungen und zum Privatunterricht. 8. (4 B.) Preßburg, Landes 1830, (Leipzig, Andrä) n. ¼ thl.

Schubarth, Prof. Dr. E. L., Lehrbuch der theoretischen Chemie. Behufs seiner Vorträge und zum Selbstunterricht entworfen. 4te, durchaus umgearb. u. verb. Ausg. gr. 8. (52 B.) Berlin, Rücker 4 thl.

♀ Schubarth, D. K. E., Erläuterungen und Zugaben zu der Schrift: Ueber das Streben der Menschheit zur Einheit, mit Beziehung auf religiöse Einigung unserer Tage. gr. 8. (7½ B.) Berlin, Enslin'sche Buchhandlung. geh. 16 gr. od. 20 sgr.

Schuch, Pr.-Lieut. Lehrer L., Grundzüge der reinen Geographie nach den neueren Ansichten. Als Leitfaden zum geograph. Unterrichte, sowohl in Gymnasien als Militair-Schulen zusammengestellt. gr. 8. (19½ B.) Koblenz, Bädeker 20 gr. od. 25 sgr.

Schuderoff, Consistor.-R. D. J., Predigt am 1. Sonnt. nach Trinit. 1829, nach einem Doppelbrande in Ronneburg, in der dasigen Stadtkirche gehalten. gr. 8. (1¼ B.) Neustadt, Wagner. geh. n. 4 gr. od. 5 sgr.

Der Ertrag gehört den Abgebrannten.

— — über allgemeine Union der christl. Bekenntnisse. (Aus dessen Jahrbüchern abgedr.) gr. 8. (2½ B.) Ebend. geh. ¼ thl.

Schullehrer-Bibel, evangelische, herausgeg. von Brandt, v. Schrift.

Schultheß, D. J., evangelische Lehre der Versöhnung des Menschen mit Gott, nach Lukas 15: 11—32. mit Verteutschung, Erklärung, Auslegung des Textes. — Dem Jubelgreise Hrn. Pfarrer Dekan G. Oeri zu Regenstorf zugeeignet. 8. (10¼ B.) Zürich, Schultheß 12 gr. od. 15 sgr.

Schultz, Fr. W., Beitrag zur Kenntniss der deutschen Orobanchen. Für seine Freunde in Druck gegeben. Mit 1 lith. Tafel. gr. Fol. (3 B.) München, (Michaelis.) geh. ½ thl.

Schulz, Oberlehrer J., erstes Sprech-, Lese- und Sprach-Buch für Taubstumme, auch beim Lese- u. Sprachunterrichte Vollsinniger brauchbar. Sowohl nach einer genauen Erforschung der Laute, als auch nach einer sorgfält. Beobachtung des Stufenganges und der Art und Weise, wie der Gehörlose in den Besitz der Sprache zu bringen ist, ausgearb. u. geordnet. 8. (9 B. inclus. vieler lith. Abbild.) Erfurt, Keyser in Comm. geh. n. 12 gr. od. 15 sgr.

♀ Schulz, Konrektor D. K. Fr., die Sphärik, oder die Geometrie der Kugelfläche; in 3 Theilen. — 2r Thl. Die trigonometr. Sphärik. Mit 4 Kupfertaf. in gr. 4. — gr. 8. (16 B.) Leipzig, Cnobloch 1 thl. 12 gr. od. 1 thl. 15 sgr.

Schulz, W., Almanach für Geschichte des Zeitgeistes. I. 12. (21½ B.) Darmstadt, Leske. Velindruckp. geh. 1½ thl.

Schulze, Prof. C. F., Vorübungen zum Uebersetzen aus dem Deutschen ins Lateinische. 9te Aufl., mit Verweisungen auf die Grammatiken von Grotefend, Scheller, Schulz u. Zumpt. 8. (8 B.) Jena, Frommann 6 gr. od. 7½ sgr.

Schulze, Dr. Fr. G., Antiquitates rusticae. Part. II., de ordine, ex quo Romani agros coluerunt. Dissert. Adnexa est: De oeconomicis facultatibus in Germaniae academiis constituendis. Oratio. 8 maj. (2½ B.) Ibidem. geh. ⅛ thl.

Schulze, N. W., Anleitung zu den algebraischen Gleichungen, mit vielen Uebungsstücken für Anfänger und Geübtere in der Algebra ausgestattet, nächstdem aber auch zum Selbstunterricht für diejenigen, welche die Algebra noch nicht kennen. gr. 8. (13½ B.) Jena; Arnstadt, Mirus'sche Hofbuchhandl. in Comm. n. 18 gr. od. 22½ sgr.

Schuppan, Einwohner und Tagarbeiter in Camenz, J., geistliche Lieder und Betrachtungen, oder Blüthen und Früchte natürlicher Dichtergabe. Nebst e. Vorrede von S—g. 12. (2 B.) Meißen, Klinkicht sen. geh. 6 gr. od. 7½ sgr.

♀ Schürmann d. Ä., Schullehrer D., practisches Schulbuch der gemeinen Rechenkunst und Geometrie mit Figuren, dem Lehrer beim mündl. Unterrichte bequem, dem Schüler zur Uebung nützlich; umgearb. und herausgeg. vom Lehrer D. Schürmann d. J. 2r Thl. 8. (14½ B.) Osnabrück, (Rackhorst in C.) n. ½ thl.

Schutz, bester, und beste Wehr gegen Diebe und Räuber, zu Haus und auf Reisen. Ein Hülfsbüchlein für Jedermann. Mit 2 Steintaf. 8. (6½ B.) Tübingen, Laupp. geh. 10 gr. od. 12½ sgr.

♀ Schütz's allgemeine Erdkunde, oder Beschreibung aller Länder der fünf Welttheile, ꝛc. Neu bearbeitet von W. Tielcke und J. G. Sommer. 4r Bd. (3r Lieferungsbd.) — Auch u. d. Titel: Neuestes Gemälde von Asien u. den dazu gehörigen Inseln. Von Sommer. 2r Thl. gr. 8. (31½ B.) Wien, Ant. Doll. (Pesth, Hartleben.) br. 1 thl. 12 gr. od. 1 thl. 15 sgr.

Schütze, St., muntere Unterhaltung. gr. 12. (12½ B.) Leipzig, Focke. Velindruckp. br. 1 thl. 18 gr. od. 1 thl. 22½ sgr.

♀ Schwab, G., Gedichte. 2r Bd. 8. (23½ B.) Stuttgart, v. Cotta. Velinp. br. 2 thl.

Schwartz, Lehrer J. W., zweckmäß. Materialien zu 600 Vorschriften. 2te Lieferung. — Auch u. d. Titel: 215 Fragmente zu Vorschriften, aus dem Gebiete der Moral, Naturlehre, Culturgeschichte, so wie der Erd- und Naturbeschreibung, zum Gebrauch für Schullehrer. 2te verb. Aufl. 8. (4 B.) Pirna, Friese 4 gr. od. 5 sgr.

Die 1ste Lief. (v. Schwarz) kostet in der 2ten Aufl. Ebend. 1815, auch ⅛ thl.

Schwarz, D. Ed., die neuere Ansicht der Erdkunde, und die natürlichste und zweckmäß. Behandlung des geograph. Unterrichts. 8. (1¾ B.) Stuttgart, Metzler 4 gr. od. 5 sgr.

♀ Schwarz, Geh. Kirchenrath Prof. D. Fr. H. Chr., Erziehungslehre. In 3 Bänden. — 3r Bd. Unterricht der Erziehung. 2te, durchaus umgearb., verb. Aufl. (Mit vollständ. Register über alle 3 Bände.) gr. 8. (26½ B.) Leipzig, G. J. Göschen. — Als rest. — Alle 3 Bände kosten 8 thl. — Schreibp. 10 thl.

Schweitzer, Domkapit. P., Trauer-Rede auf Seine Päpstliche Heiligkeit Leo XII. glorwürdigsten Andenkens. gr. 8. (2 B.) Köln, DuMont-Schauberg. Velinp. geh. 3 gr. od. 3¾ sgr.

Schweizer, Pfarrer J. J., kurze Predigten über die christliche Glaubens- und Sittenlehre, nach der Ordnung des heidelberg. Catechismus, in biblischen Geschichten, Parabeln und Bildern. 2 Bdchen. 8. (26 B.) Bern, Haller und Jenni 1828. (Frankfurt, Streng) n. 1 thl. 4 gr. od. 1 thl. 5 sgr.

— — Predigten auf die dritte Jubelfeyer der bernischen Reformation. Auch als Privatandachten für evangelisch-reformirte Christen zur Vorbereitung auf dieses vaterländisch-religiöse Fest brauchbar. 8. (11 B.) Bern, Jenni 1828. (Ebend.) n. ⅔ thl.

Schwepfinger, Subrector Frz., einige Festpredigten. 8. (5 B.) Eisenberg, Schöne. geh. 4 gr. od. 5 sgr.

Zum Besten der abgebrannten Ronneburger.

Schweppe, Oberappell.-R. D. A., das System des Concurses der Gläubiger, nach dem gemeinen in Deutschland geltenden Rechte. 3te, über ein Viertel vermehrte, Ausg. gr. 8. (20 B.) Göttingen, Vandenhoeck u. Ruprecht. Velindruckp. 1⅙ thl.

Schwerdt, Dr. Frz., die Gaumennath. Eine Darstellung aller ihrer Methoden und der dabei gebräuchl. bis jetzt bekannten Instrumente. Mit Vorrede vom Geh.-R. Dr. C. F. von Graefe. Mit 4 Kupfertaf. gr. 4. (8 B.) Berlin, L. Oehmigke. geh. 1 thl. 4 gr. od. 1 thl. 5 sgr.

Schwerdt, J., Lateinische Grammatik für Schulen u. d. Privatunterricht. gr. 8. (16¼ B.) Sondersh., Eupel 20 gr. od. 25 sgr.

Scott, J., Beobacht. über chron. Entzündung, v. chirurg. Handbibl.

Scott, W., die Jungfrau vom See. — Der Bräutigam von Triermain. — *vide* Taschenbibliothek.

♀ — — das Leben des Kaisers der Franzosen, Napoleon Bonaparte, mit einer Uebersicht der franz. Revolution. 9r Theil. 1ste u. 2te Abtheil. — Auch u. d. Titel: Sämmtliche Werke von W. Scott in neuen Uebersetzungen. 44s u. 45s Bdchen. 16. (31¼ B.) Danzig 1828, Gerhard. geh. à 6 gr. od. 7½ sgr.

Alle 18 Bdchen werden auf kurze Zeit für n. 1½ thl. abgelassen.

♀ — — dasselbe u. d. Titel: Leben Napoleon Bonaparte's ꝛc. Uebersetzt und mit Anmerk. begleitet von Meyer, fortgesetzt vom Secr. J. H. Möller. 14s Bdchen. — Auch u. d. Titel: Scott's sämmtl. Werke. (I.) 24s Bdchen. 12. (6 B.) Gotha 1830, Flinzer. geh. n. 4 gr. od. 5 sgr.

Scriptorum Latinorum collectio. I et II. — Etiam sub titulo: Publii Virgilii Maronis Opera omnia ad opt. edit. collata, notisque brev. illustr. II Vol. 12 maj. (27 B.) Bruxellis; Lipsiae, Barth. br. n. 2 thl.

— idem collectio. III et IV. — Etiam sub titulo: M. T. Ciceronis Opera omnia ad opt. edit. collata, notisque brev. illustr. Vol. I et II. 12 maj. (25 B.) Ibidem. br. n. 2 thl.

Enthält: Annales Ciceroniani. — Rhetoricorum liber I—IV. De Inventione liber I et II. — De Oratore liber I—III. Oratoriae Partitiones.

♀ Scriptorum classicorum de praxi medica nonnullorum opera

collecta. Vol. IX. — Etiam sub titulo: Jo. Bapt. Morgagni de sedibus et causis morborum per anatomen indagatis libri V. Edit. reliquis emend. et vita auctoris auctam cur. Prof. J. Radius. Tom. VI. 12 maj. (17½ B.) Lipsiae, Voss. cart. 1 thl. 16 gr. od. 1 thl. 20 sgr.

Scriptores rerum Suecicarum medii aevi, ex schedis praecipue nordinianis collectos, dispositos ac emend. edid. Prof. Dr. E. M. Fant. Tom I. (Sect. I et II.) Fol. maj. (159½ B., 3 Tab. u. 2 Schrifttafeln in Kupferstich.) Upsaliae 1818. (Lipsiae, Sühring.) geh. Preis für Tom. I. u. II. n 20 thl.

— idem liber jussu Regis augustiss. post Dr. E. M. Fant edider. ac illustr. Prof. E. G. Geijer et Bibliothecar. J. H. Schröder. Tom. II. (Sect. I et II.) Fol. maj. (150 B. u. 1 lithogr. Schrifttafel.) Ibidem 1828. (Lipsiae, Weigel) n. 11½ thl.

Seemann, J. A., nonnulla de Arsenici effectu in organismum animalem per experimenta in canibus instituta illustrata praecipue de mutationibus in cadavere arsenico venenatorum. Dissert. inaug. medico-toxicolog. 8. (1¾ B.) Berolini, (Mittler.) geh. 4 gr. od. 5 sgr.

† Segur, General Graf v., Rußland und Peter der Große. Aus d. Franz. 2r Theil. gr. 8. (17½ B.) Stuttgart, Gebr. Franckh. geh. 21 gr. od. 26¼ sgr.

Seifert, Pfarrer A., Zu uns komme Dein Reich! — Gebete und Andachten mit Unterricht u. Liedern für katholische Christen. 2te verb. Aufl. Mit 1 Abbild. des Erlösers. 12. (8 B.) Breslau 1830, Max u. Komp. 5 gr. od. 6¼ sgr.

— — die Jugendfreunde, oder: erbauliche Beyspiele, Lehren u. Erzählungen. Ein Christenlehr- und Prüfungsgeschenk. 8. (7 B.) Würzburg 1830, Etlinger. geh. 6 gr. od. 7½ sgr.

Seiler, D. G. Fr., über die Pflicht und rechte Art des frühen Religionsunterrichtes der Kinder. Einige Worte an Eltern u. Lehrer zur Beherzigung. 2te verb. Aufl. 1829. — Als Anhang: Noch einige Worte über den Inhalt, Zweck u. den rechten Gebrauch meiner Lehr- und Erbauungsschriften für die Jugend. 1803. 8. (3½ B.) Erlangen, Heyder 4 gr. od. 5 sgr.

Seitz, D. J. Chr., geographisch-statistisches Handwörterbuch nach den neuesten Bestimmungen, in alphabet. Ordnung. 1r Bd. 3 Hefte. A — J. gr. 12. (24 B.) Halberstadt, Brüggemann. Prän.-Pr. 1 thl.

Selitha. Jahrbuch christlicher Andacht für religiös gebildete Frauen und Töchter. Herausgeg. im Vereine mit mehreren Gelehrten Deutschlands vom Stadtpfarrer D. G. Friederich. Mit 8 Kpfrn. gr. 16. (29½ B.) Stuttgart 1830, Exped. des Werkes Unsere Zeit. Geb. mit Goldschn. n. 1 thl. 20 gr. od. 1 thl. 25 sgr.

† Selten, Pfarrer Fr. Chr., hodegetisches Handbuch der Geographie zum Schulgebrauch. 2s Bdchen. Für Lehrer. — Auch u. d. Titel: Ueber den Gebrauch der Lehrhülfsmittel beym Unterricht in der Erdbeschreibung. 2te, verb., größtentheils umgearb., Aufl. 8. (13½ B.) Halle, Schwetschke u. Sohn 18 gr. od. 22½ sgr.

† Sempere, J., Betrachtungen über die Ursachen der Größe u. des Verfalls der spanischen Monarchie. Uebersetzt u. mit An-

merk. begleitet vom Bibliotheks-Secr. H. Schäfer. 2r Theil. gr. 8. (16 B.) Darmstadt, Leske 1 thl. 4 gr. od. 1 thl. 5 sgr.

Seng, Eheordnung f. d. Großherzogth. Baden, vide Eheordnung.

Sengler, Jac., Plan zu einem neuen Katechismus für katholische Elementarschulen und Gymnasien, nebst Würdigung der Katechismen, welche sich seit Canisius in der kathol. Kirche besonders geltend gemacht haben. gr. 8. (21 B.) Frankf., Andreä 1 thl.

Sickel, H. Fr. Fr., kurzer Leitfaden zum ersten Unterrichte in der Erdbeschreibung und Geschichte. Für Land- und Bürgerschulen. 2te verb. Aufl. 8. (3½ B.) Magdeburg, Rubach. geh. 3 gr. od. 3¾ sgr.

v. Siebold, Abbildungen aus der Geburtshülfe, *v.* Abbildungen.

Sigel, Pfarrer M. C. Chr. F., Predigten über die sonn- und festtäglichen Evangelien. Nach seinem Tode herausgeg. 1s Heft. gr. 8. (6 B.) Heilbronn, Drechsler 6 gr. od. 7½ sgr.

Silbergrube, die, 3s u. 4s Bändchen, *vide* Goldgrube.

Silbert, J. P., Communionbuch für fromme Seelen, nach den Lehren u. Schriften der Heiligen. Mit Morgen- Abend- u. Meßgebethen an Communiontagen, mannichfalt. Communiongebethen, Litaneyen, Psalmen, Anbethungen vor dem allerheil. Sacramente u. bei dem 40stünd. Gebethe, Communionliedern ꝛc. 2te verm. Aufl. Mit Titelkupfer u. Titelvign. gr. 12. (17 B.) Wien, Grund; Leipzig, Fr. Fleischer n. 1 thl. 6 gr. od. 1 thl. 7½ sgr.

Simeons, D. K., Diätetik für gesunde, schwache und kranke Augen, oder Rath, wie man die Augen gesund erhalten, schwache Augen stärken und kranke Augen diätetisch behandeln soll, nebst ausführl. Regeln über die Auswahl, Beschaffenheit und den Gebrauch zweckmäß. Brillen. Mit 2 Steindrucktaf. 8. (8 B.) Darmstadt, Leske. geh. 12 gr. od. 15 sgr.

Simon jun., Dr. Fr. Alex., Versuch einer kritischen Geschichte der verschiedenartigen, besonders unreinen Behaftungen der Geschlechtstheile und ihrer Umgegend, oder der örtlichen Lustübel, seit der ältesten bis auf die neueste Zeit, und ihres Verhältnisses zu der, Ende des XV. Jahrhund. erschienenen, Lustseuche; nebst prakt. Bemerkungen über die positive Entbehrlichkeit des Quecksilbers bei der Mehrzahl jener Behaftungen, oder der sogen. primairen syphilit. Zufälle. Ein Beitrag zur Pathologie und Therapie der primairen Syphilis. 1r Theil. gr. 8. (17 B.) Hamburg 1830, Hoffmann u. Campe 1½ thl.

Sind die Elementarschulen, an welchen mehr als Ein Lehrer arbeitet, natürlich und zweckmäßig? — Beantwortet, und allen unbefangenen Kinder- u. Schulfreunden gewidmet von einem alten Schulmanne. 8. (1½ B.) Leipzig (u. Torgau,) Wienbrack. geh. 3 gr. od. 3¾ sgr.

Sind's, J. B. v., sicher und geschwind heilender Pferde-Arzt, oder gründl. Unterricht über die Erkenntniß, Ursachen und Heilung der Krankheiten der Pferde. Völlig umgearb. vom Gestütmeister K. W. Ammon, und mit Anmerk. u. Zusätzen versehen vom Major S. v. Tennecker. 9te, sehr verm. u. verb. Aufl. — Auch u. d. Titel: Handbuch für angeh. Pferdeärzte;

auch für Oekonomen und Pferdeliebhaber nützlich zu gebrauchen. gr. 8. (27 B.) Frankfurt, H. L. Brönner 1⅙ thl.

Sintenis, C., Observationes criticae in Diodorum Siculum. 4 maj. (2¼ B.) Servestae, Kummer in comm. 8 gr. od. 10 sgr.

Smith, das Buch der Geheimnisse für Künstler, Fabrikanten u. Handwerker. Aus d. Franz. (Wohlfeile Ausg.) gr. 12. (25 B.) Stuttgart, Hoffmann. geh. 1 thl. 6 gr. od. 1 thl. 7½ sgr.

Soden, Hauptm. Ritter Frz. Frhr. v., Beiträge zur Geschichte des Kriegs in den Jahren 1814 u. 15, besonders in Bezug auf die Norddeutschen Bundes-Truppen. 8. (5½ B.) Nürnberg und Altdorf, Monath u. Kußler. geh. 8 gr. od. 10 sgr.

Soden, Julius Graf v., Hortensien. Erzählungen aus geschichtlichen Quellen. Mit fein illum. Titelkupfer. 8. (10½ B.) Nürnberg, Riegel u. Wießner 18 gr. od. 22½ sgr.

Sommer, J. G., neuestes Gemälde von Asien, vide Schütz.

— — Gemälde der physischen Welt, oder unterhaltende Darstellung der Himmels- und Erdkunde. 3r Bd. — Auch u. d. Titel: Physikalische Beschreibung der flüssigen Oberfläche des Erdkörpers. 2te verb. u. verm. Aufl. Mit 7 Kupfer- und Steintaf., und Titelvign. gr. 8. (37 B.) Prag, Calve 2 thl.

Sommer, Pfarrer S. A. C., Aphorismen über den Zusammenhang der historischen Wahrheit und des histor. Glaubens mit der bibl. Lehre vom Reiche Gottes und mit der Abfassung einer bibl. Geschichte für das Volk. Ein, nach Anleitung einer Synodalfrage niedergeschrieb., Versuch mit einigen Zugaben. 8. (8 B.) Nürnberg 1830, Stein 10 gr. od. 12½ sgr.

Sonne, H. D. A., Beschreibung des Königreichs Hannover. 1s Buch. — Auch u. d. Titel: Einleitung zu einer gründlichen Kenntniß des Königreichs Hannover. gr. 8. (17 B.) München, v. Cotta 1 thl. 12 gr. od. 1 thl. 15 sgr.

Sonnen-Blume, geistliche, das ist: kurze tägliche Besuchungen zu dem allerheil. Sakramente des Altars, sammt unterschiedl. andern Andachtsübungen, als Morgen- Abend- Meß- Vesper- Beicht- und Communion-Gebethern. Neue verb. Aufl. 12. (15 B., Titelkupfer u. eingedr. Holzschn.) St. Gallen. (Augsburg, Kranzfelder) 8 gr. od. 10 sgr.

Sonntag's, Henriette, Toilettenbüchlein. Ein Geschenk für Damen und Herren, die ihre Toilette geschmackvoll einrichten, und in wenigen Stunden die Kunst sich selbst zu frisiren erlernen wollen; nebst Schönheitsmitteln ꝛc. 16. (13⅓ B.) Stuttgart 1830, Neff. cart. 16 gr. od. 20 sgr.

Sonntagsblatt für häusliche Erbauung, herausgeg. von Petri und Willkomm. 1829. 52 Numm. (halbe Bogen.) 4. Zittau. (Leipzig, Kollmann) n. 18 gr. od. 22½ sgr.

Sophie Werner, oder: Jugendgeschichte der Schulmeisterstochter zu Langenbach. Ein Gemälde ländlicher Sitten. Als Weihnachts- und Geburtstagsgeschenk für gute und folgsame Kinder. Mit 6 color. Abbild. 12. (6¼ B.) Meißen, Klinkicht sen. geb. 18 gr. od. 22½ sgr.

Sophokles Antigone. Aus dem Griech. übersetzt und durch

Anmerkungen erläutert von Fr. Stäger. 8. (9½ B.) Halle, Fr. Ruff. 12 gr. od. 15 sgr.

Spach, Prof. P., Anfangsgründe der Mathematik. I. Theil. Arithmetik oder Zahlenwissenschaft. 3te, verb. u. verm. Aufl. II. Theil. Geometrie oder Raumgrößenlehre. 2te Aufl. mit 2 Steintaf. gr. 8. (12 B.) Wien, Heubner in C. n. ⅚ thl.

Span, D., Gewinn der Kultur aus dem russisch-türkischen Krieg. 8. (5½ B.) Sulzbach, v. Seidel in Comm. 4 gr. od. 5 sgr.

Spangenberg, Oberappell.-R. D. E., Commentar zur Proceß-Ordnung für die Unter-Gerichte des Königr. Hannover. 1ste Abtheil. gr. 8. (29 B.) Hannover, Hahn'sche Hof-Buchh. 1⅔ thl.

Spee, Verfasser der Trutznachtigall, P. Fr., goldenes Tugendbuch, das ist: Werke und Uebungen der drei göttlichen Tugenden, des Glaubens, der Hoffnung, der Liebe. Allen Gott liebenden, andächtigen, frommen Seelen nützlich zu gebrauchen. 2 Theile. gr. 12. (29½ B.) Coblenz, Hölscher 1⅓ thl.

Sphynx. Ein Räthsel-Almanach auf das Jahr 1830. Von Freimund Ohnesorge. kl. 32. (200 Seiten u. Titelkupfer.) Berlin, Natorff u. Comp. Geb. mit Goldschnitt n. 16 gr. od. 20 sgr.

Spieker, einige Predigten aus den letzten Lebensjahren des verstorb. Herzoglich Nassauischen Kirchenraths D. J., gr. 8. (15½ B.) Neustadt, Wagner 1 thl.

Spindler, C., Vergiß mein nicht für 1830, vide Vergiß mein nicht.

Staats, Prof. Fr. Ph. L., die Elemente des Lateinschreibens, zum Gebrauch beim öffentl. und Privat-Unterrichte. 2te verb. Aufl. 8. (25 B.) Breslau, Gosohorsky 18 gr. od. 22½ sgr.

Städteordnung, die Preußische, nebst den über dieselbe ergangenen neueren Gesetzen, Verordnungen und Rescripten bis zum Jahre 1827 inclusive; zusammengestellt von F. H. Oberlandger.-Refer. gr. 8. (19½ B.) Leipzig, Lehnhold. geh. 1⅓ thl.

Stadtverordnete, der, seine Pflichten und Befugnisse. Ein Leitfaden für Stadtverordnete und alle die es werden sollen, bei dem Antritt, der Verwaltung und der Niederlegung ihres Bürgeramtes. Herausgeg. von einem Königl. Beamten. 8. (5½ B.) Berlin, Natorff u. Comp. geh. 8 gr. od. 10 sgr.

Stahl, geb. Dumpf, K., Iris, ein Lesebuch für Kinder. Mit 4 illum. Kupfern. 8. (8½ B.) Ebend. geb. 15 gr. od. 18¾ sgr.

Stammbuch in gewählten Stellen aus deutschen Meisterwerken. 12. (7 B.) Wiesbaden, Ritter. Velinp. geh. 8 gr. od. 10 sgr. — cart. 10 gr. od. 12½ sgr.

Stammbuchsaufsätze, 330, mit 27 Blättern Bouquets, Kränzen, Blumen- und Fruchtkörbchen, Landschaften und allegor. Symbolen, als Muster zu Stammbuchsblättern 16. (4 B.) Eisleben, Reichardt. geh. n. 12 gr. od. 15 sgr.

Aus: ☿ Schule der schönen Künste ꝛc. abgedruckt.

Steffens, Henrich, Polemische Blätter zur Beförderung der speculativen Physik. 1s Heft. gr. 8. (11 B.) Breslau, Max u. Komp. 22 gr. od. 27½ sgr.

Dieses Heft bildet ein in sich abgeschlossenes Ganzes, nämlich: Zur Geschichte der heutigen Physik.

Stein, Prof. D. Chr. G. D., Naturgeschichte für Real- und

Bürgerschulen, mit besond. Hinsicht auf Geographie ausgearb. 3te vermehrte und verb. Aufl. Mit 21 color. Abbildungen. gr. 8. (17½ B.) Leipzig 1830, Hinrichs 16 gr. od. 20 sgr. — Schreibp. 21 gr. od. 26¼ sgr.

Dessen Handbuch der Naturgeschichte. 2 Bände. 3te Aufl. Mit 135 illum. Abbild. u. Titelvign. Ebend. 1829, kostet 2½ thl. — geb. 2⅚ thl. — Auf Schreibp. 3⅓ thl. — geb. 3⅔ thl. — Mit schwarzen Kupfern, ungeb. 1 thl. 21 gr. od. 1 thl. 26¼ sgr.

♀ Stein, Prof. D. Chr. G. D., Reisen nach den vorzüglichsten Hauptstädten von Mittel-Europa. — Eine Schilderung der Länder und Städte, ihrer Bewohner, Naturschönheiten, Sehenswürdigkeiten, ꝛc. 7s und letztes Bändchen. — Auch u. d. Titel: Reisen durch Italien. Mit 1 Kupfer u. 1 Charte von Italien und den Umgebungen von Rom und Neapel. 8. (23 B.) Ebend. Velindruckp. 1 thl. 12 gr. od. 1 thl. 15 sgr.

Alle 7 Bändchen 7 thl. 12 gr. od. 7 thl. 15 sgr. — Postp. 10 thl.

Stein, D. Ed., die Eifersucht als Leidenschaft, in psychischer u. physischer Beziehung. Ein Belehrungsbuch für gebild. Männer und Frauen. 8. (5½ B.) Dresden, Hilscher. geh. ½ thl.

Stein, Hofr. K., allgemeine Weltgeschichte für die Jugend. Zunächst zum Gebrauche für Söhne u. Töchter aus den gebild. Ständen, zum Selbstunterricht; und für Schulen. 4te, verm. und durchgängig verbesserte Ausgabe. gr. 8. (32 B.) Berlin, Hayn 1 thl. 8 gr. od. 1 thl. 10 sgr.

Stein, D. K. R., Beschreibung des Billard-Controleurs, einer neuerfundenen, höchst einfachen mechan. Vorrichtung, welche nicht allein beim Billardspiele die gemachten Points, sondern auch die Partien zählt u. gänzlich gegen die Unterschleife der Marqueurs am Partiegelde sichert. Nebst 1 Abbild. 8. (1 B.) Quedlinburg, Basse. geh. 8 gr. od. 10 sgr.

— — das ganze Geheimniß sowohl der Fabrication des echten Cölnischen Wassers (Eau de Cologne), als auch zweier geringeren Sorten desselben. Nach den franz. Notizen eines ehemal. Fabrikarbeiters bearb. 8. (1½ B.) Ebend. geh. ⅓ thl.

Steinbüchel, Director Prof. A. v., Abriß der Alterthumskunde. gr. 8. (22 B.) Wien, Heubner 1 thl. 12 gr. od. 1 thl. 15 sgr.

Steiner, Hofr. J. W. Chr., Alterthümer und Geschichte des Bachgaus im alten Maingau. 3r Thl. — Auch u. d. Titel: Geschichte der Stadt Dieburg, und Topographie der ehemal. Centen und Aemter Umstadt, Babenhausen und Dieburg. 8. (19 B.) Darmstadt, Leske in Comm. n. 1 thl.

Steinwender, Lic. G. L., Christus Deus in V. T. libris historicis. Commentatio. 8. (5 B.) Regimonti, Bornträger ½ thl.

Stellwag, Dr. J. C., Monogrammenlexicon. 2 Abtheil. (Hefte.) gr. 8. (1s Heft, 20 Steintaf. u. ¼ B. Vorrede, rest 2s.) Frankfurt 1830, Guilhaumann n. 3 thl. 8 gr. od. 3 thl. 10 sgr.

Stelzner, Grundsteuer-Insp., Wünsche und Vorschläge, gerichtet auf die Begründung von Versicherungs-Anstalten im Königr. Hannover in Verbindung mit den benachbarten kleinern Staaten, gegen Hagelschlagsschaden u. gegen die Feuersgefahr be-

weglicher Sachen. Beim Schlusse des Jahres 1828. gr. 8. (6 B.) Hannover, Hahn'sche Hofbuchhandlung 8 gr. od. 10 sgr.

Stephani, Kirchenrath D. H., faßliche deutsche Sprachlehre, für alle, welche sich nicht mit dem Baue allein, sondern auch mit dem Geiste ihrer Muttersprache befreunden wollen; insbesond. für Jugendbildner. 8. (17½ B.) Neustadt, Wagner ½ thl.

— — stehende Wand-Fibel, nebst einer Anweisung zum zweckmäß. Gebrauche derselben nach der Lautirmethode. 14te verb. Ausg. (12 B. in gr. Fol. u. 1 B. in gr. 8.) Erlangen, Palmsche Verlagsbuchhandlung 10 gr. od. 12½ sgr.

— — Handfibel zum Lesenlernen nach der Lautirmethode. 34ste verb. Aufl. 8. (3½ B.) Ebend. 2 gr. od. 2½ sgr.

Stephanus Byzantinus cum annotationibus L. Holstenii, A. Berkelii et Th. de Pinedo. IV Vol. Cum Guil. Dindorfii praefatione, cui insunt lectiones libri Vratislav. 8maj. (299 B. u. 1 Kupfert.) Lipsiae 1825, libr. Kühn 30 thl. — Schreibpap. 45 thl. — Velinp. 60 thl.

Stevens, R., Versuch über Havarien und Assecuranz-Gegenstände, enthaltend eine Darstellung des neuern Englischen Rechts und der Praxis in Assecuranz- und Havarie-Sachen. Aus d. Engl. von F. C. Schumacher. gr. 8. (13½ B.) Hamburg, Hoffmann u. Campe in C. geh. n. 1 thl. 14 gr. od. 1 thl. 17½ sgr.

† Stier, Rud., Andeutungen für gläubiges Schriftverständniß im Ganzen und Einzelnen. 3te Sammlung. — Auch u. dem Titel: Die Reden der Apostel, nach Ordnung und Zusammenhang ausgelegt. 1r Thl. Kap. 1 bis 13 der Apostelgeschichte enthaltend. gr. 8. (25 B.) Leipzig, Lehnhold 2 thl.

(Stierlin, F.,) die Kirchenverbesserung zu Bern, vide Geschichte.

Stiller, Ferd., neuester merkantilischer Briefsteller, oder prakt. Anweisung für junge Kaufleute, sich zu geschickten und vollkommenen Correspondenten auszubilden. Nebst Bemerkungen über die geograph. und historische Bildung junger Kaufleute. 8. (24 B.) Meißen 1830, Goedsche 22 gr. od. 27½ sgr.

Stirm, Pfarrer C. H., Zwölf Predigten. (Zum Besten des Schulfonds zu Unter-Ensingen.) gr. 8. (12 B.) Stuttgart, Löflund u. Sohn. geh. 12 gr. od. 15 sgr.

Stöckel, Hofschreiner H. F. A., Sammlung größtentheils neuer Erfahrungen und Belehrungen in der Tischlerkunst, Lackirkunst, Vergoldung, im Anstreichen u. Poliren, in der Bereitung der Beitzen, Firnisse, Oelfarben ꝛc., welche durchgängig aus den besten Quellen geschöpft und durch wiederholte Versuche erprobt gefunden worden sind. Nebst e. Anh., enthaltend: Beschreib. und Abbild. einer neu erfund. Mange oder Wäschrolle. (Mit 6 Kupfertaf.) Neue Ausg. gr. 8. (12 B.) München, J. Lindauer. geh. 20 gr. od. 25 sgr.

Stoeckhardt, H. R., Tabula illustrandae doctrinae de cognationibus et adfinitatibus inserviens. (Lithogr.) Fol. Lipsiae 1830, Serig 4 gr. od. 5 sgr.

† Stolberg, Fr. Leop. Grafen zu, Geschichte der Religion Jesu Christi. Fortgesetzt von Fr. v. Kerz. 20r oder Fortsetzung

6r Bd. gr. 8. Mainz, Müller. (Leipz., Hinrichs.) Pränum.-Pr. (Hamburger Ausg. 36 B.) 1½ thl. — (Wiener Ausg. 28½ B.) 1¼ thl.

Stöphasius, Konsistor.- u. Schul.-R. Prof. D. J. Chr. v., Neun Kanzel-Vorträge, zum Besten der Elementar-Schulen zu Lissa (im Großherzogthum Posen). gr. 8. (5 B.) Glogau u. Lissa, Neue Günter'sche Buchhandlung n. 8 gr. od. 10 sgr.

Storch, H., zur Kritik des Begriffs vom Nationalreichthum. Eine akadem. Vorlesung. 8. (1½ B.) St. Petersburg 1827. (Leipzig, Cnobloch.) geh. 6 gr. od. 7½ sgr.

Strack, Prof. D. Fr., Anleitung zum Uebersetzen aus dem Deutschen ins Lateinische, für die mittlern Classen latein. Schulen. Enthaltend eine kurze Darstellung der Kriegsverfassung und des häusl. Lebens der Römer und eine Beschreibung des alten Rom. 3te, sorgfältig durchgesehene Aufl. 8. (17½ B.) Frankfurt, Hermannsche Buchhandlung 12 gr. od. 15 sgr.

‡ Strahl, Prof. Dr. Ph., Geschichte der Russischen Kirche. 1r Theil: von den ersten Anfängen des Christenthums bis zur Errichtung des Patriarchats in Russland. gr. 8. (48 B.) Halle 1830, Rengersche Verlags-Buchhandlung 3 thl.

Strass, Director Dr. Fr., über die Nothwendigkeit geordneter Leibesübungen für die Gelehrtenschulen. 4. (3 B.) Erfurt, Maring 4 gr. od. 5 sgr.

Stratingh, S., die Bereitung ꝛc. des Chlors, vide Schauplatz.

Strauß, Thierarzt M. G., die Heilkraft der Natur, ihre Erkenntniß im Allgemeinen, und in Beziehung auf die Grundsätze der Zoochirurgie insbesondere; dargestellt für Aerzte und Thierärzte. gr. 8. (12 B.) Wien, Volke. geh. 20 gr. od. 25 sgr.

† Streit, Major D. Fr. W., geographisch-statist. Uebersicht von der Schweiz, von Italien, Schweden mit Norwegen, und Rußland; mit besond. Rücksicht auf den Vortrag in Militär-Schulen, vide Dessen Atlas für Militär-Schulen, unter Landkarten im Anhange.

‡ Streit's, (D. K. K.,) Schlesische Provinzialblätter. Fortgeführt von W. Sohr. 87r—89r Bd., oder Jahrg. 1828 Jan.— Decbr., und 1829 Jan. — Juny. Nebst Ergänzungsbogen und: Literarische Beilage. 8. Breslau, (W. G. Korn) n. 5 thl. — (—) derselben 90r Bd. oder Jahrg. 1829 July — Decbr. 6 Hefte, u. so viele Hefte: Literar. Beilage. 8. Breslau, W. G. Korn n. 1 thl. 16 gr. od. 1 thl. 20 sgr.

Strombeck, Fr. H. v., Ergänzungen der Preuß. Allgem. Gerichtsordnung und Gebührentaxe, vide Ergänzungen.

— — Provinzialrechte aller Preuß. Länder ꝛc., vide Provinz.

Strombeck, Geh.-R. Fr. K. v., Entwurf eines Strafgesetzbuches für ein norddeutsches Staatsgebiet, namentlich für das Herzogthum Braunschweig u. die Fürstenthümer Waldeck, Pyrmont, Lippe und Schaumburg-Lippe. gr. 8. (19¼ B.) Braunschweig, Vieweg. Velinp. geh. 1½ thl.

† Struve, Dr. C. L., Quaestionum de dialecto Herodoti, specimen II. 4 maj. (4 B.) Regimonti, Borntraeger n. ⅓ thl.

Stückelberger, C. U., Katechismuspredigten. gr. 8. (44 B. und des Verf. Bildniß.) Basel 1823, Schneider 1 thl.

Studach, J. L., Sämund's Norränische Lieder, *vide* Sämund.

‡ Studien der evangelischen Geistlichkeit Wirtembergs. Herausgeg. vom Pfarrer Dr. Chr. B. Klaiber. 1r Bd. 2s u. 3s Heft. gr. 8. (29½ B. u. 1 Tab.) Stuttgart 1828, 29, Gebr. Franckh à n. 1 thl.

‡ Studien und Kritiken, theologische, eine Zeitschrift für das gesammte Gebiet der Theologie, in Verbindung mit D. Gieseler, D. Lücke und D. Nitzsch, herausgeg. von den Prof. D. C. Ullmann und D. F. W. C. Umbreit. (3r Bd. oder) Jahrg. 1830. 4 Hefte. gr. 8. Hamburg, Fr. Perthes n. 5 thl.

‡ Stunden der Andacht zur Beförderung wahren Christenthums und häuslicher Gottesverehrung. 13te, vollständige und unveränd. Original-Ausgabe (für Protestanten.) 12 Theile. 16. (1r, 2r, 5r — 8r Thl. 167¼ B. rest 3r, 4r, 9r — 12r.) Aarau, Sauerländer 4 thl. — weiß Papier 5 thl. 8 gr. od. 5 thl. 10 sgr.

† — derselben 9r u. 10r Bd. — Auch u. d. Titel: Biblische Feierstunden für gebildete Gottesverehrer aller christl. Bekenntnisse. Ein Erbauungsbuch für das Haus. (Mit Vorwort von D. E. Zimmermann.) 2 Bde. gr. 8. (1r Bd. 21½ B. rest 2r.) Darmstadt, Leske. weiß Papier 2 thl. 8 gr. od. 2 thl. 10 sgr.

Schließt sich an die gr. 8.-Ausgabe des vorstehenden Werks, welches bisher in 8 Bänden erschienen ist.

— — dasselbe in klein 8. (1r Bd. 21½ B. rest 2r.) Ebend. ord. Papier 1 thl. 18 gr. od. 1 thl. 22½ sgr.

Sturm, Prof. A., Erste Reise in das Gebieth der Geographie, vide Spiele, im Anhange.

‡ Sturm, Jac., Deutschlands Fauna, in Abbildungen nach der Natur, mit Beschreibungen. VI. Abtheil. Die Würmer. 8s Heft. (Von Hartmann.) 16. (16 fein illum. Kupfertaf. u. 17 Blätter Text.) Nürnberg, Verf. (Leipzig, Hinrichs in Comm.) n. 18 gr. od. 22½ sgr.

‡ — — Deutschlands Flora in Abbildungen nach der Natur, mit Beschreibungen. I. Abtheil. 54s Heft. (Von Hoppe.) 16. (16 fein illum. Kupfertaf. u. so viele Bl. Text.) Ebend. n. ¾ thl.

— — derselben II. Abtheil. (Cryptogamina.) 18s Heft. (Von A. J. Corda.) 16. (16 fein illum. Kupfertaf. u. so viele Bl. Text.) Ebend. n. 18 gr. od. 22½ sgr.

Heft 1 — 17, jedes mit 16 fein illum. Kupfern, kosten auch à n. ¾ thl.

Sturm, W., Polyhymnia, vide Polyhymnia.

Suabedissen, Prof. D. Th. A., von dem Begriffe der Psychologie, ihrem Verhältnisse zu den andern, besonders den verwandten Wissenschaften, und der Erkenntnißweise, die in ihr Statt findet. Eine Abhandlung. gr. 8. (5 B.) Marburg u. Cassel, Krieger. geh. 10 gr. od. 12½ sgr.

Swoboda, Lehrer der Tonsetzkunst A., Harmonielehre. gr. 8. (12½ B. u. 3 Musikbeil.) Wien 1828, (Beck.) geh. 1⅔ thl.

‡ Sylloge inscriptionum antiquarum Graecarum et Latinarum editore Fr. Osann. Fasc. VIII. Fol. maj. (16 B. u. 1 Steintafel.) Darmstadii, Leske. geh. 2 thl.

Synopsis evangeliorum Matthaei, Marci et Lucae cum Joannis pericopis parallelis. Textum ex ordine Griesbachii

dispertitum cum varia scriptura selecta edid. M. Roediger, 8 maj. (17½ B.) Halae, Grunert 1 thl.

(Szumski, Th. v.,) Beschreib. eines neuerfund. Schaufel-Beils und Zelt-Tuches, vide Beschreibung.

Tabelle der wichtigsten goniometrischen Formeln, *vide* Romett.

— der Obstbaumzucht, oder kurze Uebersicht zur Erziehung, Pflanzung und Wartung der Obstbäume. 6te verb. vom Kurfürstlich-Hess. Landwirthschafts-Verein genehmigte Aufl. gr. Fol. Cassel, Luckhardt'sche Hof-Buch. 1 gr. od. 1¼ sgr. — Schreibp. 1½ gr. od. 2 sgr.

— zur Berechnung der Zinsen von 1 Silbergroschen bis 20,000 Thaler, für einen Tag bis zu einem Jahr. Lexicon-8. (2 B.) Coblenz, Neue Gelehrten-Buchh. Schreibp. br. 6 gr. od. 7½ sgr.

* Tacitus, des Caj. Corn., Annalen, übersetzt vom Staats-Minister C. Frhr. von Hacke. 2r Bd. gr. 8. (17 B.) Frankfurt, Wesché 1 thl. 12 gr. od. 1 thl. 15 sgr.

— — Werke. — Agricola's Leben und Germanien, übers. vom Pfarrer H. Gutmann, vide Prosaiker.

Tafel der Getreid-Maße verschiedener Länder und Städte. Fol. Nürnberg, Leuchs u. Comp. n. 8 gr. od. 10 sgr.

Tanner's, des sel. Abt C., Betrachtungen auf die Festtage des Herrn und der Heiligen. Aus dessen nachgelass. Schriften. I. Bd. Festtage des Herrn. gr. 8. (25 B.) Augsburg u. Lindau 1830, Kranzfelder 1 thl.

Tanner, K. R., heimathliche Bilder und Lieder. 2te verm. Aufl. 12. (4½ B.) Aarau, Sauerländer. geh. 9 gr. od. 11¼ sgr.

♀ Taschenbibliothek, allgemeine deutsche, der encyklopäd. Grundwissenschaften, in ihren wechselseit. Beziehungen und nach den Anforderungen der Zeit. 1ste Section. 3te Abtheil.: Allgem. Taschenbibl. der menschlichen Culturgeschichte. (3te Liefer.) 21s — 30s Bdchen. 8. (82½ B.) Dresden, Hilscher. Velindruckp. geh. Praen.-Pr. 2 thl. 12 gr. od. 2 thl. 15 sgr.

Inhalt. Thl. IV. 5s Bdchen. 2te Abthl: K. Falkenstein, Geschichte der geograph. Entdeckungsreisen. V. 2. Von Parry bis Champollion (1819 — 1828.) — III. 3s Bdchen in 2 Abthl.: K. Förster, Abriß der allgem. Litteraturgeschichte. III. 1. 2. — X. 1–4.: Hofr. D. J. H. M. Poppe, Geschichte der Erfindungen in den Künsten und Wissenschaften, seit der ältesten bis auf die neueste Zeit. 4 Bdchen. XI. 1–3: D. Rauschnick, das Bürgerthum und Städtewesen der Deutschen im Mittelalter. 3 Bdchen.

♀ Taschenbibliothek der ausländ. Klassiker in neuen Verdeutschungen. No. 29, 30./— W. Scott's poetische Werke. 1s u. 2s Bdchen: Die Jungfrau vom See. Ein Gedicht in 6 Gesängen. Metrisch übers. von Willibald Alexis. 2 Bdchen. 3te verb. Aufl. 16. (21 B.) Zwickau, Schumann n. ⅓ thl.

— — derselben. No. 240 — 245 und 247 — 251. Mit 11 Kupfern. 16. (152 B.) Ebend. à ⅓ thl. — geh. à 9 gr. od. 11¼ sgr.

Inhalt: 240–43 u. 247–51: W Scotts Romane. 100s–108s Bdchen: Erzählungen eines Grossvaters aus der schott. Geschichte. 2te Folge. 4 Thle. — Anna von Geierstein, oder:

Das Milchmädchen, 5 Bdchen. Beide a. d. Engl. von Dr. G. N. Bärmann. — 244: Werke vom M. Cervantes Saavedra. Aus d Span. von Hier. Müller etc. 16s Bdchen: Numantia. Trauersp. übers. von R. O. Spazier. — Leben des Cervantes, von J. F. Müller. — 245: W. Scott's poet. Werke. 19s Bdchen: Der Bräutigam von Triermain, oder das Thal von Saint John. Ein Gedicht in 3 Gesängen. Metrisch übertr. von R. O. Spazier.

Ohne Kupfer und ungeh. kostet jedes Bändchen nur 4 gr. od. 5 sgr.

♀ Taschen-Bibliothek der wichtigsten und interessant. See- und Land-Reisen, herausgeg. von J. H. Jäck. 35s — 40s Bdchen. Mit Jäcks Bildniß, 2 Kupfern, 1 Karte u. 2 Plänen. 16. (46½ B.) Nürnberg, Haubenstricker und v. Ebner. geh. à. n. ⅙ thl.

Inhalt. 35: Reisen durch Aegypten. III. 1. — 36, 38, 40: Reisen in die Türkei. II. 3. u. III. 1. 2. — 37: Reisen durch Siebenbürgen. I. 3. — 39: Reisen durch Ost-, West- und Süd-Indien. I. 3.

Taschenbuch der königl. Akademie der Wissenschaften zu München, *vide* Akademie.

Taschenbuch der Botanik. Als Leitfaden für Schüler entworfen von C. R. Botanophilos. gr. 12. (2 B. u. 1 Steintaf.) Leipzig, Hartmannsche Buchh. in Comm. Velinp. geh. 4 gr. od. 5 sgr.

♀ — für Damen. Auf das Jahr 1830. Mit 9 englischen Stahlstichen. (Aus Forget me not 1830.) 16. (29½ B. u. 1 Vign.) München, Stuttgart u. Tübingen, v. Cotta. Geb. mit Goldschnitt n. 3 thl. 4 gr. od. 3 thl. 5 sgr.

Enthält auch ein Gedicht von Sr. Maj. dem König Ludwig von Bayern.

♀ — genealogisches, auf das Jahr 1830. (Mit den Bildnissen Kaiser Franz I. und Napoleon Franz, Herzog von Reichstadt.) Herausgeg. vom Hofr. Fr. Gottschalck. 16. (32 B.) Stuttgart, Hoffmann. Velindruckp. cart. n. 1 thl. 16 gr. od. 1 thl. 20 sgr. In Saffian mit Goldschnitt n. 3 thl.

— historisches. Mit Beiträgen von Passow, Raumer, Voigt, Wachler, Wilken, herausgeg. von Fr. v. Raumer. 1r Jahrg. Mit dem Bildniß des Kardinals Richelieu. gr. 12. (19½ B.) Leipzig, Brockhaus. Velinp. br. n. 2 thl.

♀ — aus Italien und Griechenland, auf das Jahr 1830. Herausgeg. von W. Waiblinger. Zweites Buch: Neapel und Rom. Mit 8 Kupfern und 1 radirt. Blatt von Krafft. gr. 16. (23½ B. u. 2 Musikbeil.) Berlin, Reimer. Geb. mit Goldschnitt n. 1 thl. 20 gr. od. 1 thl. 25 sgr.

Die Jahrgänge 1829 u. 1830 kosten nur n. 2⅔ thl.

† — für die Jugend. 4r Jahrg. Herausgeg. vom Pfarrer D. M. Rothe. Mit 7 (fein illum.) Kupfern. 16. (17 B.) Leipzig, Magazin für Ind. geb. 1 thl. 6 gr. od. 1 thl. 7½ sgr.

♀ — Karlsruher Geschäfts-, Schreib-, Erinnerungs-, auch Reise-, Landwirthschafts- und Conversations-, für das Jahr 1830. Herausgeg. von A. J. V. Heunisch. 7r Jahrg. 8. (14 B.) Karlsruhe, Marr. geb. n. 1 thl. 6 gr. od. 1 thl. 7½ sgr.

— für Krieger und Freunde des Kriegerstandes. 1s Bdchen. Mit 4 Portraits. (Aus dem allgem. ♀ Militär-Almanach abgedr.) 12. (11⅓ B.) Darmstadt, Leske. cart. 20 gr. od. 25 sgr.

— tägliches, für Landwirthe und Wirthschaftsverwalter auf das

Jahr 1830. Von dem Herausgeber des Land- und Hauswirths (Schnee.) 8. (10½ B. auf Schreib- und 3¼ B. auf Druckp.) Halle, Schwetschke u. Sohn. geb. 18 gr. od. 22½ sgr.

♀ Taschenbuch für das Jahr 1830, der Liebe und Freundschaft gewidmet. Herausgeg. von D. St. Schütze. Mit 4 Kupfern u. 8 Vign. 16. (20 B.) Frankfurt, Fr. Wilmans. Geb. mit Goldschnitt zu n. 1½ thl. — n. 2½ thl. und n. 4 thl.

Der Kalender hieraus ist geh. mit Goldschnitt für ⅛ thl. zu haben.

— politisches, für das Jahr 1830, vide Wit.

— für Reisende im Berner Oberlande, um und auf den Seen von Thun und Brienz, zum Brünig, Jochberg, Sustten, Grimsel, Gemmi, Rawyl, Gelten, Sanetsch, Pillon, Dent de Jaman, ꝛc., über die große u. kleine Scheideck, in die Thäler von Lauterbrunnen, Grindelwald, Hasli ꝛc., nebst ihren Verzweigungen, nach allen Bädern, schönen Aussichten, Wasserfällen, Gletschern, Bergseen, und überhaupt allen merkwürd. Gegenständen im obern Theile des Kantons Bern, in Unterwalden, Uri, Wallis, Waadt u. Freiburg. Mit 5 genauen Landkärtchen. 12. (11½ B.) Aarau, Sauerländer. cart. 1 thl. 5 gr. od. 1 thl. 6¼ sgr.

— für Reisende nach Chamouny, um den Mont-Blanc, auf den großen und kleinen Bernhard, um und auf dem Genfersee und in die benachbarten Thäler. Nach der Handschrift der 2ten Ausg. in franz. Sprache vermehrt u. verb. 12. (8 B.) Ebend. geh. 16 gr. od. 20 sgr.

♀ — Rheinisches, auf das Jahr 1830. Herausgeg. von D. Adrian. (21r oder Neue Folge 9r Jahrg. Mit 11 Kupfern zu Wash. Irving's und Cooper's Werken.) 16. (24 B. u. Titelvign.) Frankfurt, Sauerländer. Geb. mit Goldschnitt n. 1⅔ thl. In Pariser Einband n. 2 thl. 20 gr. od. 2 thl. 25 sgr.

— ohne Titel, auf das Jahr 1830. gr. 16. (15½ B.) Leipzig, Brockhaus. fein Schreibp. br. n. 1 thl. 8 gr. od. 1 thl. 10 sgr.

♀ — zum geselligen Vergnügen. Herausgeg. von Fr. Kind. Auf das Jahr 1830. (Mit dem Bildniß der Königin von Bayern, Therese, und 6 Kupfern zu La Motte Fouqué's „Held des Nordens".) 16. (26½ B. u. Titelvign.) Leipzig, Hartmann. (W. Nauck). Geb. mit Goldschnitt n. 2 thl. 6 gr. od. 2 thl. 7½ sgr.

♀ Taschen-Conversations-Lexicon, oder encyclopädisches Handwörterbuch zum Behufe der Conversation und Lektüre für alle Stände. Herausgeg. von einer Gesellschaft Gelehrten. 7r Bd. Eichstädt bis Frankfurt a. M. 16. (24 B.) Augsburg, Volkhart. geh. Subscr.-Pr. 9 gr. od. 11¼ sgr.

Taschen-Liederbuch, das, eine Auswahl von Liedern, die am liebsten gesungen werden. Mit den Melodien der Lieder und Guitarrebegleitung. 2te verb. Aufl. gr. 12. (8 B. u. 126 Musikbeil.) Passau 1828, Ambrosi. br. in Futteral 21 gr. od. 26¼ sgr.

— — neues, eine Auswahl von 200 der bekanntesten und beliebtesten Gesellschafts-, Commers-, Trink- und Scherzliedern. 2te Aufl. kl. 12. (6 B.) Meiningen, Keyßner. geh. 4 gr. od. 5 sgr.

Taylor, der Christen Erdenwallen. Ein Andachtsbuch für Gebildete aller Confessionen. Deutsch von D. E. L. Brauns.

Mit 1 Steindr. 12. (10½ B. u. gestoch. Titel.) Braunschweig, Verlags-Comt. Velindruckp. geh. 21 gr. od. 26¼ sgr. — cart. 1 thl.

Tedeschi, A., die vier Kunstelemente, die Luft und das Wasser, ihre Eigenschaften, Einwirkung auf sämmtliche organ. Wesen und die Gewerbe überhaupt, insbesond. aber auf die Landwirthschaft. 8. (11 B.) Grätz. (Leipzig, Weygand.) geh. ⅔ thl.

— — die Bereitung künstlicher Mineralwässer oder Gesundbrunnen, nebst einer gründl. u. gemeinverständl. Anweisung, wie man sich dieselben selbst, mit oder ohne besond. Apparat, und mit geringen Kosten verfertigen könne. 8. (2 B. u. 1 Steintaf.) Ebend. 1830. geh. 4 gr. od. 5 sgr.

Tegnér und Oehlenschläger am 23. u. 28. Junius 1829. (Gedichte, Schwedisch und Deutsch.) gr. 4. (5 B.) Stralsund, Trinius. geh. 9 gr. od. 11¼ sgr.

Tennecker, Major S. v., Handbuch der praktischen Heilmittel- und Heilungslehre, zum Gebrauch für angeh. Pferdeärzte und Freunde der Roßarzneikunde. 2 Bde. 3te wohlfeil. Ausg. gr. 8. (68½ B.) Leipzig 1830, Glück 3 thl.

Tennemann, Prof. W. G., Grundriss der Geschichte der Philosophie, für den akadem. Unterricht. 5te verm. u. verb. Aufl. oder 3te Bearbeitung vom Prof. A. Wendt. gr. 8. (39 B.) Leipzig, Barth 1 thl. 18 gr. od. 1 thl. 22½ sgr.

Tenner, K., Construction eines neuen Sparofens, erfunden von Fr. Rößler. Nebst vergleichenden Beobachtungen über dessen Heitzkraft. Mit 3 Steintaf. 8. (1 B.) Darmstadt, Leske in Comm. geh. 6 gr. od. 7½ sgr.

Termin- und Geschäftskalender für das Jahr 1830. 1r Jahrg. 8. (12 B. auf Schreib- u. 1 B. auf Druckp.) Nordhausen, Landgraf in Comm. geb. n. 12 gr. od. 15 sgr.

Tertulliani, Q. Sept. Flor., Opera. Recens. Joh. Sal. Semler. VI Vol. (Neue, unveränderte Ausgabe von 1770—76.) 8. (194¼ B.) Halae 1824—29, Hendel 4 thl. 8 gr. od. 4 thl. 10 sgr. Vol. I—V. à 16 gr. od. 20 sgr. — Vol. VI. 1 thl.

Testament, das neue, Griechisch, nach den besten Hülfsmitteln kritisch revidirt, mit einer neuen Deutschen Uebersetzung vom Pfarrer H. A. W. Meyer. 1r Theil, den Griech. Text und die Deutsche Uebersetzung enthaltend 2 Abtheil. gr. 8. (91 B.) Göttingen, Vandenhoeck u. Ruprecht 3 thl.

Thaarup, Etatsrath Fr., Kopenhagen mit der Umgegend; besonders zum Nutzen der Fremden und als Anleitung für sie beschrieben. Mit 2 Karten u. 4 Kupfern. 12. (16 B.) Kopenhagen 1828, (Brummer,) geb. n. 2 thl.

Thaten, gute, und edle Handlungen währen ewig. Eine Sammlung moral. und historischer Erzählungen. 16 Bdchen. 8. (10 B.) Wien, Adolph 12 gr. od. 15 sgr.

Theiner, Dr. A., Commentatio de Romanorum Pontificum epistolarum decretal. antiquis collectionibus, et de Gregorii IX. P. M. decretalium codice. Access. IV Codd. Mss. in Bibliotheca Regio-Acad. Vratislav. asservatorum, Gregorianam decretal. cont., accurata descriptio. 4 maj. (10½ B.) Lipsiae, Teubner in comm. geh. n. 1 thl.

♀ Themis. Zeitschrift für praktische Rechtswissenschaft. Herausgeg. im Verein mit mehreren Rechtsgelehrten vom Prof. D. Chr. Fr. Elvers. 2r Bd. 2s Heft. gr. 8. (12 B.) Göttingen, Vandenhoeck u. Ruprecht 16 gr. od. 20 sgr.

♀ Theoduls Briefwechsel, ein Seitenstück zu Theoduls Gastmahl; im Sinne des Protestantismus beleuchtet von J. C. C. Wagner. 8. (3¼ B.) Halle, Fr. Ruff. geh. 6 gr. od. 7½ sgr.

♀ Theodulia. Jahrbuch für häusliche Erbauung auf 1830. Herausgeg. von M. C. B. Meißner, D. G. Schmidt, E. Hoffmann. 4r Jahrg. Mit Titelkupfer u. 4 Musikblättern. gr. 16. (21½ B.) Greiz, Henning. Geb. mit Goldschnitt 1½ thl.

Theopompi Chii Fragmenta, collegit, disposuit, et explicavit, ejusdemque de vita et scriptis commentat. praemisit Dr. R. H. Eyssonius Wichers. 8 maj. (19½ B.) Lugd. Bat., Luchtmans. (Leipzig, Weidmann; auch Weigel) n. 2⅙ thl.

Theotima, oder Harfenstimmen in Sion. Vom Herausgeber der Theomela. gr. 8. (16½ B. u. Titelvign.) Leipzig, Brockhaus. Velinp. br. 1 thl. 12 gr. od. 1 thl. 15 sgr.

Theomela oder Hallelujah. 2 Bde. 2te Ausg. gr. 8. Greifswald, Mauritius 1822, kostet 2⅔ thl. — br. auf weiß Druckp. 3⅓ thl. Velinp. n. 4½ thl.

♀ Theremin, Ober-Consistor.-R. D. Frz., Predigten. 1r Bd. 3te, von neuem durchgesehene Aufl. gr. 8. (19½ B.) Berlin, Duncker u. Humblot 1 thl. 8 gr. od. 1 thl. 10 sgr.

♀ Thesaurus antiquitatum. — Museum des Alterthums. Centuria I. Italia. Sect. I. Latium. Pars I. Roma. — Auch u. d. Titel: Urbs Roma. — Das alte Rom. Ansichten der Tempel, Paläste, etc. Mit erläut. Text herausgeg. von Frz. H. Köhler. 2te Liefer. Tab. XX — XXXIX (Schluss.) gr. 4. (2¼ B.) Leipzig, Köhler jun. geh. n. 3 thl.

Der Grundriß von Rom ist hieraus für n. ⅙ thl. einzeln zu haben.

Theune, G. A., Vier Predigten. gr. 8. (3 B.) Magdeburg, Rubach in Comm. geh. 6 gr. od. 7½ sgr.

Thiel, Prediger M., Unterhaltungen aus der vaterländ. Geschichte für die Jugend. 3te sehr vermehrte Aufl. gr. 8. (17½ B.) Riga 1828. (Leipzig, Steinacker u. H.) br. 1 thl.

Thieme, Moritz, Edmund und Tony, die treuen Spielgefährten. Eine Bildungsschrift für die Jugend beiderlei Geschlechts von 6 bis 12 Jahren. (Mit 14 fein illum. Kupfern.) gr. 12. (12 B.) Berlin, Amelang. geb. 1 thl. 18 gr. od. 1 thl. 22½ sgr.

— — Hedwig's liebste Puppe. Ein Lese- und Bilderbuch für kleine artige Mädchen. Mit 14 fein illum. Kupfern 12. (17 B.) Ebend. geb. 1 thl. 18 gr. od. 1 thl. 22½ sgr.

Thienemann, Dr. Fr. A. L., Darstellung der Fortpflanzung der Vögel Europa's, *vide* Darstellung.

♀ Thierbach, Superint. E., Lehrbuch der Katechetik, zum Unterrichte über dieselbe und zur Selbstbelehrung. gr. 8. (18 B.) Hannover 1830, Hahn'sche Hofbuchh. 1 thl.

Ist kein Auszug aus dessen Katechisirkunst.

Thieriot, A., die Nothwendigkeit wissenschaftl. Ausbildung für den Forstmann unserer Zeit. Einige Worte zur Beherzigung

für Diejenigen, welche sich dem Forstwesen widmen wollen. gr. 8. (2 B.) Gotha, Hennings in Comm. geh. ¼ thl.

Thiersch, Rector Hofr. Fr., über die Epochen der bildenden Kunst unter den Griechen. 2te verb. u. verm. Aufl. Mit 3 lith. Tafeln in gr. Fol. gr. 8. (30 B.) München, v. Cotta 2⅔ thl.

Tholuck, Fr. A. G., Predigten. 1s Heft. Zehn Predigten, zu Berlin, Rom, London und Halle gehalten. gr. 8. (6½ B.) Berlin, Franklin u. Comp. 12 gr. od. 15 sgr.

Thomas aus Bunzlau in Schlesien, des alten Schäfers, seine Kuren an Pferden, von ihm selbst in seiner Mund- und Schreibart beschrieben, und zum Besten seiner Nebenmenschen herausgeg. von seinem Sohne, dem Schäfer Thomas in Weissenborn. Mit Vorrede vom Major S. v. Tennecker 8. (18½ B.) Glogau u. Lissa, Neue Günterſche Buchh. geh. ⅝ thl.

Thon, Dr. Th., entomologisches Archiv, *vide* Archiv.

Thucydidis de bello Peloponnesiaco libri octo. Pars I. Contextum verborum ad optim. libror. fidem editum; variet. lectionis; summaria Haackiana et Dukeri indices rerum et verbor. adauctos complectens. Cur. Rob. Ad. Morstadio. Vol. I. Fasc. I. 8 maj. (10¼ B.) Francofurti 1830, libr. Brönner. Velinp. Praen.-Pr. 20 gr. od. 25 sgr.

— — idem liber Pars II. Vitas Thucydidis a veter. grammaticis conscriptas; adnotationes Dukeri integras, alior. selectas; scholia graeca notis Stephani illustr.; Dodwelli annales Thucydideos ex Corsinii et Clintonii observationibus emend.; Dukeri indicem notarum locupletiss. auctum compl. Cur. Georgio Gervino. Vol. I. Fasc. I. 8 maj. (10¼ B.) Ibidem 1830. Velinp. Praen.-Pr. 20 gr. od. 25 sgr.

Die letzte Liefer. wird zugleich mit vorausbezahlt. — Bei Erscheinen einer neuen Liefer. tritt für die bereits herausgekomm. ein 2r Präu.-Pr. ein, womit jedoch der Abnehmer in die Rechte der Unterzeichner eintritt und das noch zu Liefernde zum Ersten Preise erhält.

† Tiedge's, C. A., Werke. (Gedichte.) Herausgeg. von A. G. Eberhard. 8s Bdchen. 16. (14½ B.) Halle, Rengersche Verlags-Buchh. n. 8 gr. od. 10 sgr.

Tiffe, Lehrer J. A., Handbuch für den Unterricht in der demonstrativen Arithmetik in den drei untern Klassen. 8. (14 B.) Neisse u. Leipzig 1830, Hennings n. 12 gr. od. 15 sgr.

† Tillier, A. v., Geschichte der Europäischen Menschheit im Mittelalter. In 4 Theilen. — 2r — 4r Thl. gr. 8. (2r Thl. 18 B. rest 3r, 4r.) Frankfurt, Brönnersche Buchh. 4½ thl.

Der 3te Thl. wird ehestens, und der 4te zu Neujahr nachgeliefert.

Tillmann, D. H. P., leichtfaßl. Unterricht im Choral-Gesange, nebst 22 neuen Melodien für die Psalmen. gr. 8. (1 B.) Bonn 1828. (Cöln, J. G. Schmitz.) geh. 3 gr. od. 3¾ sgr.

Toepelmann, Dr. B. A., Commentatio de Aeschyli Prometheo. Adjecta est interpretatio ejus fabulae Germanica. 8 maj. (8 B.) Lipsiae, Nauck 12 gr. od. 15 sgr.

Touchy, L., die Bereitung der verschiedenen Arten der Essige, in Verbindung mit der Gewinnung des Weinsteins, der Weinsteinsäure, des Frankfurter-Schwarz und des Weinsteinsalzes, als einer ganz neuen Ansicht, für Essigfabrikanten, Kaufleute

und das gewerbtreib. Publikum. Nach den Grundsätzen der neuern Chemie bearb. 8. (15 B.) Leipzig, Leo. geh. ⅔ thl.

Train, J. A (K.) v., Adolar, der wahre Jugendfreund. Ein anmuthiges Lesebüchlein für gute Kinder. 8. (5 B. u. 1 Steindr.) Regensburg, Reitmayr. geh. 5 gr. od. 6¼ sgr.

— J. K. v., encyclopädisches Handbuch der Blumen- und Zierpflanzenzucht für ungeübte Blumenfreunde und für Blumisten. 2s u. 3s Bdchen. 8. (39½ B.) Ebend. geh. à 1 thl.

— — Das Gebet des Herrn in Erzählungen, Lehren u. Gebeten für die Kinder aller Sände u. christl. Religionen. 8. (6 B. u. 1 Steindr.) Ebend. geh. 6 gr. od. 7½ sgr.

— — Was ist die wahre christliche Liebe? oder Jakob Sellmann der fromme Bauer. Ein Gemählde der Liebe Gottes wegen Seiner selbst und der Liebe des Nächsten wegen Gott, in einer Erzählung für gute Kinder. 8. (2½ B. u. 1 Steindr.) Ebend. geh. 3 gr. od 3¾ sgr.

Traub, Tanzlehrer J. Chr., über den Tanz-Unterricht, nebst Bemerkungen über Kleidung, Haltung und Verhaltungs-Regeln beim Tanzen. gr. 8. (3¼ B.) Stuttgart, (Hoffmann.) br. n. 10 gr. od. 12½ sgr.

Traum, der, von der Unterwelt. (Von J. Fr. Dietrich.) 8. (1½ B.) Meißen, Klinkicht sen. geh. 2 gr. od. 2½ sgr.

Trautmannsdorf, Ritter, Oberstlieut. S. Graf, rein praktische Unterweisung im Nivelliren und dessen Anwendung auf die Anlegung der Wiesen-Bewässerungsgräben sowohl, als auch sonstige Gegenstände landwirthschaftl. Kultur. Auf eine gründl. u. leichtfaßl. Manier so dargestellt, daß jeder, auch keine mathemat. oder sonst viel wissenschaftl. Kenntnisse besitzende Landwirth selbes daraus erlernen könne, und mit vielen für die Landwirthschaft wichtigen Zusätzen versehen. Nebst e. Anhange, enthaltend: Bemerkungen über die eisernen Wasserleitungen. gr 4. (14¼ B. u. 5 Steintaf.) Prag, (Enders) br. n. 1 thl. 3 gr. od. 1 thl. 3¾ sgr.

Der reine Ertrag ist dem prager reorganisirten Armeninstitute gewidmet.

† Triest, Regier.-R. u. Bau-Dir. F., Handbuch zur Berechnung der Baukosten für sämmtliche Gegenstände der Stadt- u. Landbaukunst. Zum Gebrauch der einzelnen Gewerke und der technischen Beamten geordnet, in 18 Abtheilungen. — 17te Abtheil. Die Führung und Leitung der Bauten. gr. 4. (7 B.) Berlin, Duncker u. Humblot. geh. 14 gr. od. 17½ sgr.

— — desselben 18te Abtheil. Beschreibung eines vom Verfasser entworfenen Schauspielhauses nebst einem ausführl. Anschlage der Kosten zu diesem Gebäude. (Mit 9 lithogr. Blättern in gr. Fol., in besond. Umschlag.) gr. 4. (18½ B.) Ebend. geh. 3 thl. 8 gr. od. 3 thl. 10 sgr.

Alle 18 Abtheil. oder 4 Bände (wozu die Titel jetzt geliefert sind) kosten 19 thl. 12 gr. od. 19 thl. 15 sgr.

† Trinius, Dr. C. B., Species Graminum iconibus et descr. illustr. (Vol. I.) Fasc. XI—XV. Fol. min. (61 Steintaf. u. 60 Blätter latein. Text) Petropoli. (Lipsiae, Cnobloch) à n. 2⅓ thl.

† Trommsdorff, Hofr. D. J. B., Neues Journal der Pharmacie

für Aerzte, Apotheker und Chemiker. 19r Bd. 2 Stücke. 8. (1s Stück 21½ B. rest 2s.) Leipzig, W. Vogel 2 thl.

Troxler, D., Logik. — Die Wissenschaft des Denkens und Kritik aller Erkenntniß, zum Selbststudium und für Unterricht auf höhern Schulen. 1r Thl. gr. 8. (21 B.) Stuttgart, v. Cotta 1 thl. 18 gr. od 1 thl. 22½ sgr.

Turenne's Denkmahl bey Sasbach, errichtet am 27. Jul. 1829, nebst ausführl. Nachrichten von seinem Tode, aus bewährten Quellen. Mit dem Bildnisse des Marschalls, den Abbild. der ältern Monumente, des neuesten und 1 Charte. gr. 4. (1½ B.) Karlsruhe, Müllersche Hofbuchhandlung. geh. 18 gr. od. 22½ sgr.

Türk, Prof. D. K., Forschungen auf dem Gebiete der Geschichte. 1s Heft. Ueber das westgothische Gesetzbuch. Mit 1 lithogr. Abbild. gr. 8. (7 B.) Rostock u. Schwerin, Stillersche Hofbuchhandlung 16 gr. od. 20 sgr.

— — derselben 2s Heft: Altburgund und sein Volksrecht. — Studium und Quellen der deutschen Geschichte. — Sechs Briefe aus meinem Leben. gr. 8. (7 B.) Ebend. ⅔ thl.

(Türk, Regier.- u. Schul-R. W. v.,) der Prediger Joh. Fr. Oberlin in Steinthal, ein Vorbild für Land-Prediger. gr. 12. (4 B.) Berlin, Nauck. geh. 8 gr. od. 10 sgr.

Zum Besten der durch Ueberschwemmung Verunglückten in den Weichsel-Niederungen.

Turnier Buch Herzogs Wilhelm des Vierten von Bayern, von 1510 bis 1545. — Nach einem gleichzeitigen Manuscript der königl^en Bibliothek zu München, treu in Steindruck nachgebildet von Theobald und Clemens Senefelder; mit Erklärungen begleitet vom Ritter Fr. v. Schlichtegroll (und Dr. Kiefhaber.) 8 Hefte. (Mit einer Literatur des Turnierwesens.) qu. Fol. (31 reich mit Silber und Gold sauber gemalte doppelte Blätter, 4 lithogr. Blätter: den Titel, die Dedication und die Handschrift des ursprüngl. Verf. enthaltend, u. 31½ B. Text.) München, Finsterlin n. 106⅔ thl.

Tuft, Frz., methodisch geordneter Unterricht in der Schönschreibekunst. Dargestellt durch systematisch gereihte Musterblätter, welche nach einer auf die Wesenheit des Schreibeunterrichtes gegründ. Lehrmethode ganz neu entworfen, und mit einer ausführl. Theorie versehen sind. Zum Schulgebrauche und Selbstunterrichte. gr. 4. (15 Bl. in Kupferstich u. 1½ B. Text.) Prag 1830, Kronberger u. W. geh. 1 thl. 21 gr. od. 1 thl. 26¼ sgr.

Twesten, Ritter, Prof. D. A. D. Chr., Vorlesungen über die Dogmatik der Evangelisch-Lutherischen Kirche, nach dem Compendium des Herrn D. W. M. L. de Wette. 1r Bd., welcher die Einleitung und den ersten, kritischen Theil enthält. 2te, verb. Aufl. gr. 8. (32½ B.) Hamburg, Fr. Perthes 2 thl.

— — die Zusätze u. Verbesserungen, für die Besitzer der ersten Aufl. besonders abgedruckt. gr. 8. (1¼ B.) Ebend. 3 gr. od. 3¾ sgr.

Der 2te Band wird ehestens erscheinen.

† Tzschirner, Superint. Prof. D. H. G., Predigten. Aus dessen hinterlassenen Handschriften ausgewählt und herausgeg.

vom Archidiak. Prof. D. J. D. Goldhorn. 2te vermehrte Auflage in 4 Bänden. gr. 8. (103½ B.) Leipzig, Hinrichs 5½ thl.

Für die Besitzer der 1sten Auflage in 3 Bänden, ist auch besonders zu haben:

Tzschirner, Prof. D. H. G., Predigten. 4ter Band: Predigten zur Vollendung des Jahrganges und Reden im Feldzuge des Jahres 1814. gr. 8. (27 B.) Ebend. 1 thl. 12 gr. od. 1 thl. 15 sgr. — Schreibp. 2 thl.

Ueber die Stellung der Gerichte zu den Advokaten, vide Zeitung.

— die Römische Kirche, ihre Gebrechen und Verbesserung. Nach Llorente Entwurf einer Kirchenverfassung im 19ten Jahrhundert frei bearb. von D. Troxler. 2te wohlfeil. Ausg. gr. 8. (18¼ B.) Aarau, Sauerländer. geh. 12 gr. od. 15 sgr.

— die Natur der Kometen, nach den neuesten Beobachtungen dieser räthselhaften Weltkörper in Beziehung auf den Enkischen Kometen. 8. (¾ B.) Wien, Gerold in C. geh. n. 4 gr. od. 5 sgr.

— die Oeffentlichkeit der Gerichte und über den befreiten Gerichtsstand der Staatsdiener im Königr. Bayern. Zur Beherzigung der Herren Landstände auf dem Landtag 1828. 8. (1 B.) Bayern 1828. (Nürnb., Bauer u. R.) geh. 2 gr. od. 2½ sgr.

— Pflichten und Rechte der Landstände gegen staatsgesellschaftlich schädliche Kirchengesetze. Mit besond. Beziehung auf das Verbot der Priesterehe. (Aus dem Sophronizon abgedr.) gr. 8. (1½ B.) Heidelberg, Winter. geh. 4 gr. od. 5 sgr.

— die Verbesserung der Rechtspflege im Königreich Bayern, in specieller Beziehung auf den revidirten Entwurf der Prozeßordnung in bürgerl. Rechtsstreitigkeiten von 18²⁷/₂₈ und auf die Verordnung die Verfassung der Gerichte betreffend. gr. 8. (13 B.) München, v. Cotta. geh. 1 thl. 4 gr. od. 1 thl. 5 sgr.

— Seyn, Nichts und Werden. Einige Zweifel an der Lehre des Hrn. Prof. Hegel. gr. 8. (1½ B.) Berlin, Posen u. Bromberg, Mittler. geh. 4 gr. od. 5 sgr.

— Englands Wollhandel. Nebst Andeutungen über die Zunahme der Schafwollerzeugung in Australien. Nach d. Engl. im Auszuge bearb. von C. E. Mayer. (Aus Mayer's Zeitschrift abgedr.) gr. 8. (4½ B.) Wien, Wallishausser 8 gr. od. 10 sgr.

♀ Uebersetzungsbibliothek der griechischen und römischen Klassiker. 1ste Abtheil. Griech. Dichter. IX.: Homer's Werke, übers. mit e. Einleitung u. erklär. Anmerk. von D. E. Schaumann. 3s Bdchen: Ilias VIII. IX. X. 16. (11 B.) Prenzlau, Ragoczy. geh. Subscr.-Pr. n. 4 gr. od. 5 sgr.

— — derselben 2te Abtheil. Griech. Prosaiker. VIII—XII. 16. (47 B.) Ebend. geh. à n. 4 gr. od. 5 sgr.

Inhalt. 8 u. 10: Thukydides's Geschichte des peloponn. Krieges, übers. u. mit einigen Anmerk. vom Conrector H. Müller. 3s u. 4s Bdchen. — 9 u. 11: Appians von Alexandrien röm. Geschichte, übers. u. mit kurzen Anmerk. von C. Hammerdörfer. 1s u. 2s Bdchen. — 12: Xenophon's von Athen Werke, übers. von L. E. Mayer. 2s Bdchen.: Cyropädie.

Uebersetzungsbibliothek. 4te Abtheil. Römische Prosaiker. XXIX—XXXI. 16. (28B.) Prenzlau, Ragoczy. geh. à n. 4 gr. od. 5 sgr.

Inhalt. 29: Denkwürdigkeiten aus dem Kriege in Hispanien; ein Anhang zu Caj. Julius Cäsar's Werken, übers. u. mit erklär. Anmerk. von D. E. Schaumann. 8r Bd. — 30: Des Caj. Suetonius Tranq. Lebensbeschreibungen der zwölf ersten röm. Kaiser, übers. u. mit Anmerk. vom Diac. C. G. F Schenk. 4s Bdchen.: Nero Claudius Cäsar. Servius Sulp. Galba. Marcus Salvius Otho. — 31: M. T. Cicero's Werke. 10s Bdchen. Der vollständ. Briefsammlung 4s Bdchen. Uebers. u. durch histor. Einleitungen erläutert vom Rector E. W. Eckermann.

Uebersicht, kurze geographisch-statistische, des Königreichs Sachsen. Nebst Angabe sämmtlicher Herren Staatsdiener, Gelehrten, Kaufleute, Fabrikanten ꝛc. ꝛc. (Herausgeg. von Carl Hofmann.) Mit dem Portrait Sr. Maj. des Königs von Sachsen. 8. (45½ B.) Martenberg. (Leipzig, Hinrichs) n. 2 thl. 8 gr. od. 2 thl. 10 sgr.

Uebersicht, tabellarische, der in die 5te, und in die 4te durch einen Anhang ergänzte, Ausgabe der Pharmacopoea Borussica aufgenommenen Arzneimittel, nach naturwissenschaftl. Prinzipien und zugleich nach ihrer gegenseit. Abstammung von einander geordnet. gr. Fol. (3 B.) Berlin, Herbig. Schreibp. 9 gr. od. 11¼ sgr.

— — für den Gebrauch des Stethoscops nach Hoskins. In 2 Tabellen. Imp.-Fol. Leipzig 1830, Hartmannsche Buchh. in Comm. In Umschlag 16 gr. od. 20 sgr.

Uebungen für Billard-Spieler; bestehend in Geheimnissen und Kunststücken. Zur Belehrung und Unterhaltung mitgetheilt von einem Freunde des Billard-Spiels. Mit 1 Zeichn. 8. (circa 2 B.) Stralsund, Trinius. Versiegelt ½ thl.

Uebungen des lateinischen Stils, vide Roth.

Uflakkers, J. H., Exempel-Buch für Anfänger und Liebhaber der Algebra. 6te, verb. und mit mehreren neuen Aufgaben verm. Aufl. Herausgeg. von D. J. Hilzheimer. gr. 8. (10½ B.) Braunschweig, Schulbuchh. ½ thl. — Mit den Auflösungen 1½ thl.

Uhland, L., Gedichte. 4te Aufl. 8. (31¼ B.) Stuttgart, v. Cotta. Velinpapier 2 thl. 12 gr. od. 2 thl. 15 sgr.

Unius, F. T., Unsterblichkeit. Ansicht meines innern Lebens für mein eigenes Verständniß und für alle Menschen, welche in der Sehnsucht nach dem Ewigen, das Göttliche in sich zu erkennen wünschen. 8. (4¼ B.) Leipzig 1830, Nauck ⅓ thl.

♀ Unsere Zeit, oder geschichtliche Uebersicht der merkwürd. Ereignisse von 1789—1830. Bearb. von C. Strahlheim. 85s—97s Heft. Mit 13 Steindr. 16. (104 B.) Stuttgart, Expedition. à n. 4 gr. od. 5 sgr.

— — derselben Supplementheft. No. VI. (:Literar. Arbeiten u. merkwürdige Briefe Napoleons, so wie einige seiner Urtheile über wichtige Ereignisse seines Lebens, nebst sehr interess. Schreiben der K. span. Familie, welche über den merkwürd. Dynastien-Wechsel Spaniens im Jahr 1808 Aufschluß geben.) Mit 1 Steindr. 16. (8 B.) Ebend. n. 4 gr. od. 5 sgr.

♀ Unterhaltungen für die gebildete Jugend, aus dem classischen

Alterthum und der neueren Geschichte. Herausgeg. von den Gymnasiallehrern A. und H. in C. 26 Bdchen. gr. 8. (21 B.) Essen, Bädeker. geh. 1 thl.

Unterrichts-Schriften für die Großherzogl. Badische Artillerie-Brigade. 3 Thle. in 4 Abtheil. 8. (33½ B. u. 10 Steintaf. in Fol.) Karlsruhe, Müller'sche Hofbuchh. 2 thl.

† Urania. Taschenbuch auf das Jahr 1830. Mit 7 Kupfern (Uhland's Bildniß und 6 Darstellungen zu Bürger's Gedichten.) 16. (30½ B.) Leipzig, Brockhaus. Geb. mit Goldschn. n. 2¼ thl.

Wer von den bereits erschienenen 13 Jahrg. (1815, 17—24, 26—29.) wenigstens 10 auf einmal nimmt, erhält jeden zu n. ⅓ thl. — Einzelne Jahrg. zu n. ½ thl.

† Urkundenbuch der Stadt Freiburg im Breisgau. Herausgeg. vom Prof. D. H. Schreiber. II. Bd. in 2 Abtheil. Mit 4 lith. Tafeln, welche Schriftproben, Münzen, Siegel und eine Ansicht der alten Stadt und Festung enthalten. gr. 8. (46 B.) Freiburg, Herder. geh. 2 thl. 12 gr. od. 2 thl. 15 sgr.

Valentini, Generalleutnant Frhr. v., die Lehre vom Krieg. 1r Thl. — Auch u. d. Titel: Der kleine Krieg, (und die Gefechtslehre.) 5te Ausg. Mit 13 Planen u. Titelvign. gr. 8. (26⅔ B.) Berlin, Volke 3 thl. 4 gr. od. 3 thl. 5 sgr.

2r u. 4r Thl.: Der Krieg im Großen. 2 Bde. Mit 35 Planen. Ebend. 1821—24, kosten 10 thl. — 3r Thl.: Der Türkenkrieg. Mit 4 Planen. Ebend. 1822, 2 thl.

Vater, Kammer-Assistenz-R. Ritter Dr. C. F. W. A., der Pflichttheil der Kinder nach dem schlesischen Wenceslaischen Kirchenrechte vom Jahre 1416. 2te vollständigere Ausg. gr. 8. (2 B.) Breslau, W. G. Korn. br. 4 gr. od. 5 sgr.

Vater's Jahrbuch der häuslichen Andacht, vide Jahrbuch.

Vehse, Geh. Archiv-Secr. D. Ed., das Leben und die Zeiten Kaiser Otto's des Großen, aus dem alten Hause Sachsen. Ein historischer Versuch. Mit Beilagen u. 1 Charte. gr. 8. (28 B. u. 2 Tab.) Dresden, Hilscher. Velindruckp. 2½ thl.

† Veilchen, das, Taschenbuch für Freunde einer gemüthlichen und erheiternden Lectüre. 13r Jahrg. 1830. Mit 6 Kupfern u. 6 fein illum. Modebildern. kl. 12. (5 B. u. 16 Blätter weißes, starkes Papier.) Wien. (Leipz., Liebeskind.) Geb. mit Goldschn. n. 1⅓ thl.

Vellejus, des Caj. Paterc., zwei Bücher Römischer Geschichten, so viel davon übrig geblieben, übersetzt durch Fr. K. v. Strombeck. gr. 8. (14½ B.) Braunschweig 1830, Vieweg 1⅓ thl.

Vendidat Zend-Avestae Pars XX, adhuc superstes. Sub auspiciis feliciss. Frederici VI. Daniae Regis August. e Codd. Mss. Paris. primum edidit, variet. lect. adjecit, J. Olshausen. Partic. I. 4 maj. (6 lithogr. B.) Hamburgi, (Fr. Perthes.) Schreibpapier n. 2 thl. 8 gr. od. 2 thl. 10 sgr.

† Venturini, D. C., Chronik des neunzehnten Jahrhunderts. Neue Folge. 2r Bd. — Auch u. d. Titel: Die neuesten Weltbegebenheiten im pragmatischen Zusammenhange dargestellt. Das Jahr 1827. gr. 8. (48½ B.) Leipzig, Hinrichs 2 thl. 21 gr. od. 2 thl. 26½ sgr. — Schreibp. 4 thl.

Venturini, D. C., das Herzogthum Braunschweig, in seiner gegenwärtigen Beschaffenheit dargestellt und beschrieben. 2te verb. u. verm. Aufl. 8. (21 B.) Helmstedt, Fleckeisen 1 thl.

Vergiß mein nicht. Taschenbuch für das Jahr 1830. Herausgeg. von C. Spindler. Mit 7 Stahlplatten. 12. (15⅔ B.) Stuttgart, Gebr. Franckh. Geb. mit Goldschnitt n. 2½ thl.

Vergleichungen, freimüthige, der Zeichen unsrer Zeit, mit bibl. Weissagungen vom Antichrist, seit Anfang der franz. Revolution bis auf die jetzigen Ereignisse im Orient. — Nebst einer interess. Mittheilung aus dem Tagebuche eines reisenden teutschen Kaufmanns von einer Jesuiten-Geheimschule in Persien für wirkl. Bildung eines jüd. Knaben aus dem Geschlechte Dan als künftigen Messias. Beides zum ernsten Bedenken seinen Zeitgenossen für christl. Wachsamkeit, Gebet u. Treue gewiedmet von J. Warnelaut. gr. 8. (7 B.) Stuttgart, Brodbag in Comm. geh. 8 gr. od. 10 sgr.

† Verhandlungen des Vereins zur Beförderung des Gartenbaues in den Königl. Preußischen Staaten. 12te Lief. (VI. Bd. 1s Heft.) Mit 1 Holzschnitt. gr. 4. (26 B.) Berlin, (Nicolai in Comm.) n. 2 thl. 16 gr. od. 2 thl. 20 sgr.

† — der k. k. Landwirthschafts-Gesellschaft in Wien. 5r Bd. (Enthält 2 Abhandl. üb. die Drehkrankheit der Schafe, von D. A. Zink und Prof. J. N. J. Brosche.) gr. 4. (32 B.) Wien 1827, Beck n. 2 thl. 8 gr. od. 2 thl. 10 sgr.

Der 4te Band ist mit dem 1. Hefte complet.

— derselben 6r Bd. 1s Heft. (14 Abhandlungen enthaltend.) gr. 4. (17½ B.) Wien, Gerold 1 thl. 4 gr. od. 1 thl. 5 sgr.

‡ — des zweiten Provinzial-Land-Tages des Herzogthums Schlesien, der Grafschaft Glatz und des Markgrafenthums Oberlausitz, auf dem im Jahre 1828 abgehaltenen zweiten Land-Tage. gr. 4. (6 B.) Breslau, Graß, Barth u. Comp. geh. ½ thl.

Vering, D. J. Ritter v., Heilart der Scrofelkrankheit. gr. 8. (17 B.) Wien, Gerold. geh. 1 thl.

Verordnung, die Arzneimitteltaxe für das Großherzogthum Hessen betreffend. Vom 15ten Mai 1829. gr. 8. (1½ B.) Darmstadt, Leske. geh. 4 gr. od. 5 sgr.

— Königliche, wegen Erhebung der Eingangs-, Ausgangs- u. Durchgangs-Abgaben und wegen der Zoll-Ordnung, nebst der Erhebungs-Rolle für die Jahre 1828—1830. gr. 8. (3 B.) Coblenz 1827. (Mainz, Kupferberg.) geh. 2 gr. od. 2½ sgr.

Verstand und Glück im Bunde. — Ein theoretisch-pract. Spielbuch aller bis jetzt bekannten, älteren u. neuesten, ihrer Solidität wegen beliebten und erlaubten Kartenunterhaltungen. Nach den verschiedenen üblichen Arten, dann alle Bretspiele, nebst einigen Winken zur Erkenntniß betrüger. Mischungen der so genannten Grecs; für Jedermann faßlich vorgetragen. gr. 8. (22¼ B.) Wien 1830, Tendler. geh. 1 thl.

Versuch einer Geschichte des Königl. Sächsischen Militair-St. Heinrichs-Ordens. Mit 6 illum. Abbildungen. 8. (1 B.) Dresden, Walther. Velindruckp. geh. 8 gr. od. 10 sgr.

Verteutschungsbuch der in unserer Sprache üblichen fremden Wör-

ter und Redensarten, alphabetisch geordnet. 2te Aufl. 8. (17 B.) Kempten, Dannheimer. geh. 12 gr. od. 15 sgr.

♀ Verzeichniß, allgemeines, der Bücher, welche in der Frankfurter und Leipziger Michaelismesse des 1829. Jahres ganz neu gedruckt oder neu aufgelegt worden sind, auch derer die künftig herauskommen sollen. gr. 8. (15 B.) Leipz., Weidmann. geh. n. ⅔ thl.

— alphabetisches, der in der Rathsbibliothek zu Stralsund befindlichen Bücher. Voran eine Nachricht von der Entstehung und Einrichtung der Bibliothek und den Bedingungen für die Benutzung derselben. 4. (62 B.) Stralsund, Löffler in Comm. n. 3 thl. 3 gr. od. 3 thl. 3¾ sgr.

— vollständiges alphabetisches, der in der preuß. Monarchie mit Ein- oder Ausgangs-Abgaben belegten oder ganz frei bleibenden Gegenstände. Mit Hinweisung auf die namentl. Haupt- u. Unter-Rubriken der Erhebungs-Rolle. Vermehrt und nach der K. Preuß. Erhebungs-Rolle v. 30. Okt. 1827 für die Jahre 1828 bis 1830 berichtigt von einem prakt. Preuß. Zollbeamten. Neue wohlf. Ausg. gr. 8. (6½ B.) Leipzig, Klein. geh. 9 gr. od. 11¼ sgr.

— dasselbe in 4to, mit den Abgaben-Sätzen. Neue wohlf. Ausg. (12½ B.) Ebend. geh. 12 gr. od. 15 sgr.

— alphabetisches, von mehreren Tausend Städten, Dörfern, Flüssen, Gebirgen, Festungen, Forts, Vorgebirgen, Schlössern, Ruinen, Kanälen ꝛc. des gegenwärtigen Kriegsschauplatzes in der Türkei. Von 48 Hauptstädten aus, mit Angabe der Entfernungen in deutschen Meilen. gr. 8. (1 B.) Berlin, Wagenführ. geh. 3 gr. od. 3¾ sgr.

Vidaure, Frz., der Gratulant. — Die Blumensprache ꝛc. vide Gratulant.

♀ Vielliebchen. Historisch-romantisches Taschenbuch für 1830. Von A. v. Tromlitz. (3r Jahrg.) Mit 8 Kupfern. 16. (27½ B.) Leipzig, Industrie-Compt. Geb. mit Goldschnitt n. 2 thl. — Feine Ausg. n. 2 thl. 8 gr. od. 2 thl. 10 sgr.

* Vignola, J. B. v., bürgerliche Baukunst nach den Grundregeln der fünf Säulenordnungen; mit nöthigen Anmerk. verm. von J. R. Fäsch. 1r Thl. Neue Aufl. Mit 50 Kupfert. 4. (3½ B. Text.) Nürnberg, Schneider u. Weigel 20 gr. od. 25 sgr.

Villaret, Friseur P., Anweisung zur Erhaltung des Haupthaars. Aus d. Franz. 8. (2 B.) Ilmenau 1830, Voigt 6 gr. od. 7½ sgr.

Vinder, M., das stehende Theater zu Neu-Abdera, eine dramatische Pille, allen Abderiten zu gesegneter Wirkung und allen Nicht-Abderiten zur Warnung und Kurzweil verschrieben. Nebst 1 lith. Ansicht des Theaters zu Neu-Abdera. 8. (7½ B.) Leipzig, Wienbrack in Comm. Velindruckp. geh. 18 gr. od. 22½ sgr.

Virgilii Mar., Publ., Opera omnia edit. Bruxellis, *vide* Scriptorum.

Vitet, L., die Barricaden, in einer Reihe geschichtlich-wahrer Handlungen aus dem Jahre 1588. Aus d. Franz. von A. H. v. Weyrauch. 2 Thle. 8. (33 B.) Leipzig, Weidmann 2⅔ thl.

Vogel, D. A., die Mineralquellen des Königreichs Bayern. Aus Auftrag des königl. Staatsministeriums des Innern nach ih-

ren quantitativen Bestandtheilen chemisch untersucht. 8. (9 B.) München, (J. Lindauer.) geh. n. 15 gr. od. 1 3/4 sgr.

Vogel, Mag. E. F., Oratio de Joh. Aug. Ernestii meritis in jurisprudentiam. Acced. excursus quidam historico-litterarii, ipsam orationem illustr. 8 maj. (5 B.) Lipsiae, Nauck. geh. 6 gr. od. 7 1/2 sgr.

Vogelsang, H. J., Fides Nicaena de Filio Dei Sanctor. Patrum atque Doctorum, qui tribus primis saeculis continua success. in Ecclesia floruerunt, Tradit. confirmata. Dissert. historico-theolog. 8 maj. (8 B.) Coloniae, DuMont-Schauberg 10 gr. od. 12 1/2 sgr.

Vogt, Frhr. v., Flottbecks hohe Kultur, den zahlreichen landwirthschaftl. Besuchern im Jahre 1829 vor Augen gelegt, nebst der Darlegung der Grundsätze, durch deren Befolgung ein an sich schlechter Boden zur höchsten Ertragsfähigkeit gebracht worden ist. gr. 8. (3 1/2 B.) Hamburg, Nestler. Velinp. geh. 10 gr. od. 12 1/2 sgr.

Vogt, C., A b c Buchstabir- und Lesebuch für Privat-, Bürger- u. Landschulen. 8. (1 1/2 B.) Cassel, (Luckhardt) br. 2 gr. od. 2 1/2 sgr.

Vogt's, Hauptmann J. G., Leben und Schicksale, vide Leben.

Voigt, M. Chr. F. T., Heirathe-Geschenk für Neuverehelichte und Verlobte, sie mögen es seyn oder noch werden. 3te verb. u. verm. Aufl. Mit Titelvign. 8. (10 B.) Leipzig, Abel. cart. 3/4 thl.

(Voigt, Schullehrer G. L.,) Arithmetisches Vorlege-Blatt (welches Aufgaben über die vier Species in unbenannten Zahlen enthält.) Lithogr. 4. (1/4 B. Wettin; Halle, Kümmel.) Schreibp. 1/4 gr. od. 1/8 sgr.

100 Exemplare werden zu n. 16 gr. od. 20 sgr. gegeben.

— — Facit-Buch hierzu. Nebst e. Anleitung zum Gebrauch dieses Vorlegeblattes. 8. (6 lith. u. 1/2 gedruckter B.) Ebd. 1/3 thl.

Voigtel, Oberbibliothecar Prof. T. G., genealogische Tabellen zur Erläuterung der Europäischen Staatengeschichte, für Freunde der Wissenschaft und Studierende auf Universitäten u. Schulen. 2r Thl. Fol. (14 B.) Halle, Schwetschke u. Sohn 1 thl. — Schreibp. 1 thl. 12 gr. od. 1 thl. 15 sgr.

Der 1ste Theil erschien Ebend. 1811 u. kostet 4 3/4 thl. — Schreibp. 5 1/2 thl.

Völcker, D. K. H. W., über Homerische Geographie und Weltkunde. Mit 1 Charte. gr. 8. (11 B.) Hannover 1830, Hahn'sche Hofbuchh. Velindruckp. 20 gr. od. 25 sgr.

† Volger, D. W. Fr., Anleitung zur Länder- und Völkerkunde. Für Bürger- und Landschulen, so wie zum Selbstunterricht. 1ste Abtheil. Europa. 2te gänzlich umgearb. u. verm. Aufl. gr. 8. (22 1/4 B. u. 3 Tabellen in gr. Fol.) Ebend. 1830 2/3 thl.

‡ Volksbüchlein, Ein, enthaltend die Legende von St. Christoph, die Wanderungen des Spiegelschwaben, nebst vielen andern erbaul. u. ergötzl. Historien. Ausgabe für Volksfreunde. 2r Thl. — Auch u. d. Titel: Ernst und Scherz. Eine Sammlung vermischter Erzählungen. Mit 1 Abbildung, den schwäbischen Sonn- und Mondfang vorstellend. gr. 12. (8 B.) München, J. Lindauer. geh. 18 gr. od. 22 1/2 sgr.

Volksfreund, der, ein unterhalt. und belehrendes Zeitblatt für alle Stände. Mit dem Beiblatte: Scherz und Frohsinn. Herausgeg. v. W. Neuhof. 2r Jahrg. 1829. July—Decbr. 18 Numm. 4. Arnstadt, Mirus'sche Hofbuchh. 10 gr. od. 12½ sgr.

Von Neujahr 1830 an, erscheint zu gleichem Preise wöchentlich 1 Nummer.

♀ Volks-Kalender, allgemeiner, auf das Jahr 1830. Mit 1 sauber gestoch. Titelkupfer u. 1 Uebersichtskarte des Kriegsschauplatzes in der Türkei. 8. (11 B.) Magdeburg, Rubach. geh. ⅓ thl.

♀ —— gemeinnütziger, für das Jahr 1830. Hauptsächlich für die Bewohner des Königl. Preuß. Regierungs-Bezirks Merseburg und der angrenzenden Gegenden. 4r Jahrg. Mit 5 Ansichten u. 1 Karte. 8. (12 B.) Halle, Kümmel. geh. 8 gr. od. 10 sgr. — Auf weißem Druckp., die Kalenderkolumnen mit Schreibpäp. durchschossen 16 gr. od. 20 sgr.

—— neuer gemeinnütziger, 2r Jahrg. auf das Jahr 1830. 8. (11½ B., 1 Steindr. u. 1 Karte.) Stettin, Morin. geh. n. ⅓ thl.

—— Thüringischer, für das Jahr 1830. 1r Jahrg. 8. (13½ B.) Nordhausen, Landgraf in Comm. geh. n. 8 gr. od. 10 sgr.

♀ Volks- und Geschäfts-Kalender, Rheinisch-Westphälischer, für 1830. 4r Jahrg. 8. (16 B.) Hamm, Schulz. geh. n. ⅓ thl. — In Pappe geb. n. 10 gr. od. 12½ sgr.

Der Kalender ist auf Schreibpapier gedruckt.

♀ Volks- und Haus-Kalender, neuester unterhaltender, historischer, zum Nutzen für Jedermann auf das Jahr 1830. 4r Jahrg. 8. (11¼ B.) Quedlinb., Ernst. geh. 8 gr. od. 10 sgr.

♀ Vollgraff, Prof. Dr. K., die Systeme der praktischen Politik im Abendlande. 4r Thl. — Auch u. d. Titel: Moderne Politik, oder über die Verhältnisse der modernen Staten untereinander, so wie die praktischen, histor. u. rechtl. Principien der Beherrschungs-, Verfassungs- und Verwaltungs-Formen im modernen Abendlande überhaupt. Abtheil. des Aeussern. Mit 1 illum. Flaggen-Charte. gr. 8. (48½ B.) Giessen, Ferber ¼ thl.

Vollmer, Prof. Dr., Natur- und Sittengemälde der Tropen-Länder. Skizzen einer Reise durch Süd-Amerika und um die Welt in 14 Vorlesungen. Mit dem Bildn. d. Verf., 1 Karte u. 8 Abbild. 2te Aufl. gr. 8. (20 B.) München, Michaelis 3 thl.

Volney, Pair Graf C. F. v., die Ruinen, oder Betrachtungen über die Revolutionen der Reiche; und das natürl. Gesetz. Aus d. Franz. mit Vorrede v. Georg Forster. 7te Aufl. vermehrt mit e. Vorwort über das Leben des Verf. vom Pair Grafen Daru. Mit Volney's Bildniss u. 2 Steintaf. gr. 8. (21¼ B.) Braunschweig, Vieweg. Velinp. geh. 1⅓ thl.

♀ Voltaire's und Rousseau's auserlesene Werke. In neuen Uebersetzungen. 27s u. 28s Bdchen. — Auch u. d. Titel: J. J. Rousseau, Emil, oder über Erziehung. Uebers. von J. H. G. Heusinger. 7r u. 8r Thl. 16. (18 B.) Leipzig, Hartmann'sche Buchh. geh. 12 gr. od. 15 sgr.

—— derselben 39s — 42s Bdchen.: Voltaire's Geschichte der Völker, vorzüglich in den Zeiten von Karl d. Gr. bis auf Lud-

wig XIII. Neu übers. durch K. A. F. Schnitzer. 9s—12s Bdchen. 16. (34¼ B.) Leipzig, Hartmann'sche Buchh. geh. 1 thl.

Voltaire's u. Rousseau's auserles. Werke. 47s Bdchen.: J. J. Rousseau's Abhandlung über den Bürgervertrag, oder: Grundlage d. bürgerl. Rechtes. Uebers v. Heusinger. 16. (12B.) Ebd. geh. ¼ thl.

— — derselben 48s Bdchen.: J. J. Rousseau's Abhandlung über den Ursprung und über den Grund der Ungleichheit unter den Menschen. Uebers. von Heusinger. 16. (9½ B.) Ebend. geh. ¼ thl.

♀ Von der katholischen Kirche. Eine theologische Zeitschrift, zunächst für das Bisthum Breslau. (Mit Beiträgen von D. Becherer, Hof-Prediger Hauber, Prof. Herber, D. Hübner, Knoblich, D. Oberthür, J. P. Silbert, u. a. m.) Herausgeg. von v. Dittersdorf. 9s Heft. (III. 3.) 8. (7 B.) Breslau, Max und Komp. 12 gr. od. 15 sgr.

Vorlese-Stellen, statt der Evangelien, aus Jesaias und Jeremias, mit Rücksicht auf den Inhalt der Evangelien gewählt, für das Kirchenjahr vom 1. Advents-Sonnt. 1829 bis dahin 1830. gr. 8. (¼ B.) Leipzig, Andrä 1 gr. od. 1¼ sgr.

Vorschrift für das Verhalten der Soldaten der Königl. Würtemberg. Infanterie. 8. (12¼ B.) Ludwigsburg 1828, Nast. geh. 6 gr. od. 7½ sgr.

♀ Vorzeit, die, dargestellt in historischen Gemälden, Erzählungen ꝛc. 4s und 5s Heft. 16. (14¼ B. und 2 Steindr.) Ulm 1828, Ebner à 4 gr. od. 5 sgr.

Voß, Joh. Heinrich, Briefe, nebst erläuternden Beilagen, herausgeg. von Abr Voß. 1r Bd. 8. (21½ B.) Halberstadt, Brüggemann. Velinp. 1 thl. 16 gr. od. 1 thl. 20 sgr.

Waarenkunde, merkantilische, *vide* Zenker.

Waaren-Verzeichniß, alphabetisches, zum Gebrauche bei Anwendung des Tarifs zur Erhebung der Eingangs-, Durchgangs- und Ausgangs-Zölle im Großherzogthum Hessen für den Zeitraum vom ersten Juli 1828 bis Ende 1830. (Neue Ausgabe) 8. (8½ B. und 1 Tab.) Mainz, Kupferberg. geh. 10 gr. od. 12½ sgr.

Nebst dem Handelsvertrag zwischen Preußen u. Hessen und Baiern u. Würtemberg vom 27. Mai 1829, und einer Berechnung der Tarifsätze von 1 bis 1000 Pfund.

Wachs, H., Beiträge zur Geschichte der Volksbildung und Armenpflege, nebst Andeutungen über diesen Gegenstand. 8. (11½ B.) Kassel, Bohné. geh. 16 gr. od. 20 sgr.

Wagenseil, Beitrag zur Geschichte d. Reformation ꝛc., v. Beitrag.

Wagner, C. F. Chr., Commentationis de Flavii Amphitheatro Part. I. 4. (2½ B.) Marburgi, (Garthe.) 6 gr. od. 7½ sgr.

Wagner, Apotheker Dr. D., pharmaceutisch-medicinische Botanik, oder Beschreibung und Abbildung aller in der letzten Ausgabe der k. k. Oesterreichischen Pharmakopoe von 1820 vorkomm. Arzney-Pflanzen. 21 Hefte. Mit 250 illum. Steintaf. und 106 Bogen Text. gr. Fol. Wien 1827. (Grätz, Ludewig in Comm.) n. 166⅔ thl.

— — dasselbe Prachtausgabe in Olyphantformat n. 573⅓ thl.

Wagner, Geometer G. W. J., statistisch-topographisch-historische Beschreibung des Großherzogthums Hessen. 1r Bd. Provinz Starkenburg. gr. 8. (18 B.) Darmstadt, Leske 1 thl.

Wagner, J. C. C., Theoduls Briefwechsel, beleuchtet, v. Theodul.

Wagner, J. J., Organon der menschlichen Erkenntniß. gr. 8. (28 B.) Erlangen 1830, Palmsche Verlagsh. 2⅓ thl.

Wagner, Bau-Kondukteur L., Versuch über Holzbahnen. Ein Beitrag zur Straßenbaukunde. Mit 2 Steintaf. gr. 8. (6 B.) Hanau, Edler. (Leipzig, Hinrichs.) geh. 16 gr. od. 20 sgr.

Wahl, Dr. Chr. Abr., Clavis novi testamenti philologica, usibus scholarum et juvenum theologiae studios accommodata. II Vol. Editio II., emend. et auct. 8 maj. (99½ B.) Lipsiae, Barth 6 thl. — Patentp. 6¾ thl. — Schreibpap. 7½ thl. — Velinpap. 8 thl.

Wahlert, Rector G. E. A., deutsche Sprachlehre für Bürger- und Landschulen. 3te verb. und verm. Aufl. 8. (7½ B. und 1 Tab.) Magdeburg, Rubach 4 gr. od. 5 sgr.

† Wahrheit aus Jean Paul's Leben. 4s Heftlein. 8. (25 B.) Breslau, Max u. Komp. geglätt. Velinp. 1 thl. 20. od. 1 thl. 25 sgr.

Dieser interessante Kommentar zu Jean Pauls Schriften, ist nicht in dessen sämmtlichen Werken, bei Reimer, erschienen.

† Wahrheit, die, zur Gottseligkeit. Eine Zeitschrift in zwanglosen Heften. Herausgeg. vom Prediger C. H. G. Hasenkamp. 3s Heft. gr. 8. (8½ B.) Bremen, Heyse 9 gr. od. 11¼ sgr.

Walblinger, W., Beiträge zu einer Charakter-Skizze der heutigen Römer. — Steht im Taschenbuch Penelope auf 1830.

Waitz, Stadtphysikus Dr. F. A. C., prakt. Beobachtungen über einige javanische Arzneimittel, welche nicht allein viele ausländ. Medicamente, die bisher noch aus Europa nach Java gesendet werden müssen, ersetzen können, sondern dieselben auch an Wirksamkeit gegen einige auf der Insel Java herrschende Krankheiten übertreffen. Aus d. Holländ. mit Anmerk. von Dr. J. B. Fischer. gr. 8. (6 B.) Leipzig, Brockhaus. geh. n. 12 gr. od. 15 sgr.

† Wallenstein, Albrechts von, des Herzogs von Friedland und Mecklenburg, ungedruckte, eigenhändige vertrauliche Briefe u. amtliche Schreiben aus den Jahren 1627 bis 1634 an Arnheim (v. Arn'mb), Aldringen, Gallas, Piccolomini, Tilly, nebst dem Briefwechsel mit Kaiser Ferdinand II., König Ferdinand III., Kurfürsten Maximilian I., Trautmannsdorff, Eggenberg, Werdenberg u. a. Mit einer Charakteristik des Lebens und der Feldzüge Wallenstein's. Herausgeg. von Fr. Förster. 3r Thl. Nebst 8 Schrifttaf. gr. 8. (30 B.) Berlin, Reimer 2 thl. 12 gr. od. 2 thl. 15 sgr.

Der 2te Thl. hat 24 Bogen und 1 säum. Plan.

Wallroth, Fr. W., Naturgeschichte der Säulchen-Flechten; oder monograph. Abschluss über die Flechten-Gattung Cenomyce Acharii. gr. 8. (13 B.) Naumburg, Zimmermann in Comm. n. 1 thl. 8 gr. od. 1 thl. 10 sgr.

Walter, Lehrer F., kleines Schul-Rechenbuch für Volksschulen, in Tafeln mit ausgerechn. Exempeln, enthaltend die vier Spe-

eies in gleich- u. ungleichen Zahlen. Nebst e. Anhange, nach Silbergroschen berechnet. 2te verm. und verb. Aufl. (4 B. in 8. und 10 in qu. 8.) Helmstädt, Fleckeisen 12 gr. od. 15 sgr.

Walther und Zeller, die Medicinalpolizei, vide Zeller.

Wanderungen, meine, durch die Bergstraße, nach 10jähr. Beobachtungen u. Erfahrungen aufgezeichnet von J. D. H.....r. Ein getreuer Wegweiser für die so die Bergstraße angenehm und mit Nutzen bereisen wollen. 8. (6¼ B. und 4 Ansichten in Aqua tinta.) Darmstadt, (Heyer.) Schreibp. n. ⅔ thl.

Wanderungen auf der Herrschaft Tetschen. Ein Taschenbuch für Freunde der schönen Natur. (Mit 31 Kupfern.) gr. 8. (8 B.) Prag 1828, (Calve.) br. n. 3⅓ thl. — Geb. n. 3½ thl.

Wardrop, J., über die Aneurismen, v. chirurg. Handbibliothek.

† Warnkoenig, Prof. Dr. L. A., Commentarii juris Romani privati, ad exemplum optimor. compendior. a celeberr. Germaniae juriscons. compos. adornati, in usum acad. praelect. et studii privati. Tom. II. Pars II. 8 maj. (19¼ B.) Leodii, (Bonnae, Marcus in comm.) n. 1 thl. 14 gr. od. 1 thl. 17½ sgr.)

Warnungs-Beyspiele für die Jugend, aus der Geschichte u. dem alltägl. Leben, oder lehrreiche Schule der Erfahrung zur Verhütung dessen, was unser inneres u. äußeres Wohlseyn stören kann. Ein Lesebuch f. d. häusl. und Schul-Gebrauch vom Herausgeber der „Beyspiele des Guten". 8. (20½ B.) Stuttgart, Steinkopf 16 gr. od. 20 sgr.

† Weber, Vicepräsident Ritter D. C. G., systematische Darstellung des im Königreiche Sachsen geltenden Kirchenrechts. 2r Thl. 3te und letzte Abtheil. gr. 8. (37½ B.) Leipzig, Hartknoch 2 thl. 12 gr. od. 2 thl. 15 sgr.

Das ganze Werk in 5 Abtheil. kostet 9 thl. 12 gr. od. 9 thl. 15 sgr.

Weber, Dr. F. A., die Veränderungen der fünften, 1829 erschien. Ausgabe der Pharmacopöa Borussica im Vergleich gegen die dritte und vierte, zunächst zum Gebrauch für prakt. Aerzte geordnet, mit eingestreuten prakt. und krit. Bemerkungen. Mit 2 Tabellen. 8. (8 B.) Berlin, Hirschwald. geh. 12 gr. od. 15 sgr.

Weber, Schul-Insp. G. M., die hundert Beschwerden der gesammten deutschen Nation, dem röm. Stuhle übergeben im Jahre 1523, ihrer Wichtigkeit wegen in Erinnerung gebracht und mit Anmerk. begleitet. 8. (13 B.) Erlangen, Palm und Enke 12 gr. od. 15 sgr.

(Weber, G. W. v.,) höchstwichtige Beyträge zur Geschichte der neuesten Literatur in Deutschland, vide Beyträge.

Weber, Prof. D. W. E., über die mystischen Tendenzen unsrer Zeit. Zwey Vorlesungen. (Aus der allgem. Kirchenzeitung abgedr.) gr. 8. (4½ B.) Darmstadt, Leske. geh. 8 gr. od. 10 sgr.

Wedel's, G. W. v., funfzig Lehrsätze eines naturgemäßen Erdsystems, welche er, als unwiderlegbar, den 19. Mai 1826 an den Board of Admiralty nach London, den 31. Mai 1826 an die Königl. Societät der Wissenschaften nach Berlin, und den 20. Juli 1827 nach Oxford, mit 2 Zeichnungen begleitet gesandt. 8. (2 B.) Hamburg 1830, Hoffmann u. Campe. geh. ¼ thl.

Wedemann, W., 100 Gesänge der Unschuld, Tugend und Freude mit Begleitung des Claviers. Gemüthl. Kinderherzen gewidmet. 1s Heft. 2te verb. Aufl. qu. 16. (13 B.) Ilmenau 1830, Voigt 12 gr. od. 15 sgr.

Weg, der, zum häuslichen Glück. Regeln und Lehren für alle Stände, besonders für Geschäftsleute, Hauswirthe und Wirthinnen. Seitenstück zum ♀ Reichthum unserer Haushaltung, von demselben Verf. gr. 12. (10½ B.) Heidelberg, Gutmann. (Winter.) geh. 18 gr. od. 22½ sgr.

Wegweiser, vollständiger, durch Deutschland und die angrenz. Länder. 407 Reiserouten enthaltend. Mit 1 Karte. 12. (3½ B.) Hanau, Edler. (Leipzig, Hinrichs.) geh. 5 gr. od. 6¼ sgr.

Abgedruckt aus: Der Handwerker in der Fremde.

— zum Ziele des Lebensglücks für Gebildete. Von einem vielgeprüften u. erfahrenen Wanderer. 18. (72 Seiten.) Coblenz, Neue Gelehrten-Buchh. 5 gr. od. 6¼ sgr.

Wehmeyer, B. H., Regentensaal, oder tabellarisch-chronolog. Uebersicht der Regentenfolge in den merkwürdigsten Staaten alter und neuer Zeit. Zur Erläuterung der Europäischen und Asiatischen Staatengeschichte, mit reichen historischen Notizen versehen. 4. (17½ B.) Schwerin und Rostock, Stiller'sche Hofbuchh. n. 1 thl. 8 gr. od. 1 thl. 10 sgr.

Wehrmann, Ed., neue Schwänke zur Polterabend-Feier. gr. 12. (6 B. und 20 illum. Steindr.) Frankfurt a. d. O., Tempel. geb. 1 thl. 6 gr. od. 1 thl. 7½ sgr.

— — poetische Versuche. 12. (5 B.) Ebend. 1828. geh. ¼ thl.

♀ Weichsel, F. Fr., Abhandlungen über verschiedene practisch-♀ wichtige Rechtsmaterien, sowohl nach dem gemeinen, als nach dem französ. und preuß. Rechte; zur Förderung des materiellen Rechts bearb. 1ste Abhandl. gr. 8. (5 B.) Magdeburg, Heinrichshofen 6 gr. od. 7½ sgr.

Ueber die vorzügl. Streitfragen, welche bei Separationen überhaupt u. besonders in Stadtgemeinden vorzukommen pflegen; erläutert durch ein practisches Beispiel.

— — derselben 2te u. 3te Abhandl. gr. 8. (2½ B.) Ebend. ¼ thl.

Enthalten: Ein Beitrag zu der Lehre von der Rechtsgültigkeit solcher mündl. Verträge, welche zwar eine schriftliche, oder gerichtliche Form erfordern, aber bereits von der einen Seite vollständig erfüllt sind, angewendet auf mündl. Ehe- u. Erbfolge-Verträge ꝛc. — Ueber die Auslegungs-Regeln in ihrer practischen Anwendung; zunächst erläutert durch die Verschiedenheit der Rechte einer erst nach erricht. Testamente angetraueten Ehefrau, im Vergleiche mit nachgebornen Kindern.

v. Weidenbach, Tafel um den Logarithmen von $\frac{X+1}{X-1}$ zu finden, wenn der Logarithme von X gegeben ist. Mit Vorwort von Hofr. Gauss. 12. (1 B.) Copenhagen. (Hamburg, Perthes und Besser.) geh. n. 12 gr. od. 15 sgr.

Ist auch eine Beilage zu ♀ Schumacher's astronom. Nachrichten.

Weinlese, die, unter der Geiersburg im Kocherthal. Mit einer Erzählung der Zerstörung dieser Burg, nach Chroniken und

Sagen der Vorzeit Hall's. (Vom Major v. Gaupp.) Mit 1 lith. Abbild. 16. (10 B.) Schwäb. Hall. (Leipzig u. Torgau, Wienbrack.) geh. 14 gr. od. 17½ sgr.

Weiße, C. W., das Kinderleben. Erzählungen mancherlei freudiger und trauriger Begebenheiten aus demselben. Ein Geschenk für Kinder von 6 bis 9 Jahren. Mit 4 fein illum. Kupfern. 8. (12½ B.) Nürnberg, Zeh. geh. 1 thl.

Weisse, Direct. Prof. Dr. Max., Coordinatae Mercurii, Veneris, Martis, Jovis, Saturni et Urani. 4 maj. (11 B.) Cracoviae. (Viennae, Heubner.) Velinp. geh. n. 1¾ thl.

—— Correctiones temporis et altitudinibus correspondentibus. 4 maj. (3 B.) Ibid. Velinp. geh. n. 16 gr. od. 20 sgr.

Weißenburg, d. ält., Geschichte der berüchtigten Bremer Giftmischerin Margaretha Gesina Gottfried, geb. Timme, und ausführliche Erzählung ihrer schauderhaften Unthaten. Nebst e. Anhange, welcher ihre gerichtlichen Aussagen enthält. 8. (8 B.) Quedlinburg, Basse. geh. 20 gr. od. 25 sgr.

Weitershausen, Erzieher D. C., Liederbuch zum Gebrauche beim Gesangunterrichte in höheren Schulen u. Gymnasien. 2 Bdchn. gr. 12. (23⅓ B.) Gießen, G. Fr. Heyer. cart. 1½ thl.

Weitzel, J., Napoleon durch sich selbst gerichtet. gr. 12. (7 B.) Frankfurt, Sauerländer. Druckvelinp. geh. 16 gr. od. 20 sgr.

Weitzmann's, C., sämmtliche Gedichte. Vollständige, von dem Verf. selbst revidirte Ausgabe. In 3 Bdchen. — 1s und 2s Bdchen: Gedichte in reindeutscher Mundart. gr. 16. (18 B.) Ludwigsburg, Nast. geh. 1 thl.

—— derselben 3s Bdchen: Gedichte in schwäbischer Mundart. gr. 16. (11 B.) Ebend. geh. 12 gr. od. 15 sgr.

Welcker, Hofr. Prof. D. K. Th., die Universal- und die juristisch-politische Encyklopädie und Methodologie, zum Gebrauche bei Vorlesungen und für das Selbststudium. 1r Bd gr. 8. (48 B.) Stuttgart, Metzler. Velinp. Subscr.-Pr. n. 3½ thl.

Welt, die, und Hamburg 1829. Universelle Panoramen in Fibel-Reimen für Kinder, die aus der Fibel sind. Nicht—von—Saphir. gr. 16. (4 B.) Hamburg, Nestler. Velinp. geh. ¼ thl.

♀ Weltall, das, ein geographisch-statistisch-naturhistor. Handwörterbuch, mit Berücksichtigung des Wissenswürdigen aus der Weltgeschichte. 7r Bd. 5s, 6s, 8r Bd. 1s—5s und 9r Bd. 1s—3s Heft. (Bis Bau.) Mit 10 Steindr. 12. (40 B.) Frankfurt, Friederich in Comm. à Heft n. 4½ gr. od. 5¼ sgr.

♀ Welter, Oberlehrer Th. B., Lehrbuch der Weltgeschichte für Gymnasien u. höhere Bürgerschulen. 2r Thl.: Die Geschichte des Mittelalters. 8. (21 B.) Münster 1828, Coppenrath ½ thl.

Welt- und Naturwunder, die, Darstellungen des Merkwürdigsten aus ihnen. Ein belehr. und unterhalt. Lesebuch für die Jugend. 2te vermehrte Auflage. 8. (12¼ B., Titelkupfer u. Titelvign.) Kitzingen, Gundelach. geb. 12 gr. od. 15 sgr. Ohne Kupfer und ungeb. 6 gr. od. 7½ sgr.

Wendt, Prof. Dr. A., de ratione quae inter religionem et philosophiam intercedit. Comment. philosoph. 4 maj. (2½

B.) Gottingae, (Vandenhoeck et Rupreht.) Schreibp. geh. 5 gr. od. 6¼ sgr.

Werner, Dekan M. Chr. G., geschichtliche Auffassung der drei ersten Kapitel des ersten Buchs Mose. Mit e. Anhang über die Aechtheit des fünften Buchs. gr. 8. (6 B.) Tübingen, Ostander in Comm. n. 8 gr. od. 10 sgr.

Wesentlichste, das, der Weinbildung und Weinbereitung, oder rationellste Betrieb der letztern und des Weinbau's. Von einem Freunde der Landwirthschaft und vaterländ. Industrie. gr. 8. (8 B.) Heilbronn 1828, Claß. n. 12 gr. od. 15 sgr.

West's, Thomas und Karl August, gesammelte Schriften. 1ste Abtheil.: Bilder aus dem Leben. 2 Thle. — 2te Abtheil.: Kritische und satyrische Streifzüge. 2 Thle. gr. 12. (56½ B.) Braunschweig, Vieweg. Velinp. Subscr.-Pr. n. 4 thl.

Von der Ostermesse 1830 an ist der Ladenpreis 5 thl.

Wette, D. W. M. L. de, Commentar über die Psalmen, in Beziehung auf seine Uebersetzung derselben. 3te verb. u. verm. Aufl. (Mit den Psalmen.) gr. 8. (Commentar 36½ B. (3 thl.) rest Psalmen.) Heidelberg, Mohr 3 thl. 16 gr. od. 3 thl. 20 sgr.

— — Heinrich Melchthal, oder Bildung und Gemeingeist. Eine belehrende Geschichte. 2 Thle. gr. 12. (30½ B.) Berlin, Reimer. geh. 3 thl.

Ist ein Gegenstück zu † Dessen: Theodor, oder des Zweiflers Weihe.

Weydmann, Pfarrer, über die neuesten Erscheinungen in der protestantischen Kirche. 8. (4 B.) Frankfurt, Guilhaumann. geh. 7 gr. od. 8¾ sgr.

† Widenmann, Prof. W., forstliche Blätter für Würtemberg. III. Heft. Uebersicht des gesammten, würtemberg. Staats-Personals, und Bemerk. über verschied. Verhältnisse desselben. gr. 8. (7½ B.) Tübingen, Laupp 15 gr. od. 18¾ sgr.

Wiegand, Lehrer C., kleine Schulgeographie, insbesond. für Kurhessens Volksschulen. 2te durchgesch. Aufl. 8. (6½ B.) Cassel, Luckhardt'sche Hofbuchh. 6 gr. od. 7½ sgr.

† — — Lehr- und Lesebuch für hörende und taubstumme Kinder, nach anschaulicher Darstellung bearb. 1r Thl. — Auch u. d. Titel: Der Kurhessische Kinderfreund. Für Bürger- u. Landschulen nach der Geistesentwickelung des Kindes, nach den Bedürfnissen der Elementarschulen, nach den Sitten und Gebräuchen des Volkes, so wie nach den besteh. Landesgesetzen bearb. 8. (6 B.) Cassel u. Marburg, Krieger 3 gr. od. 3¾ sgr.

Wiegand, Dr. V. Ign., der Wasserkrebs. Eine Monographie. gr. 8. (12 B.) Erlangen 1830, Palm u. Enke 20 gr. od. 25 sgr.

Wiegmann, Dr. A. F., über die Bastarderzeugung im Pflanzenreiche. Eine gekrönte Preisschrift. gr. 4. (6½ B. u. 1 illum. Steintaf.) Braunschweig 1828, Vieweg. Velinp. geh. ⅝ thl.

Wien, seine Geschicke und Denkwürdigkeiten, vide v. Hormayr.

Wienbarg, Dr. L., de primitivo idearum Platonicarum sensu. 8. (2¼ B.) Altonae, Aue. geh. 4 gr. od. 5 sgr.

† Wiener, C. W., gründliche Anweisung zu allen gesellschaftlichen Tänzen. Enthaltend: die neuesten und beliebtesten Pas,

Touren, Contretänze und Masurka's. Mit 2 Steindrtaf. 12. (7 B.) Zwickau. (Leipzig, Magazin für Ind.) geh. ⅙ thl.

Wiese, Justizrath, über die preußische Städteordnung, mit Rücksicht auf die über dieselbe erschienenen von Raumer=, Streckfuß=, Wehnert=, Horn= und Perschkeschen Schriften und auf die früheren Einrichtungen im Städtewesen und Bürgerthum. 8. (4 B.) Berlin, L. Oehmigke geh. n. 6 gr. od. 7½ sgr.

† Wiese, Dr. W. F., Vorbereitung auf akademische und Staats-Prüfungen in den wichtigsten und schwersten Lehren der Rechtswissenschaft; entworfen für die Examinanden. 8s Heft: Gemeines in Deutschland geltendes Kirchen-Recht. 8. (11 B.) Halle, Fr. Ruff. 14 gr. od. 17½ sgr.

Wildberg, Ober-Medicinal-R. Dr. C. F. L., Taschenbuch für gerichtliche Aerzte, Behufs der Obductionen. 16. (18 B.) Berlin 1830, Rücker. Velinp. geb. 1 thl. 4 gr. od. 1 thl. 5 sgr.

Wilde, Prof. D. E., Geometrie für Bürgerschulen und die unteren Klassen der Gymnasien. Mit 9 Kupfertaf. in 4. — gr. 8. (19½ B.) Berlin, Duncker u. H. 1 thl. 4 gr. od. 1 thl. 5 sgr.

Wilhelmi's, F., Elementar-Geographie, im Auszuge, vide Elementar-Geographie.

† Wilken, Oberbibliothekar Prof. D. Fr., Geschichte der Kreuzzüge nach morgenländ. und abendländ. Berichten. 5r Thl. Der Kreuzzug des Kaisers Heinrich des Sechsten und die Eroberung von Constantinopel. gr. 8. (29½ B.) Leipzig, W. Vogel 1 thl. 18 gr. od. 1 thl. 22½ sgr.

Wilkens, A., der Stadt Münster äußere Umgebung im Mittelalter, oder historisch-topograph. Nachweise über die Umgebung der Hauptstadt Münsterlandes, nach beigefügten Urkunden entworfen; als Beitrag zur Geschichte der Stadt. 8. (7½ B.) Münster u. Hamm, Wundermann. geh. 12 gr. od. 15 sgr.

† Willkomm, Pfarrer M. K. G., die Mutter und Witwe im Umgange mit Gott bei den wichtigsten Veränderungen ihres Lebens. Ein Erbauungsbuch für gebild. Frauen. 8. (26½ B.) Leipzig, Kollmann. cart. 1 thl. 6 gr. od. 1 thl. 7½ sgr.

Willmar, A., Lust, Spiel und Lehre für die Jugend, zur Ausbildung des Verstandes und Herzens. Mit 55 illum. Steindr. 8. (21 B.) Meißen, Goedsche. geb. 1 thl. 3 gr. od. 1 thl. 3¾ sgr.

Wilmsen, F. P., Pantheon Deutscher Helden. Ein historisches Lesebuch für die Jugend, zur Belebung der Vaterlandsliebe und des Eifers für die Wissenschaft. Mit Titelkupfer u. Titelvign. gr. 8. (30½ B.) Berlin, Amelang. br. 1⅔ thl.

† Wimmer, Fr., et H. Grabowski, Flora Silesiae. Pars II. Vol. II. (et ult.) Cl. XVI — XXII. 8. (25½ B.) Vratislaviae, W. G. Korn 1⅓ thl. — Beide Bände in 3 Abtheil. 4⅙ thl.

Wimmer, Prediger G. A., Liturgie für die evangelische Kirche. gr. 4. (36 B.) Leipzig, Lehnhold 2 thl.

† Windischmann, C. J. H., die Philosophie im Fortgang der Weltgeschichte. 1r Theil: Die Grundlagen der Philosophie im Morgenland. 2te Abtheil. gr. 8. (27 B.) Bonn, Marcus. — Als rest. — Beide Abtheilungen kosten 3⅓ thl.

Winiewski, F., Commentarii historici et chronologici in De-

mosthenis orationem de corona. Insunt multa ad Philippicae aetatis cognit. omniumque Demosthenis orationum, quae sunt ex genere publico, intelligent. adjuvandam. 8 maj. (25 B.) Monasterii, Coppenrath 1 thl. 16 gr. od. 1 thl. 20 sgr.

Winkler, Pastor E. G., Weihgaben, in Erweckungen zur Nachfolge Jesu, um den Welterlöser gebührend zu würdigen und den heil. Christenwandel rein auszuprägen, ein Andachtsbuch für Christusverehrer. gr. 8. (28½ B.) Leipzig, Glück 1½ thl.

Winterbach, J. D. W. v., Geschichte der Stadt Rothenburg an der Tauber, und ihres Gebietes, mit topographisch-statistischer Darstellung nach reichsstädtischer und bayerischer Verfassung. 2 Theile. 8. (48 B.) Rothenburg 1826, 27, (Claß in C.) 1⅓ thl.

Wirsén, A. E., de Colonia Suecorum in Helvetiam reducta Dissertatio. (Und: Auszug aus einer im Ober-Hasle Cantons Bern sich vorfindenden pergament. Handschrift vom Jahre 1534, betreffend den nord. Ursprung des Volksstamms. — Das Ost-Friesenlied der Ober-Hasler. Nach einer Abschrift von Herrn Prof. Wyss aus Bern.) 4 maj. (7½ B.) Upsaliae 1827. (Lipsiae, Brockhaus.) geh. ½ thl.

† Wiß, Prof. D. C. Ch. G., Praxis der lateinischen Syntax, nach Ramshorns größerer Grammatik ꝛc. 1r oder grammat. Cursus. 2te verb. Aufl. gr. 8. (12¼ B.) Leipzig, Hahn'sche Verlags-Buchhandlung 10 gr. od. 12½ sgr.

† Wissowa, Dr. A., Lectiones Taciteae, specimen II. 4 maj. (2½ B.) Vratislaviae, (Max et soc.) Schreibp. geh. ⅙ thl.

Wit, genannt von Dörring, politisches Taschenbuch für das Jahr 1830. 1r Jahrg. Die Diplomaten. 16. (23½ B.) Hamburg, Hoffmann u. Campe. geb. n. 1 thl. 16 gr. od. 1 thl. 20 sgr.

† Wittwen- und Waisenfreund, der, eine pädagog. Zeitschrift. Herausgegeben von dem Lehrer-Vereine des Isar-Kreises in Bayern. (Redigirt vom geistl. Rath Käser in Alwaching.) IX. Bdchen. gr. 8. (10 B.) München, Finsterlin in Comm. geh. 10 gr. od. 12½ sgr.

Witzleben, F. A. v., geschichtlich-geographischer Atlas von Europa. Von der Errichtung der ersten Staaten bis zu den neuesten Zeiten, in drei Lieferungen, XVI Tabellen und XIII Karten enthaltend. Zum Gebrauch für höhere Schulen bearbeitet. — 1ste Liefer. (Tabelle I bis V. und Karte I bis IV.) Von Errichtung der ersten Staaten bis auf Karl den Großen, oder vom Jahre 2000 nach Erschaffung der Welt bis 768 nach Christo. gr. Fol. Berlin, Posen und Bromberg, Mittler. Schreibp. geh. 1 thl. 18 gr. od. 1 thl. 22½ sgr.

Wohlfahrt, A. H. F., Vorläufer der Algebra, oder leichte und nöthige Vorübung in algebraischen Gleichungen und deren Auflösungen, zum Gebrauche in höhern Schulclassen, so wie beim Privat- und Selbstunterrichte. 8. (7 B.) Neustadt, Wagner 6 gr. od. 7½ sgr.

— — Grundlage der Erdbeschreibung, Völkerkenntniß und Naturgeschichte, als Leitfaden für Lehrer, und Lesebuch zur Wiederholung für Kinder in Bürger- und Landschulen. 8. (6 B.) Ebend. 4 gr. od. 5 sgr.

Wölckern auf Kalchreuth, M. C. W. v., Beschreibungen aller Wappen der fürstlichen, gräflichen, freyherrlichen u. adelichen jetztlebenden Familien im Königreich Bayern. Nach heraldischen Regeln entworfen. 4te Abtheil. gr. 8. (16½ B.) Nürnberg, Bauer u. Raspe. geh. 20 gr. od. 25 sgr.

‡ Wolf, Dr. C., die Lehre von den Gewerbs-Privilegien. gr. 8. (8 B.) München, Verf. (Weber in C.) geh. n. 14 gr. od. 17½ sgr.

Wolff, Prediger der mosaischen Gemeinde, D. Abr. Alex., Drei Predigten, an drei nacheinanderfolgenden Tagen, nämlich, am Sabbathe Bamidbar und am Wochenfeste 5589 (6. 7. 8. Juni 1829), gehalten. 8. (5 B.) Copenhagen, Bing. (Leipzig, Rein.) geh. 10 gr. od. 12½ sgr.

Wolff, Pfarrer L., Vertheidigung der kathol. Kirche gegen D. J. E. Ninnich's Vertheidigung der protestant. Kirche und eine sogenannte evangel. Warnung. gr. 8. (13½ B.) Würzburg, Strecker n. 16 gr. od. 20 sgr.

Wolny, Prof. G., Lehrbuch der allgemeinen Weltgeschichte, mit stäter Rücksicht auf die Fortschritte in den Wissenschaften und Künsten; nach den Quellen und den besten Hülfsmitteln bearbeitet. 2 Abtheil. (Mit einer synchronistisch-ethnograph. Tabelle auf 5 Bogen in gr. Fol.) gr. 8. (1ste Abtheil. 28 B. incl. Tab., rest 2te.) Wien 1830, Heubner 3 thl.

Wörle, Lehrer J. G. Chr., Kopfbuchstabirbuch, in einer lückenlosen Stufenfolge, und in Verbindung mit Verstandes-Uebungen, oder prakt. Vorübungen zur Orthographie. 3te sehr verm. Aufl. 8. (14¼ B.) Darmstadt, Heyer 12 gr. od. 15 sgr.

— — Rechnen-Exempelbuch für Lehrer und Lernende. 2te, völlig umgearb., sehr verb. u. mit sehr vielen neuen Aufgaben bereich. Aufl. 8. (25 B.) Stuttgart 1830, Löflund u. Sohn 14 gr. od. 17½ sgr.

Worte, einige, über den Executivproceß und dessen Executionsinstanz, besonders in hypothekarischen Schuldsachen. 8. (3¼ B.) Coburg, Riemann. (Leipzig, Hinrichs.) geh. 6 gr. od. 7½ sgr.

— der Weihe und Verehrung, dem einzigen Künstler Ritter N. Paganini dargebracht von C. v. H. gr. 8. (¼ B.) Leipzig, Sühring 1 gr. od. 1¼ sgr.

♀ Wörterbuch, encyclopädisches, der medicinischen Wissenschaften. Herausgeg. von den Professoren der medicin. Facultät zu Berlin: C. F. v. Gräfe, C. W. Hufeland, H. F. Link, K. A. Rudolphi. 3r Band. (Antipathie — Attractio.) gr. 8. (46 B.) Berlin, Boike. cart. 3 thl. 8 gr. od. 3 thl. 10 sgr.

♀ Wörterbuch, encyclopädisches, der Wissenschaften, Künste und Gewerbe. Herausgeg. von D. A. Binzer und H. A. Pierer. 12r Bd. in 2 Abtheil. Klātos — Lyttos. gr. 8. (48 B.) Altenburg, Liter.-Compt. geh. Prän.-Pr. 2 thl. — Schreibp. 2⅔ thl.

Wülfke, Dr. G. N., Comment. inaug. exhibens brevem de Hippocrate Hippocrateisque monimentis disquisitionem. 4. (8¼ B.) Kiliae 1823, (Univ.-Buchh.) geh. n. 22 gr. od. 27½ sgr.

Wurzer, D. F., Analyse verschied. Harnsteine. — Wer gab die erste Idee zu einer aerostat. Maschine an? — vide Schriften.

Würth, J. C. S. F. Ludwig, Spaziergang an das Mittelmeer. Mit 1 Steindr. u. 1 (illum.) Reiseplan in 2 Blättern, I. durch die Schweiz nach Genua, II. von Venedig über Triest durch die Steyermark, das Salzkammergut und Salzburg. 8. (18 B.) Nürnberg, Riegel u. Wießner 1 thl. 8 gr. od. 1 thl. 10 sgr.

* *Ξενοφῶντος τὰ Σωζόμενα.* — Xenophontis quae extant, ex libror. script. fide et viror. doct. conject. recens. et interpret. est Jo. G. Schneider. Tom. IV. — Etiam s. titulo: *Ξενοφῶντος Ἀπομνημονευμάτων βιβλία τέσσαρα.* — Commentarii dictor. factorumque Socratis ad defendendum eum scripti a Xenophonte libri IV. Cum apologia Socratis. Cur. Prof. Dr. Fr. A. Bornemann. Editio major. 8 maj. (29½ B.) Lipsiae, libr. Hahn 1 thl. 8 gr. od. 1 thl. 10 sgr.
Das ganze Werk in 6 Bänden kostet 11⅓ thl.

— — idem liber in scholarum usum illustr. et brevi verbor. indice instr. edid. Dr. Fr. A. Bornemann. Editio minor. 8 maj. (17 B.) Ibidem 12 gr. od. 15 sgr.

Zachariä, Fr. W., die vier Stufen des weiblichen Alters. Dichterische Gemälde. Als ein kleines Gelegenheits-Geschenk für deutsche Leserinnen aufs neue dargeboten (von Fr. C. Petri.) Mit 4 Kupfern. 16. (5½ B.) Hanau, Edler. (Leipzig, Hinrichs.) Elegant geb. mit Goldschnitt 18 gr. od. 22½ sgr.

† Zachariä, Geh. Rath Dr. K. S., vierzig Bücher vom Staate. 4r Bd. 1ste Abtheil. — Auch u. d. Titel: Regierungslehre. 2r Bd. 1ste Abthl. gr. 8. (17¼ B.) Heidelberg, Osswald 1⅙ thl.

‡ Zangen, Regier.-R. G. L. v., die Verfassungs-Gesetze deutscher Staaten, in systemat. Zusammenstellung. Ein Handbuch für Geschäftsmänner. 2r (letzter) Thl. gr. 8. (50 B.) Darmstadt, Leske 3⅓ thl. — Beide Bände 6⅔ thl.

Zängerle, Bischof D. R. S., der Christ im Kampfe zum Siege, in sechs Fasten-Predigten. Gehalten im Jahre 1829. gr. 8. (12 B.) Grätz, (Damian u. Sorge) n. 16 gr. od. 20 sgr.

Zechel, Dr. A. J., de Convulsionibus infantum, (adnexis quibusdam de Trismo neonatorum.). 8 maj. (7½ B.) Pragae, Enders. br. 1 thl.

Zeller, Grundsätze neuerer Gesetzgebung, mit besond. Berücksichtigung der Preuß. u. Französ. Gesetzgebungen. — Civilrecht. gr. 8. (6½ B.) Coblenz, Hölscher. geh. 12 gr. od. 15 sgr.

‡ Zeitblatt für Gewerbtreibende und Freunde der Gewerbe. Unter Mitwirkung mehrerer Techniker und Fabrikanten herausgeg. vom Fabriken-Commiss.-R. H. Weber. 3r Bd. 36 Numm. Mit Abbild. gr. 8. Berlin, Rücker 3 thl. 8 gr. od. 3 thl. 10 sgr.

‡ Zeitgenossen. Ein biographisches Magazin für die Geschichte unserer Zeit. Dritte Reihe. 1r Bd. 7s — 9s Heft (VII — IX.) Redig. vom Prof. Fr. Chr. A. Hasse. gr. 8. (20½ B.) Leipzig, Brockhaus à 12 gr. od. 15 sgr.

† Zeitschrift für Anthropologie. — Fortsetzung. vide Jahrbücher.

‡ — kritische, für geistliche Beredsamkeit. Herausgeg. von D. Alt und D. Lindemann. 4s Heft. gr. 8. (11½ B.) Eisleben, Reichardt n. 20 gr. od. 25 sgr.

♀ Zeitschrift, gemeinsame deutsche, für Geburtskunde, herausgeg. durch Dr. W. H. Busch, L. Mende und F. A. Ritgen. Bd. IV. Heft. 3 u. 4. Mit 1 Tafel Abbild. gr. 8. (21½ B.) Weimar, Industrie-Comptoir 3 thl.

♀ — für die Geistlichkeit des Erzbisthums Freiburg. (Herausgeg. vom Prof. Hug u. A.) 1829. 3s Heft. Mit 1 Steintaf. 8. (19 B.) Freiburg, Herder 1 thl.

♀ — neue, für Natur- und Heilkunde. Herausgeg. von den Prof. der chirurgisch-medicin. Akademie in Dresden, Dr. Dr. v. Ammon, Choulant, Ficinus, Haase, Kreysig, Löwe, Pech, Prinz, Reichenbach, Seiler. 1r Band. 1s Heft. gr. 8. (15 B., 2 Steindrtaf. u. 7 meteorolog. Tabellen.) Dresden u. Leipzig, Arnold 1 thl. 12 gr. od. 1 thl. 15 sgr.

♀ — für Physik und Mathematik. Herausgeg. von den Prof. A. Baumgartner und A. v. Ettingshausen. 6r Bd. 4 Hefte. Mit Kupfertaf. gr. 8. Wien, Gerold n. 3 thl.

♀ — für Physiologie. Herausgeg. von Fr. Tiedemann, G. R. Treviranus und L. Chr. Treviranus. 3r Bd. 2s Heft. — Auch u. d. Titel: Untersuchungen über die Natur des Menschen, der Thiere u. der Pflanzen. 3r Bd. gr. 4. (17¼ B., 3 Kupfer- u. 9 Steintaf.) Darmstadt, Leske n. 2 thl. 20 gr. od. 2 thl. 25 sgr.

♀ — für Predigerwissenschaften. Herausgeg. vom Kirchenrath Prof. D. A. L. Chr. Heydenreich und Kirchen- u. Minister.-R. D. L. Hüffell. 2r Bd. 1s Heft. gr. 8. (12½ B.) Karlsruhe, Groos n. 20 gr. od. 25 sgr.

♀ — kritische, für Rechtswissenschaft. Redig. in Tübingen von R. Mohl, C. Scheurlen, E. Schrader, C. G. Wächter und K. Wächter. 5r u. 6r Bd. à 3 Hefte. gr. 8. Stuttgart. Gebr. Franckh. à Band n. 2 thl.

— kritische, für Rechtswissenschaft und Gesetzgebung des Auslandes. Herausgeg. von Mittermaier und Zachariä. 1r Bd. 3 Hefte. gr. 8. (32¼ B.) Heidelberg, Mohr n. 2⅔ thl.

♀ — für die Staatsarzneikunde. Herausgeg. vom Hofr. Dr. Ad. Henke. — 11s Ergänzungsheft. gr. 8. (21½ B.) Erlangen, Palm u. Enke n. 1 thl. 12 gr. od. 1 thl. 15 sgr.

♁ — für wissenschaftliche Theologie; herausgeg. vom Kirchen-R. Prof. D. G. B. Winer. 1r Bd. 3s Heft. gr. 8. (11¼ B.) Sulzbach, v. Seidel 16 gr. od. 20 sgr.

♀ — teutsche, für die gesammte Thierheilkunde. Herausgeg. vom Geh. Hofr. D. J. D. Busch. 1r Bd. 2s Heft. gr. 8. (9 B.) Marburg, Krieger n. 12 gr. od. 15 sgr.

♁ — für das Volksschulwesen. Herausgeg. vom Katecheten C. Carstensen. 3r Bd. 1s Heft. 8. (9½ B.) Kiel, Universitäts-Buchh. 15 gr. od. 18¾ sgr.

♀ Zeitung, juristische, für das Königreich Hannover. Herausgeg. von D. E. Schlüter und D. L. Wallis. 4r Jahrg. 1829. 2s Heft. 12 Numm. Mit Vign. gr. 8. Lüneburg, Herold u. Wahlstab. n. 1 thl. — Holländ. Papier n. 1 thl. 8 gr. od. 1 thl. 10 sgr.

— derselben Ergänzungshefte No. 9. Auch u. d. Titel: I. Bemerkungen über das juramentum credulitatis et ignorantiae. —

II. Ueber die Stellung der Gerichte zu den Advokaten. gr. 8. (2 B.) Lüneburg, Herold u. Wahlstab. geh. 4 gr. od. 5 sgr.

Zeitung für das gesammte Medizinalwesen. Herausgeg. von Dr. A. Klose. 1829. July—Decbr. 26 No. (Bogen) gr. 8. Leipzig, Hartmann'sche Buchh. n. 2 thl.

† Zeller, Ph., systematisches Lehrbuch der Polizeiwissenschaft, nach Preußischen Gesetzen, Edicten, Verordnungen und Ministerial-Rescripten. 3r Thl. gr. 8. (15½ B.) Quedlinburg, Basse 1⅙ thl.

—— desselben 4r Thl. — Auch u. d. Titel: D. Walther und Zeller, die Medizinalpolizei in den Preußischen Staaten. Ein Handbuch für Polizei und Medizinalbeamte namentlich für Aerzte, Wundärzte, Geburtshelfer und Apotheker. Bearb. auf den Grund der vorhandenen Gesetze, Edicte u. Ministerial-Rescripte. 1r Thl. gr. 8. (22 B. u. 1 Tab.) Ebend. 1½ thl.

Zend-Avesta Pars XX, cur. J. Olshausen, vide Vendidat.

Zenetti, Dr. J., Einfluss der Philosophie auf das Leben. Inaugural-Abhandlung. 4. (2 B.) München, (Weber.) geh. 3 gr. od. 3¾ sgr.

Zenger, C. Franc., Poemata, occasione auspicatiss. electionis sanctiss. Patris Pii VIII. 8 maj. (1 B.) Solisbaci, de Seidel. br. 3 gr. od. 3¾ sgr.

Zenker, Prof. Dr. J. C., merkantilische Waarenkunde, oder Naturgeschichte der vorzügl. Handelsartikel, mit (sauber) illum. Abbildungen von E. Schenk. Ein unentbehrl. Hülfsmittel für Kaufmänner, Droguisten, Färber, Technologen und alle diejenigen, welche eine gründliche Waarenkenntniss zu erlangen beabsichtigen. Nach den besten Quellen bearb. I. Bd. I. Heft. gr. 4. (4½ B. u. 6 Tafeln.) Jena, Mauke. n. 1 thl. 8 gr. od. 1 thl. 10 sgr.

Zenneck, Prof., Grundlinien einer populären Chemie. 8. (9 B.) Stuttgart, Metzler 12 gr. od. 15 sgr.

Zerrenner, Schulrath C. C. G., kurze Anleitung zum erbaulichen Lesen der heiligen Schrift in der Volksschule. gr. 8. (9 B.) Magdeburg, Heinrichshofen 14 gr. od. 17½ sgr.

—— der neue deutsche Kinderfreund, ein Lesebuch für Volksschulen. 8te verb. Aufl. mit 3 illum. Kupfertaf. 8. (21 B.) Halle 1828, Kümmel n. 6 gr. od. 7½ sgr.

4 illum. Kupfertaf. in gr. Fol. hierzu (2 über den menschl. Körper u. 2 mit Giftpflanzen) nebst ausführl. Text vom Kantor A. Lüben. 8. (3 B.) Ebend. 1827, kosten 18 gr. od. 22½ sgr.

2 Karten in gr. Fol. (über den gestirnten Himmel, und das Copernican. Weltsystem.) Nebst Erklärung vom D. C. L. G. Winkler. 8. (2½ B.) Ebend. 1823, 18 gr. od. 22½ sgr.

—— derselbe 2r Thl. — Auch u. d. Titel: Lesebuch für mittlere und obere Classen an Bürgerschulen. Mit 1 (illum.) Karte von Palästina. 8. (23½ B.) Ebend. 1830 8 gr. od. 10 sgr.

Zeyss, Arm. Fr., de sententia quae Aeschyli Agamemnoni subest Dissertatio. 8 maj. (2½ B.) Gottingae, Dieterich ⅓ thl.

Ziehnert, Pastor J. G., kleines ABC- und Lesebuch, oder deutliche Anweisung, richtig und schnell lesen zu lernen, nebst Bildungsübungen für Verstand, Herz und Gedächtniß der Kin-

der aller Stände. 3te ganz umgearb. u. verb. Aufl. Mit 50 illum. Abbild. auf 8 Kupfertaf. 12. (5 B.) Pirna, Friese geb. 16 gr. od. 20 sgr.

† Zimmermann, D. E., Predigten, in der Großherzoglich Hessischen Hofkirche zu Darmstadt gehalten. 3r Thl. 2te Aufl. 8. (27 B.) Darmstadt, Leske 1⅛ thl. — In gr. 8. 1½ thl.

† Zimmermann, Wundarzt, J. C. E, anatomische Darstellungen zum Privat-Studium. Heft 7: Angiologie. Fol. (2 B. u. 4 illum. Kupfertaf.) Leipzig, Lauffer 16 gr. od. 20 sgr.

—— der Haus-Chirurg, oder wohlmeinender Rathgeber bei plötzlichen Unglücksfällen und allen in die Chirurgie einschlagenden Krankheiten. Nebst e. Anhange, die vorzügl. Heilmittel und deren richtige Anwendung enthaltend. In alphabet. Ordnung. gr. 8. (43 B.) Ebend. 1830. geh. 1¼ thl.

Zimmermann, W., der angehende Maler, oder leichtfaßl. Anweisung zum Coloriren und zur richtigen Mischung und Anwendung der Farben. Für den Schul- und Selbstunterricht. Mit 2 Farbentabellen. 8. (5 B.) Ebend. geh. ½ thl.

† Zimmern, OAGR. Prof. D. S. W., Geschichte des Römischen Privatrechts bis auf Justinian. 3r Bd. — Auch u. d. Titel: Der Römische Civilprozeß in geschichtl. Entwickelung bis auf Justinian. gr. 8. (35½ B.) Heidelberg, Mohr 3 thl. — 1r u. 3r Bd. in 3 Abtheil. 8 thl.

Der 2te Band ist noch nicht ausgegeben.

Zincken, genannt Sommer, Hofmedicus D. J. L. Th. Fr., Anweisung zum Seidenbau überhaupt, und insbesond. im Bezuge auf das nördl. Deutschland, nach den neuesten Verbesserungen desselben, und nach eigenen Erfahrungen, und über die Naturgeschichte des Seidenspinners selbst angestellten Versuchen abgefaßt. Mit e. Anleitung zu einer leichteren, wohlfeil. und naturgemäß. Fütterungs-Weise der Seidenraupe, und zu einer zweifachen Seidenzucht in einem Jahre. gr. 8. (7 B.) Braunschweig, Meyer. geh. 16 gr. od. 20 sgr.

Zinzendorff, Nic. Ludw. Graf von, Jeremias, ein Prediger der Gerechtigkeit, allen redlichen Predigern in der evangel. Kirche einfältig und als ein Exempel vorgestellt, wie man in seinem Amte mit Gott, mit der Obrigkeit, mit den Lehrern, mit seinen Zuhörern überhaupt, und mit seinen Brüdern insonderheit wandeln könne. Nach der 2ten verb. Aufl. wieder abgedruckt. gr. 12. (12½ B.) Berlin 1830, Franklin u. Comp. geh. 22 gr. od. 27½ sgr.

Zippel, Dompred. S. J., evangelisch-christl. Religionslehre in wichtigen Fragen, Antworten und Bibelsprüchen, als Grundlage zum weitern Nachdenken für junge Freunde und Freundinnen der Wahrheit, sonderlich aus den gebild. Ständen. 8. (4½ B.) Leipzig, Tauchnitz. geh. 4 gr. od. 5 sgr.

Zöhrer, Operateur M. A. F., das Heilverfahren gegen die scrophulösen Drüsengeschwülste und Abscesse. gr. 8. (6 B.) Wien, J. Mayer. geh. 16 gr. od. 20 sgr.

Zoll-Tarif allgemeiner, für die Waaren-Durchfuhr durch die

k. k. österreichischen Staaten. Fol. (6½ B.) Innsbruck. (Augsburg, Wolff.) geh. 16 gr. od. 20 sgr.

Zoll-Tarif, Königlich Preußischer, für die Jahre 1828 bis 1830. Bestehend in der Erhebungs-Rolle vom 30. Okt. 1827 für Ein-, Aus- oder Durchgang; desgl. einem vollständ. alphab. Verzeichniß aller in obiger Erhebungs-Rolle inbegriff., bei Ein- oder Ausgang steuerpflicht. oder frei bleib. Gegenstände. Neue wohlf. Ausg. gr. 8 (8½ B.) Leipzig, Klein. geh. ½ thl.

Die Erhebungs-Rolle kostet apart 4 gr. oder 5 sgr.

Zschokke, H., das Goldmacher-Dorf. Eine anmuthige u. wahrhafte Geschichte für Landschulen u. verständige Landleute. 4te verb. Aufl. 12. (6½ B.) Aarau, Sauerländer. geh. 5 gr. od. 6¼ sgr.

*— — Spruch und Schwank des Schweizer-Boten. 2te wohlfeile Aufl. 16. (29 B.) Ebend. geh. 8 gr. od. 10 sgr.

— — Rede an die Helvetische Gesellschaft zu Schinznach. Besonderer, zufolge förmlichen Beschlusses der Gesellschaft, veranstalt. Abdruck. Lexicon-8. (2 B.) Ebend. geh. 5 gr. od. 6¼ sgr.

Zuccarini, Prof. Dr. J. G., Charakteristik der deutschen Holzgewächse im blattlosen Zustande. Mit Abbild. nach der Natur und auf Stein gezeichnet von S. Minsinger. (1s Heft. Tab. 1—9., (sauber illum.) u. 2½ Bog. Text.) gr. 4. München, v. Cotta. Velinp. In Umschlag n. 2⅔ thl.

† Zur Geschichte unserer Zeit. Eine Sammlung von Denkwürdigkeiten über Ereignisse der lezten drei Decennien. 15r u. 16r Thl. — Auch u. d. Titel: L. F. J. v. Bausset Denkwürdigkeiten aus dem Innern des kaiserl. Palastes, ꝛc. Aus dem Franz. 2r Bd. in 2 Abthl. gr. 12. (14⅔ B.) Darmstadt, Leske. geh. 12 gr. od. 15 sgr.

— — derselben 17r und 18r Thl.: Denkwürdigkeiten über den Hof Louis Napoleons und über Holland. 1s und 2s Bdchen. gr. 12. (13½ B.) Ebend. geh. 12 gr. od. 15 sgr.

Romane.

Albiny, J., der Verurtheilte und sein Richter, oder seltsame Begebenheiten eines Findlings u seiner Aeltern. Eine merkwürdige Kriminalbegebenheit aus dem Zeitalter Ludwigs XIV. 8. (20 B.) Hildesheim. (Göttingen, Dieterich in C.) n. 1⅓ thl.

Arthur Beverley, des Königs Page; vom Verfasser des Herbert Milton. Aus d. Engl. von C. Richard. 2 Thle. 8. (40 B.) Aachen, Mayer. geh. 3 thl.

Asch, F., das Blättchen der Liebe. 8. (15¼ B.) Breslau, Adelholz. geh. 1 thl. 6 gr. od. 1 thl. 7½ sgr.

Zum Besten der durch Wasserfluthen verunglückten Schlesier.

Athanasia, die schöne Griechin aus Samos. Scenen aus der Geschichte der Belagerung von Messalongi u. der Seeschlacht bei Navarin. 8. (15 B.) Leipzig, Rein 1 thl.

Bechstein, L., die Weissagung der Libussa. Histor. Gemälde aus

dem 9ten Jahrhundert. 2 Thle. gr. 12. (24 B.) Stuttgart, Gebr. Franckh. geh. 3 thl.

Belani, H. E. R., die Demagogen. Novelle aus der Geschichte unserer Zeit. 2 Bdchen. 8. (32½ B.) Leipzig, Wienbrack 3 thl.

Bertrant, G., der mordlustige Glacco und der edle Räuberhauptmann Ruperto. Eine Räubergeschichte aus den Gebirgen Spaniens. 2 Bde. 8. (27 B.) Nordhausen, Fürst 2 thl.

Beyer, C., Anton Listemann, der unglückliche Gefangene im Karthäuserkloster zu Erfurt. Ein merkwürdiges Seitenstück zu la Tudes und Trenks Leidensgeschichten. 8. (11½ B.) Erfurt, Knick 18 gr. od. 22½ sgr.

♀ Bibliothek historischer Romane und Erzählungen, in Originalwerken der vorzügl. vaterländ. Schriftsteller. (4te Lieferung) 9r Bd. — Auch u. d. Titel: Marie von England. Eine histor. Novelle von Fr. Laun. gr. 12. (10 B.) Leipzig, Focke. Velinpap. br. 1 thl. 12 gr. od. 1 thl. 15 sgr.

Blumenhagen, Wilhelm, neuer Novellenkranz. 1r Bd. 16. (28½ B.) Braunschweig, Vieweg. Velinp. 2 thl.

—— Treue gewinnt. Historische Novelle. — Steht im Taschenbuch Penelope auf 1830.

Bohemus, Milada von Lichtenburg. Eine histor. Erzählung aus dem 13ten Jahrhundert. 2 Thle. gr. 12. (19½ B.) Leipzig, Focke. br. 2 thl. 16 gr. od. 2 thl. 20 sgr.

Bonafont, C., Herbstblumen zur Unterhaltung in Winterabenden. 8. (17 B.) Schneeberg, Schumann. geh. 1⅓ thl.

♀ Bronikowski, Al., neue Schriften. 3r Thl. — Auch u. d. Titel: Darstellungen aus vergangener Zeit. 3r Bd. Der Wahltag. — Die Grube zu Höckendorf. 8. (20 B.) Halberstadt, Brüggemann 1 thl. 16 gr. od. 1 thl. 20 sgr.

—— derselben 4r Bd. — Auch u. d. Titel: Polen im 17ten Jahrhunderte, oder Johannes der Dritte, Sobieski, und sein Hof. 1r Thl. 8. (18⅔ B.) Ebend. 1 thl. 14 gr. od. 1 thl. 17½ sgr.

Bruckbräu, Fr. W., Mittheilungen aus den geheimen Memoiren einer deutschen Sängerin. Ein Spiegel wundersamer Liebesabenteuer der denkwürd. Personen unserer Zeit, in Wien, Mailand, Rom, Neapel, Madrid, Lissabon, Paris, London, Petersburg und Berlin. Zum Ergötzen aller Freunde reizender Theaterdamen aufgestellt. 2 Thle. 8. (43½ B.) Stuttgart, Gebr. Franckh. geh. 3 thl.

—— der Leibpage, vide Leibpage.

Bug-Jargal. Eine Erzählung aus den Zeiten der Neger-Empörung auf Sanct-Domingo, vom Verfasser der Han d'Islande. Aus d. Franz. 2te Ausg. 8. (22 B.) München, J. Lindauer. geh. 20 gr. od. 25 sgr.

Chezy, geb. Freyin Klencke, H. v., Jugendgeschichte, Leben u. Ansichten eines papiernen Kragens. Von ihm selbst erzählt. Seitenstück zu der Novelle: Die Zeit ist hin, wo Bertha spann. gr. 12. (2⅔ B.) Wien, Adolph. geh. 10 gr. od. 12½ sgr.

Zum Besten armer Spinnelinnen im Salzkammergut.

Clauren d. jüng., J., Erzählungen in H. Claurens Manier. 8. (12 B.) Quedlinburg, Basse 1 thl. 4 gr. od. 1 thl. 5 sgr.

Cooper, J. F., Conanchet und die Puritaner in Connecticut. Aus d. Engl. von D. G. Friedenberg. 3 Bde. 8. (48½ B.) Berlin, Duncker u. Humblot. Velindruckp. 3 thl. 8 gr. od. 3 thl. 10 sgr. — broch. 3 thl. 12 gr. od. 3 thl. 15 sgr.

Coßmann, C. A., Idalia, oder germanische Bilder der Liebe und Treue; gesammelt in den Ruinen der grauen Vorzeit. Mit Titelkpfr. 2te Aufl. 8. (13 B.) Berlin, Nortmann ⅝ thl.

Delarosa, L., das Blumensträußchen. (3 Erzählungen.) 8. (12 B.) Nordhausen, Fürst 22 gr. od. 27½ sgr.

—— Fiorentina, die Sängerin aus den Ruinen von Portici, oder die räthselhafte Braut. 8. (13 B.) Ebend. 1830. 1 thl.

Dietrich, D. E., die Verlobung am Hochgericht, und des Pfarrers Tochter in Taubenheim. Vaterländische Sagen. 8. (15 B. und Titelkupfer.) Meißen, Klinkicht sen. geh. 1 thl.

—— Chitava, Zittaus Begründerin, vide Original-R.

Döring, D. G., die Mumie von Rotterdam. Novelle in 2 Theilen. gr. 12. (27 B.) Frankfurt, Sauerländer. Velinpap. geh. 3 thl. 4 gr. od. 3 thl. 5 sgr.

—— Drei Nächte. Novellen. 2 Thle. gr. 12. (30 B.) Leipzig, Focke. Velindruckp. br. 3 thl. 12 gr. od. 3 thl. 15 sgr.

†—— Phantasiegemälde. Für 1830. Mit Titelkupfer. gr. 8. (23 B.) Frankfurt, Sauerländer. cart. 1½ thl.

Familie, die, von Lissa, v. Schnaase, v. wissenschaftl. Schriften.

Fischer, W., die beiden Freunde. Novelle. 8. (12 B.) Berlin, Natorff und Comp. geh. 1 thl.

Fontainebleau. 2 Thle. 8. (1r Thl. 29¾ B. rest 2r.) Bremen, Heyse. geh. 4 thl.

Frohberg, Regina, Entsagung. 2 Bände. 2te Aufl. 8. (33 B.) Wien 1830, J. Mayer. br. 1 thl. 12 gr. od. 1 thl. 15 sgr.

Fröhlich, C. F., die Eisen-Ritter, oder der Bund für Tugend und Recht. Ein Gemälde der Vorzeit. 8. (15 B.) Nordhausen 1830, Fürst 1 thl. 2 gr. od. 1 thl. 2½ sgr.

—— Ritter Odo von Keilfels der glückliche Abentheurer, oder: Vater und Sohn in der Schürze. 8. (12 B.) Ebend. 1830 1 thl.

—— Leiden und Verfolgungen der Werther'schen Familie während des 30jähr. Krieges. Eine wahre Begebenheit. Neue wohlf. Ausg. 8. (13 B.) Ebend. geh. 18 gr. od. 22½ sgr.

Gersdorf, Wilhelmine v., die Armenierin, oder der Schiffbruch an der Küste Irlands. 2 Theile. 8. (26½ B.) Braunschweig, Meyer 2 thl.

Hagen, Aug., Nürnbergische Novellen, vide Norica.

Hall, J. van der, die Jüdin. 2 Thle. 8. (20½ B.) Meißen 1830, Goedsche 1 thl. 14 gr. od. 1 thl. 17½ sgr.

Harrys, G., Zur bunten Lachtaube. Eine neue Restauration für fröhliche Gäste. 2 Thle. gr. 12. (15½ B.) Leipzig, Focke. Velindruckp. br. 1 thl. 18 gr. od. 1 thl. 22½ sgr.

Heeringen, (Ernst Wodomerius) G. v., Rudolph von Eggenberg. Historisch-romant. Erzählung. 2 Theile. 8. (40½ B.) Leipzig, Kollmann. Velindruckp. geh. 2 thl. 16 gr. od. 2 thl. 20 sgr.

Hellmuth, P., Augustin. 2 Theile. 8. (30 B.) Leipzig, Wienbrack 2 thl.

Hofmeister, der, oder das Monument im Mühlenthale. Eine Familiengeschichte von C. A. S — Röder. 3 Theile. 8. (44½ B.) Leipzig 1830, Glück. Schreibp. 3 thl.

Horvath, G. F., Teutobog. Histor. Roman, vide Orig.-Romane.

Huber, Therese, die Ehelosen. 2 Bände. 8. (44½ B.) Leipzig: Brockhaus 3 thl. 16 gr. od. 3 thl. 20 sgr.

Jahre, 47, eines Revolutionsmannes, oder Leben und Abentheuer Hanet Clery's, während der Revolution, bei dem Kriege in Deutschland, und Italien, auf St. Domingo und in Korsika. Aus d. Franz. von Fr. Gleich. 2 Theile. 8. (30 B.) Leipzig, Nauck 2 thl.

Irving, Wash., die Eroberung von Granada, vide wissenschaftl. Schriften.

Koch, H. G., Erzählungen. 1s Bändchen: Die Brautreise. gr. 8. (9 B.) Hersfeld, Industrie-Compt. 15 gr. od. 18¾ sgr.

Kock, P. de, das Milchmädchen von Montfermeil. Launiger Roman aus dem Leben der Gegenwart. Nach dem Franz. 2 Bde. 8. (33 B.) Braunschweig, Meyer 2½ thl.

Koenig, H., die Wallfahrt. Eine Novelle. gr. 12. (12½ B.) Frankfurt, Sauerländer. Velinp. geh. 1⅓ thl.

Krüdener, Frau v., Albert und Clara. Historische Novelle, frei übersetzt nach der französ., noch ungedruckten Urschrift. 8. (5¼ B.) Stuttgart, Hoffmann. geh. 12 gr. od. 15 sgr.

Krug von Nidda, Fr., Schwert-Lilien. 2r Bd. 8. (14 B.) Halle, Fr. Ruff 16 gr. od. 20 sgr. — Beide Bände 1⅔ thl.

Laun, Fr., die Handschuhe. Zwei Novellen. 2 Thle. 8. (15½ B.) Leipzig, Nauck 21 gr. od. 26¼ sgr.

— — Marie von England, vide Bibliothek.

— — die Schlittenbekanntschaft. Eine komische Geschichte. 8. (19 B.) Leipzig 1830, Nauck. Schreibp. 1 thl. 4 gr. od. 1 thl. 5 sgr.

‡ — — Schwänke. 3r Thl. 8. (12½ B.) Leipzig, Lehnhold 1 thl.

Leibpage, der, der Marie Antoinette, Königin von Frankreich. Ein Beitrag zur Chronique scandaleuse am Hofe Ludwigs XVI. Nach dem Franz. herausgeg. von Fr. W. Bruckbräu. 3 Bände. gr. 12. (48 B.) Stuttgart, Gebr. Franckh. geh. 3 thl. 15 gr. od. 3 thl. 18¾ sgr.

Lelbrock, A., Carlos de Mansora, Chef eines spanischen Insurgenten-Corps, während des französ. Kriegs in Spanien. 8. (14 B.) Leipzig 1830, Kollmann 1 thl.

‡ Lohmann, Friederike, Erzählungen. 7r u. 8r Band. — Auch u. d. Titel: Neueste gesammelte Erzählungen. 7r u. 8r Bd. gr. 12. (7r Bd. 11 B. rest 8r.) Leipzig, Focke. br. 2½ thl.

— — Mädchensinn und Schicksal. Erzählung. — Steht im Taschenbuch Penelope auf 1830.

Manfred, bunte Bilder in Erzählungen, Novellen und Balladen 8. (26 B.) Nürnberg 1830, Zeh 2 thl.

Martin Pleyer der Kreuzfahrer wider Willen, vide Walden.

May, Sophie, gesammelte Erzählungen. 6 Bde. gr. 12. (1r—3r Bd. 30½ B. rest 4r—6r.) Leipzig, Focke. Velindruckp. br. 7½ thl.

Mednyánszky, A. Frhr. v., Erzählungen, Sagen und Legenden

aus Ungarns Vorzeit. gr. 8. (30 B.) Pesth, Hartleben. Velindruckp. br. 2 thl.

Miltitz, Carl Borromäus v., die Prätendenten. Erzählung. — Steht im Taschenbuch Penelope auf 1830.

Minona, C., Iwan, eine historisch-romantische Erzählung. 8. (10½ B.) Schneeberg, Schumann. geh. 18 gr. od. 22½ sgr.

Müller von Itzehoe, J. G., Siegfried von Lindenberg. Neu herausgeg. und glossirt von Müllners Schatten. Aus Tenare gesandt an den Leipziger Eremit. 3 Theile. gr. 12. (1r Thl. 9½ B. u. Titelbgn. rest 2r, 3r.) Leipzig 1830, Nauck. br. 3 thl.

—— Siegfried von Lindenberg. 4 Thle. Neue Ausg. 8. (1r Thl. 8 B. rest 2r — 4r.) Jena 1830, Schmid. geh. 2 thl.

Müller, (Verfasserin der Bilder des Lebens. St. Gallen 1827.) Rosalie, Pauline Selbach. gr. 16. (25½ B. u. Titelbgn.) Constanz, Wallis. Velinp. br. 1 thl. 16 gr. od. 1 thl. 20 sgr.

Niedmann, C., Dimitrij. Historische Novelle. 2 Bändchen. 12. (17½ B.) Braunschweig, Verlags-Compt. geh. 2⅙ thl.

Norica, das sind Nürnbergische Novellen aus alter Zeit. Nach einer Handschrift des sechszehnten Jahrhunderts herausgeg. von Aug. Hagen. 2 Bändchen. 8. (27 B.) Breslau, Max u. Komp. geh. 1 thl. 18 gr. od. 1 thl. 22½ sgr.

Novellen, vide Radcliff.

Nürnberger, D. J., Novellenkranz. gr. 12. (12 B.) Berlin 1830, Nauck. br. 1 thl.

Original-Romane, historische, aus Deutschlands Helden- und Ritterzeiten. Herausgeg. von G. F. Horvath. 1r — 3r Thl. Mit 3 Steindr. 8. (33 B.) Meißen 1830, Goedsche 2⅓ thl.

Inhalt. 1r: Teutobog, oder der Teutonen Heereszug gegen die Römer im Jahre der Welt 3900. Von Horvath. — 2r: Die Ehresburg, oder der Sachsen Kampf und Bekehrung. Aus den Zeiten König Karls des Großen und Wittekinds, König der Sachsen, in den Jahren 772 bis 824. Von E. Schilling. — 3r: Chitava, Zittaus Begründerin, oder der Kampf der Deutschen gegen die Wenden am Wahlenfeld und an der Blutmühle bei Teuschwitz, im Jahre 923. Von D. E. Dietrich. (1 thl.)

♀— — ausgewählte kleine, der beliebtesten deutschen Erzähler u. Erzählerinnen. 6r u. 7r Thl. 8. (39 B.) Leipzig, Focke 3 thl.

Inhalt. 6r: Der pommersche Neffe, von Freimund Ohnesorgen. — Die Ehre des Herzens, von Fr. Laun. — Thekla von der Aue, von Friederike Lohmann. — 7r: Der Reisehofrath, von Fr. Laun. — Glück aus Unglück, von H. Smidt. — Die weiße Rose, von S. May. — Die beiden Bilder, von L. Halirsch. — Die Verlobungen, von H. Smidt.

♀Pantheon. Eine Sammlung vorzüglicher Novellen und Erzählungen der Lieblingsdichter Europa's. Herausgeg. von mehreren Litteraturfreunden. 6r u. 7r Bd. 8. (40 B.) Stuttgart, Hoffmann. br. à 18 gr. od. 22½ sgr.

Pappenheim, General-Major Graf Albert zu, Heinrich der Vierte und dessen Geliebten Herzogin von Beaufort (Gabriele d'Estrée) und Marquise von Verneuille (Fräulein von Entragues). Aus Orig.-Manuscr. gezogen und mit geschichtl. Anmerk. erläutert. 2 Bde. 2te wohlfeil. Ausg. (sonst u. d. T.: Heinrich IV.

geheime Liebschaften. Nürnberg 1824.) 8. (34½ B.) Augsburg 1829, Kranzfelder. geh. 1 thl. 8 gr. od. 1 thl. 10 sgr.

Penseroso, Alban und Nanny. 2 Theile. 8. (40½ B.) Leipzig (und Torgau,) Wiendrack 3 thl.

Posgaru, die Liebesgeschichten. Novelle. 8. (20 B.) Breslau, Max u. Komp. geglätt. Velinp. geh. 1 thl. 14 gr. od. 1 thl. 17½ sgr.

Radcliff, Miß Anna, Novellen. — I. Der Thurm von Aosta, oder Großmuth im Tode. II. Das schwarze Schloß, oder der Sturm der Leidenschaften. Aus den nachgelass. Papieren der Verfasserin. 8. (17 B.) Braunschweig, Meyer 1½ thl.

Regiomontanus, K., das Herz behält stets seine Rechte. Eine Novelle. 8. (7½ B.) Sulzbach, v. Seidel 9 gr. od. 11¼ sgr.

Rein, Th., die Familie Welau. Erzählung. 8. (19½ B.) Meißen, Klinkicht sen. 1 thl. 6 gr. od. 1 thl. 7½ sgr.

Reise-Kaleidoscop, humoristisches, oder Frescobilder einer erotischen Kunst- und Entdeckungsreise, in vier Gallerien. In ungebund. Rede beschrieben von D. Freimund Ohnesorgen. 2 Bde. gr. 12. (25 B.) Leipzig, Focke. Velinp. br. 3½ thl.

Romainville, Leontine, Selbstopfer. 8. (23½ B.) Leipzig: Brockhaus 2 thl.

Sasse, K., Sultan Grosmann's unglückliche Liebe. Ein histor.-romant. Gemälde aus der Vorzeit der Türkei. 8. (12 B.) Nordhausen, Köhne 1 thl.

Satori, J., der Doppeleid, oder die Wallfahrt nach Jerusalem. 2 Bde. 8. (30 B.) Leipzig 1830, Rein 2⅔ thl.

Schaden, Ad. v., neueste gesammelte Erzählungen. 1r u. 2r Thl. gr. 12. (27¼ B.) Leipzig, Focke. Velindruckp. br. 3¼ thl.

— — Jussuph Pascha, oder Geschichte der an seinem vermeintlichen Todestage erfolgten Flucht Napoleon's aus Sanct Helena, dann der geheimen Aufnahme des Ex-Kaisers am constantinop. Hofe, seines Glaubensübertrittes und fernern höchst merkwürd. und seltsamen Schicksale zu Wasser und zu Lande. Nebst charakterist. Anekdoten aus der Geschichte des gegenwärt. Kampfes Rußlands mit der Pforte, u. wichtigen Weissagungen Napoleons. Romant. Originalgemälde. 3 Bände. gr. 12. (30 B.) Stuttgart, Gebr. Franckh. geh. 3 thl. 15 gr. od. 3 thl. 18¾ sgr..

— — Graf Wallersee, der unwissend Vermählte. Humoristische Schauergeschichte. 8. (15 B.) Gera 1830, Heinsius 1 thl. 3 gr. od. 1 thl. 3¾ sgr.

Schauerhöhle, die, im Gebirge Balkan, und die Eroberung von Varna. Als Fortsetzung der Novelle Athanasia die schöne Griechin aus Samos. 8. (15 B.) Leipzig 1830, Rein 1 thl.

Scherz, Ferd., die schwarze Dame im Kyffhäuser; oder das Abenteuer auf der Rothenburg. Volkssage und Erzählung. 2 Theile. 8. (24½ B.) Quedlinburg, Basse 2⅙ thl.

Schilling, E., die Ehresburg, vide Original-Romane.

Schilling, G., Schriften. 2te Sammlung. 45r u. 46r Band. — Auch unter den Titeln: Wellands Wege. — Die drei Sonntage. 8. (31 B.) Dresden u. Leipzig, Arnold 2 thl. 15 gr. od. 2 thl. 18¾ sgr.

Schnellart und Rothenstein. Ein romant. Gemälde aus dem Reiche

der Geister und Fabelwelt, nach einer Sage bearb. von Auguste. (Nebst den histor. Anhang: Der Burggeist auf Schnellarts und Rodenstein.) 12. (9 B.) Würzburg, Stahel. geh. n. $\frac{2}{3}$ thl.

Schoppe, geb. Weise, A., König Erich XIV. und die Seinen. Histor. Roman. 2 Thle. gr. 12. (1r Thl. 11 B. rest 2r.) Gera 1830, Heinsius 3 thl. 6 gr. od. 3 thl. $7\frac{1}{2}$ sgr.

— — Mathilde, oder Liebe über Alles. 8. ($14\frac{1}{2}$ B.) Leipzig 1830, Taubert. Schreibp. 1 thl. 6 gr. od. 1 thl. $7\frac{1}{2}$ sgr.

Schubert, Ferd., Schattenspiele des Lebens und der Liebe. 18 Bdchen. — Auch u. d. Titel: Das Kind der Liebe und Liebe aus Pflicht. Zwei Erzählungen. 8. ($13\frac{1}{2}$ B.) Cöslin, Hendeß 1 thl.

Scott, Walter, Karl der Kühne, oder die Tochter des Nebels. Histor. Novelle. 3 Bde. 12. (31 B.) Stuttgart, Gebr. Franckh. geh. 4 thl.

— — Romane 100s — 108s Bdchen., *vide* Taschenbibliothek, unter wissenschaftl. Schriften.

♀ — — sämmtliche Werke. Neu (aus d. Engl.) übersetzt. 137r bis 150r und letzter Band. 16. ($108\frac{1}{2}$ B.) Stuttgart, Gebr. Franckh. geh. à 2 gr. od. $1\frac{1}{2}$ sgr. — Von jetzt an à 3 gr. od. $3\frac{3}{4}$ sgr.

Inhalt. 137: Rigels Schicksale. 5r Thl. 138 — 42: Peveril vom Gipfel. 5 Thle. 143, 144: Der schwarze Zwerg 2 Thle. 145 — 150: St. Ronans-Brunnen. 6 Thle. (Sämmtlich ohne Angabe der Uebersetzer.)

(Mit 1 Steindruck kostet jedes Bändchen $\frac{1}{4}$ Groschen mehr.)

♀ — — sämmtliche Werke in neuen Uebersetzungen. 57s u. 58s Bdchen. — Auch u. d. Titel: Der Seeräuber Neu verdeutscht aus d. Engl. 4r. u. 5r. Thl. 16. ($26\frac{1}{4}$ B.) Danzig, Gerhard à 6 gr. od. $7\frac{1}{2}$ sgr.

Alle 58 Bdchen (incl. Napoleons Leben.) werden auf kurze Zeit zu n. 4 thl. 20 gr. od. 4 thl. 25 sgr. abgelassen.

— — derselben. 59s — 61s Bdchen. — Auch u. d. Titel: Waverly, oder so wars vor sechszig Jahren. Neu verdeutscht aus d. Engl. 1r — 3r Thl. 16. (45 B.) Ebend. à $\frac{1}{4}$ thl.

Sostmann, geb. Blumenhagen, W., Novellen und Erzählungen. 2 Bde.: Leonore. Thränen-Segen. Schicksals-Urtheil. Die Verführerinn. 8. (25 B.) Braunschweig, Meyer Velindruckp. 2 thl.

Stahmann, Fr., der Teufelskeller am schwarzen Sumpf; oder die furchtbare Schlacht am Welphsholze. Eine Sage aus wendischer Vorzeit 8. (14 B.) Quedlinburg, Basse $1\frac{1}{6}$ thl.

Stegmayer, Carl, Probiernadeln. (Fünf) Erzählungen. gr. 12. ($8\frac{1}{2}$ B.) Wien 1828, Adolph. geh. 12 gr. od. 15 sgr.

Stephan Moloska der Türken-Fresser. Eine interessante Räubergeschichte. Abentheuerlich und doch wahr. 8. (11 B.) Erfurt 1830, Knick 18 gr. od. $22\frac{1}{2}$ sgr.

Storch, L., Heimgebrachtes, auf romantischen Streifereien gesammelt. 8. ($16\frac{1}{2}$ B.) Stuttgart, Brodhag. geh. $1\frac{1}{2}$ thl.

Enthält: Zwei Jahre aus dem Leben eines Schulmannes. Erzählung. — Der Mordbrenner. Novelle.

Suil Dhuv, der Falschmünzer, und die Kartenschlägerin. Romantische Erzählungen, aus d. Engl. von A. Kaiser. 2 Thle. 8. (32 B.) Leipzig, (Lehnhold) 2 thl.

Tora, die Heldin aus Norden, oder der Racheschwur auf dem Schlosse Gorno. Romantische Sage der Vorzeit. 8. (13 B.) Leipzig, Rein 1 thl.

Vigny, Alfred, Graf v., Cinq-Mars, oder eine Verschwörung unter Ludwig XIII. Aus d. Franz. nach der 3ten Aufl. übers. von C. Baron Gerolf. 3 Thle. 8. (52½ B.) Leipzig, (Lehnhold) 3 thl. 16 gr. od. 3 thl. 20 sgr.

Wachsmann, C. v., Margarethe Rosen. Erzählung. — Steht im Taschenbuch Penelope auf 1830.

♀ Walden, H., Zöglinge froher Laune, oder neueste Märchen, Erzählungen und Schwänke im romant Gewande. 3s Bdchen. — Auch u. d Titel: Martin Pleyer der Kreuzfahrer wider Willen, oder das Amazonenschloß auf der Halbinsel Morea. Erzählung aus dem 13ten Jahrhundert. 12. (13 B.) Wien 1830, Haas. geh. 12 gr. od. 15 sgr.

Wehrmann, Ed., Hilda, die Räuberbraut, oder die schwarzen Rächer. Romant. Gemälde aus der Ritterzeit. 8. (11 B.) Quedlinburg, Basse 1 thl.

— — das Raubschloß auf dem Oybin. Romant. Erzählung aus dem 14. Jahrhundert. 8. (12½ B.) Berlin, Lüderitz 1 thl.

— — Welf von Trudenstein, oder die Geheimnisse des Grabes. Schaudergemälde der Ritterzeit. 2 Thle. 8. (22½ B.) Quedlinburg, Basse 2 thl. 4 gr. od. 2 thl. 5 sgr.

♀ Weisflog, C., Phantasiestücke und Historien. 11r Bd: Die Badekur. — Die Mühle der Humoristen. Idylle. — Die Adepten. Ein Nachtstück. — 12r Bd. 8. (11r Bd. 19 B. rest 12r.) Dresden u. Leipzig, Arnold. 3 thl. — Prän.-Pr. 2½ thl.

Der noch auf kurze Zeit bestehende Prän.-Pr. für alle 12 Bände ist 14 thl. — Der Ladenpreis 18¾ thl.

— — Phantasiestücke und Historien, fortgesetzt von D. Morwell 2 Bdchen. 8. (25½ B.) Stuttgart, Brodhag. geh. 2½ thl.

Wette, W. M. L. de, Heinrich Melchthal, vide wissenschaftl. Schr.

Wilke, geb. Kronhelm, H., Magellan's Reise um die Welt. — Historisches Gemälde aus dem ersten Viertel des 16ten Jahrhunderts. 3 Theile. 8. (1r, 2r Thl. 33½ B. rest 3r.) Leipzig 1830, Glück 4 thl.

♀ Wintergrün. Taschenbuch auf 1830. Herausgeg. von G. Lotz. (Enthält: Sigbrit, histor. Novelle, von Caroline Lessing. — Historische Miscellen, von Ferd. Holm.) 8. (17½ B.) Hamburg, Herold. Velindruckp. geh. 1 thl. 8 gr. od. 1 thl. 10 sgr.

Wodomerius, Ernst, vide v. Heeringen.

Wolmar, Charlotte, Muße-Stunden. Erzählungen. (Die Täuschung. — Das Kloster. — Das Kleeblatt.) 8. (13 B.) Leipzig, Abel. Velindruckp. 1 thl.

Zay, Marie Freyin v., Feyerstunden. 4s u. 5s Bdchen. — Auch u. dem Titel: Neue Erzählungen. 1r u. 2r Thl. 8. (35½ B.) Wien 1830, Pichler. (Leipzig, Liebeskind.) geh. 2⅙ thl.

Zöllner, F. L., Antonius, Prior von Krato. Geschichtl. Roman aus den Zeiten der Unterjochung Portugals durch Spanien in der 2ten Hälfte des XVI. Jahrhunderts. 2 Bdchen. 8. (1s Bdchen 14½ B. rest 2s.) Gera 1830, Heinsius 2 thl. 9 gr. od. 2 thl. 11¼ sgr.

Theater.

♀Almanach dramatischer Spiele zur gesell. Unterhaltung auf dem Lande. Begründet von A. v. Kotzebue. 28r Jahrg. 1830. Herausgeg. von C. Lebrün. 4te Fortsetzung. Mit 5 illum. Kupfern. 16. (21½ B.) Hamburg, Hoffmann u. Campe. geb. n. 1⅔ thl.

Enthält: Der Platzregen als Eheprocurator. Eine dramatisirte Anekdote von E. Raupach. — Einer für Drei. Lustsp. von D. Bärmann. — Die Helden. Lustsp. von W. Marsano. — Mutter und Tochter. Lustsp. von St. Schütz. — Der Vatersegen. Drama von A. Lewald.

♀Angely, L., Vaudevilles und Lustspiele. Theils Originale, theils Uebertragungen und Bearbeitungen. Zunächst für das Königsstädter Theater zu Berlin. 2r Bd. 8. (28 B.) Berlin 1830, Cosmar u. Krause. geh. 1 thl. 12 gr. od. 1 thl. 15 sgr.

Enthält: List und Phlegma. — Der Mann von vier Frauen. — Sieben Mädchen in Uniform. — Die beiden Eifersüchtigen. — Das Fest der Handwerker. — Der neue Narciß.

(Die vollständigen Partituren zu sämmtl. Vaudevilles können auch von der Verlagshandlung bezogen werden.)

Bartholmä, (J. G.,) Zwei dramatische Versuche. (Der Schneider von Samarkand. [¼ thl.] — Das große Loos. [¼ thl.]) 8. (7½ B.) Nürnberg, Bauer u. Raspe. geh. 12 gr. od. 15 sgr.

Berquin's Dramen, übers. von K. F. Meurer, vide Jugendbibliothek, unter wissenschaftl. Schriften.

♀Blum, C., neue Theaterspiele, zunächst für die Königliche Schaubühne zu Berlin bearb. 8. (16 B.) Berlin 1830, Th. Enslin. geh. 1 thl. 4 gr. od. 1 thl. 5 sgr.

Inhalt. Der schönste Tag des Lebens. — Die Nachtwandlerin. — Ein Abend vor dem Potsdamer Thore. — Riquet der Haarbüschel. (à ⅓ thl.)

Cervantes, Numancia, Trauerspiel, übers. von R. O. Spazier, *vide* Taschenbibliothek, unter wissenschaftl. Schriften.

Costenoble, C. L., Lustspiele: (Der todte Onkel. — Der Schiffbruch. — Die Testamentsklausel. — Die Terne. — Fehlgegriffen. — Amor hilft.) gr. 12. (12 B.) Wien 1830, Tendler. geh. 1 thl.

Duller, Ed., Meister Pilgram. Trauerspiel in 4 Aufz. 8. (6 B.) Wien, Adolph 12 gr. od. 15 sgr.

Gesinia, die Teufelsbraut. (Die Giftmischerin.) Oder: Der 6te März. Melodrama in 3 Perioden, jede in 2 Abtheil. Von Weissenburg dem Aeltern. 8. (7 B. Lüneburg, Herold u. Wahlstab in Comm.) 16 gr. od. 20 sgr.

Grabbe, die Hohenstaufen. Ein Cyclus von Tragödien. 1r Bd. Auch u. d. Titel: Kaiser Friedrich Barbarossa. Eine Tragödie in 5 Akten. 8. (14 B.) Frankfurt, Hermannsche Buchhandlung. Velinp. geh. 1 thl. 8 gr. od. 1 thl. 10 sgr.

Halirsch, L., dramaturgische Skizzen. 2 Bände. gr. 12. (19 B.) Leipzig, Focke. Velindruckp. br. 2 thl. 18 gr. od. 2 thl. 22½ sgr.

Heigel, C. M., Macbeth, heroische Oper in 3 Aufz. Nach dem Franz. des Rougêt de Lille frei bearb. Musik vom Kapell-

meister A. H. Chelard. 12. (3 B.) München, Michaelis. Velinp. geh. 6 gr. od. 7½ sgr.

Houwald, E. v., die Versöhnung, Drama. — Das Vielliebchen, Lustspiel. (Beide für die Jugend.) — vide wissenschaftl. Schr.

Huscher, W., Germanicus, ein Trauerspiel in 5 Aufz. 2te Ausg. 8. (23 B.) Kitzingen 1830, Gundelach 12 gr. od. 15 sgr.

† Jahrbuch deutscher Bühnenspiele. Herausgeg. von C. v. Holtei. 9r Jahrg., für 1830. 8. (22 B.) Berlin, Vereinsbh. geh. 1 thl. 16 gr. od. 1 thl. 20 sgr.

Enthält: Der Mann von 50 Jahren. Lustsp. von P. Alex. Wolff. — Der Bär. Lustsp. von Chr. Oeser. — Die Lokalposse. Berliner Lokalposse mit Gesang. — Die Macht der Töne. Dramat. Scene von L. Bartsch. — 36 Jahre aus dem Leben zweier Liebenden. Ein Drama mit etwas Musik und Gesang in einem kurzen und einem langen Akte.

Koenig, H., Dramatisches. — Der Bischof-Ritter. — Die Stiftung. — Womit wir scheiden. gr. 12. (7 B.) Hanau, Edler. (Leipzig, Hinrichs.) Velindruckp. geh. 12 gr. od. 15 sgr.

Körner, Theodor, Zriny und Rosamunde, vide dessen poet. Nachlaß, unter wissenschaftl. Schriften.

† Kurländer, F. A. v, Lustspiele, oder dramatischer Almanach für das Jahr 1830. 20r Jahrg. Mit 6 illum. Kupfern. 16. (26¼ B.) Leipzig, Baumgärtner. geb. n. 1½ thl.

Enthält: Die Heirath aus Neigung. Schausp. — Vier Jahre darnach. Drama. (Als Fortsetzung der Heirath aus Vernunft.) — Der aufrichtige Freund. Lustsp. — Freuden und Leiden eines Kranken. Lustsp. — Der geheime Briefwechsel. Lustspiel.

Maltitz, G. A. Frhr. v., das Pasquill. Schauspiel in 4 Akten. Für die Hamburger Bühne gedichtet. Mit Titelkupfer 8. (10½ B.) Hamburg, Hoffmann u. Campe im Comm. Velinp. geh. n. 20 gr. od. 25 sgr.

Menzel, W., Rübezahl. Ein dramatisches Mährchen 8. (10½ B.) Stuttgart, v. Cotta. geglätt. Velinp. br. 1 thl.

Olga, oder die Moskowitische Waise. Trauerspiel in 5. Aufz. Aus d. Franz. übersetzt von Josephine Boos. gr. 8. (4¼ B.) Stuttgart, Brodhag. geh. 9 gr. od. 11¼ sgr.

Raupach, D. E., die Tochter der Luft. Eine mythische Tragödie in 5 Akten, nach der Idee des P. Calderon. 8. (11½ B.) Hamburg, Hoffmann u. Campe. Velinp. geh. 1 thl.

Reiff, J. Jos., der schlafende Räuber, oder die Räuberbraut. Oper in 3 Akten. gr. 12. (5 B.) Coblenz, Hölscher. geh. ½ thl.

Seidel, J. G., Propertia Rossi. Trauerspiel in 1 Aufz. — Steht in Taschenbuch Aurora für 1830.

† Shakspeare's sämmtliche Schauspiele; frei bearb. von Mehreren und herausgeg. von Meyer. 25s — 28s Bdchen. Mit 4 Kupfern. 12. (21 B.) Gotha, Flinzer. geh. à n. 4 gr. od. 5 sgr.

Inhalt. 25: König Heinrich IV. Trauersp. 2r Thl. — 26: Cymbeline, Schausp. — 27: Troilus und Kressida, Schausp. — 28: König Heinrich VIII., Schauspiel.

† Shakspeare's Schauspiele von J. H. Voß und dessen Söhnen H. Voß u. Abr. Voß. Mit Erläuterungen. 9r (u. letzter) Bd. 1ste

heil. (Winkermährchen, von H. Voß. — Die beiden Vero-
r, von Demſelben.) gr. 8. (15 B.) Stuttgart, Metz-
n. 1 thl. 12 gr. od. 1 thl. 15 ſgr.
erbekanntſchaften. Dramat. Local-Scherz mit kleinen Ge-
gparthieen in 1 Aufz. Von Freimund Ohneſorgen. 8. (5½
) Berlin, Wagenführ. geh. 8 gr. od. 10 ſgr.
am Beſten der (durch die Ueberſchwemmung) verunglückten Preußen.
rgißmeinnicht, dramatiſches, für das Jahr 1830, aus den
irten des Auslandes nach Deutſchland verpflanzt von Theo-
r Hell. 7s Bdchen: Der Diplomat. Luſtſpiel. in 2 Aufz. —
ara Wendel. Poſſe in 2 Aufz. 8. (14 B.) Dresden u. Leip-
, Arnold. geh. 1 thl.
aire, Brutus, Trauerſp. in 5 Handlungen; metriſch überſ.
m Notär A. Lembert. gr. 12. (4½ B.) Neuſtadt a. d. Haardt,
hriſtmann. Velindruckp. geh. 12 gr. od. 15 ſgr.
culo von Barcelona und Greif von Kaſan, oder die beiden
aſchenſpieler in Krähwinkel. Quodlibet in 1 Akt. 32. (2½
. u. Titelkupfer.) Berlin 1828, Cosmar u. Krauſe. geh. ¼ thl.
Beiſſenthurn, Johanna F. v., neueſte Schauſpiele. 12r Bd.
der neue Folge 4r Bd. gr. 8. (19½ B.) Wien, Wallis-
auſſer 1 thlr. 12 gr. od. 1 thl. 15 ſgr.
Enthält: Die Pilgerin. Luſtſpiel in 4 Aufz. — Die Burg Gölding.
Romant. Schauſp. in 5 Aufz. — So lohnt ſich Kunſt. Vorſp. zum 4. Oct.
ohlbrück, W. A., der Templer und die Jüdin. Große romant.
Oper in 3 Aufz. nach W. Scotts Roman: „Ivanhoe"
frei bearb. In Muſik geſetzt von H. Marſchner. gr. 12. (7
B.) Leipzig, Focke. br. 16 gr. od. 20 ſgr.

Schriften in ausländiſchen lebenden Sprachen.

Abécédaire géographique. Ornée de jolies Gravures des Peuples et des Animaux. (Franzöſiſch und Deutſch. Für den erſten Unterricht in beiden Sprachen bearb.) 8. (9½ B.) Leipsic, Kollmann. geb. 15 gr. od. 18¾ sgr.

Abel-Rémusat, nouveaux mélanges asiatiques, ou Recueil de morceaux de critique et de mémoires relatifs aux religions, sciences, coutumes, à l'histoire et à la géographie des nations orient. II Tomes. gr. in 8. (55½ B. u. 1 Karte.) Paris; Leipzig, Michelsen. br. 5 thl.

♀ Acary de St. Charles, pract. Anweisung zum richtigen u. leichten Conjugiren der Franzöſiſchen Zeit-Wörter. Tabellarisch dargeſtellt in der Art eines „Schreibe-Buches." Mit einer Beispielsammlung. (12 lith. B.) Potsdam, Horvath in Comm. br. 16 gr. od. 20 sgr.

Agardh, C. A., Essai sur le Développement intérieur des Plantes. 8. (6 B.) Lund. (Leipzig, W. Vogel.) Schreibp. br. n. 12 gr. od. 15 sgr.

— — Essai de réduire la Physiologie végétale à des principes fondamentaux. 8. (4 B.) Lund. (Ebend.; auch Brockhaus.) Schreibp. br. 10 gr. od. 12½ sgr.

Ahn, Direktor F., neue holländische Sprachlehre in zehn Lektionen, zum Selbstunterrichte für Deutsche. Nebst einer Sammlung prosaischer und poetischer Stücke aus den besten Schriftstellern. gr. 12. (6½ B.) Köln, P. Schmitz. geh. n. ½ thl.

♀ Almanach des Dames, pour l'An 1830. Avec 8 Grav. et 1 Vign. petit 16. (15 B.) Paris, Treuttel et Würtz; Tubingue, Cotta. Geb. mit Goldschnitt n. 1⅔ thl.

♀ — de Gotha, pour l'année 1830. 67me année. Avec 8 gravures. 32. (13⅓ B.) Gotha, J. Perthes. Geb. mit Goldschnitt n. 1 thl.

Anleitung, das Geschlecht aller französischen Substantive durch sechs gereimte Fabeln in wenigen Stunden kennen zu lernen. Nach der 8ten engl. Ausg. deutsch bearb. von K. B. 8. (4½ B.) Berlin, Duncker u. Humblot. br. 8 gr. od. 10 sgr.

Archives du christianisme au XIXe Siècle. XIIme année 1829. 12 Cah. Avec 1 Portrait (H. Martyn, Missionnaire.) gr. in 8. Paris, Treuttel et W. (Leipsic, Hinrichs) n. 2⅛ thl.

— générales de médicine; Journal, publ. par une Société de médecins, etc. 7me Année 1829. 12 Cah. gr. in 8. Paris, Béchet jeune; (les mêmes) br. n. 10⅝ thl.

Arnold, Lehrer D. J. Frz., theoretisch-prakt. Grammatik der italienischen Sprache für Deutsche, in einer leichten und faßl. Darstellung auf die einfachsten Regeln zurückgeführt. Zum Gebrauch in Schulen und beim Selbstunterrichte. gr. 8. (26½ B.) Heilbronn 1830, Claß 16 gr. od. 20 sgr.

Atlas Numismatique de l'histoire ancienne: En XXI Planches (color.). Cont. un choix de 360 médailles grècques, des Rois, placées en ordre chronologique, depuis l'époque la plus reculée jusqu'au commencement du IVme Siècle. Tirée des ouvrages de Havercamp, Pellerin, Duane, Visconti, Combe, Mionnet, etc. Arrangées et Lithogr. par B. R. Green. Avec des notices histor. etc. gr. in Fol. (20 B.) Paris, Strasbourg et Londres, Treuttel et W. br. n. 10 thl.

♀ Auswahl französischer Theaterstücke aus Jauffret, Picard und Beaumarchais, zum Gebrauch bei d. französ. Sprechunterrichte auf Gymnasien u. a. gelehrten Bildungsanstalten, herausgeg. von L. Müller. 2s Bdchen. 8. (9 B.) Hildburghausen, Kesselringsche Hofbuchh. geh. 8 gr. od. 10 sgr.

— dasselbe 3s Bdchen. 8. (15 B.) Ebend. geh. 12 gr. od. 15 sgr.

— deutscher und italienischer Verordnungen, vide Fornasari-Verce.

Beccaria, C., dei delitti e delle pene, con note, comenti ed osservazioni di Filangieri, Montesquieu, Voltaire, Diderot, Mirabeau, Bentham, ed altri insigni autori. gr. in 8. (16 B.) Parigi. (Lipsia, Michelsen.) Geglätt. Velinp. br. n. 2⅔ thl.

Béranger, P. J. de, Chansons, et Chansons inédites, suivies des Procès. 32. (24¼ B.) Paris. (le même.) Velinp. br. n. 2⅝ thl.

♀ Bibliothèque dramatique, nouvelle, Tom. VII. (La femme jalouse, comédie, de Desforges. — L'ambassadeur, comédie-vaud., p. Scribe et Mellesville. 8. (10 B.) Jena, Bran. br. 12 gr. od. 15 sgr.

♀ — universelle, des sciences, belles-lettres et arts, faisant suite

à la Bibliothèque Britannique rédigée à Genève. XIVme année. 1829. 12 Cah. gr. in 8. Genève; Paris Bossange père. (Treuttel et Würtz; Leipsic, Hinrichs) n. 18 thl. 22 gr. od. 18 thl. 27½ sgr.

Bijdragen tot Regtsgeleerdheit en Wetgeving, verzameld en uitgegeven door C. A. den Tex en J. van Hall. IVde Deels Voor den Jare 1829. (4 Stücke.) gr. 8. (39 B.) Amsterdam. (Leipzig, Weigel) n. 7 thl. 12 gr. od. 7 thl. 15 sgr.

Blackwood's Edinburgh Magazine. Vol. XXV and XXVI (or) 1829. 12 Nos. (No. CXLVIII — CLIX. à 9 — 10 Bogen u. Titelbgn.) gr. 8. Edinburgh, Blackwood; London, Cadell. (Black, Young and Y.; Leipzig, Hinrichs.) Velinp. n. 14 thl.

Boiste, Avocat P. Cl. Vict., Dictionnaire universel de la langue française, avec le Latin et les étymologies, extrait comparatif, concordance, critique et supplément de tous ses Dictionnaires; Manuel encyclopédique, et de grammaire, d'orthographe, de vieux langage, de néologie. VIIe édit. revue, corr. et augm. gr. in 4. (60 B. u. 1 Tab. in gr. Fol.) Paris. (Leipsic, Michelsen.) br. n. 10⅔ thl.

Bourriene, Ministre d'État de, Mémoires sur Napoleon, le Directoire, le Consulat, l'Empire et la Restauration. X Tomes. (2e Édition.) gr. in 8. (Tom. 1 à 8, 209½ B. rest 9, 10.) Paris. (le même) br. n. 28 thl. 8 gr. od. 28 thl. 10 sgr.

— — le même livre Vol. I à III. 16. (71¼ B.) Stuttgart, Hoffmann. br. à 18 gr. od. 22½ sgr.

Siehe auch: Collection par Mozin et Courtin.

Bowring, J., Sketch of the language and literature of Holland. Being a sequal to his Batavian anthology. gr. 12. (5½ B. u. des Verf. Bildniß.) Amsterdam, Gebr. Diederichs. (Leipzig, W. Vogel.) br. n. 20 gr. od. 25 sgr.

Brucalassi, L., Metodo per imparar la lingua italiana, per mezzo d'un trattato di pronunzia e d'un dizion. di tutte le desinenze della dette lingua, accomp. da regole grammat fondate sulle scoperte dell' origini de' monosillabi inventati dai primi abitatori d'Italia. gr. 8. (32 B. u. 1 Tab. in Roy-Fol.) Stuttgart, Metzler 2 thl. 4 gr. od. 2 thl. 5 sgr.

Byron, Lord, Works, complete in one Volume. The second edition, consider. augmented. Lexicon-8. (53½ B. u. Titelbgn.) Francfort, H. L. Brönner. Velinp. cart. n. 5 thl.

— — Works. Published by A. Demmler. Vol. I — IV. 16. (25 B.) Stuttgart, Brodhag. Velinp. geh. à 4 gr. od. 5 sgr.

Enthalten: Childe Harold's Pilgrimage, with Notes.

Campbell, Th., poetical Works, consisting of the pleacures of Hope, Gertrude of Wyoming, Theodric, and other poems. gr. 12. (14⅓ B.) Paris. (Leipzig, Michelsen.) cart. n. 2⅔ thl.

Candolle, A. P. de, Mémoire sur la famille des Onograires, — des Paronychiées, — des Ombellifères, *vide* Collection.

Canova, Oeuvres choisies de, 45 planches gravées par Réveil, et accomp. d'un texte explicatif par H. de Latouche. IX. Livr. gr. in 4. (6 B.) Paris. (Leipsic, Michelsen.) br. n. 6⅔ thl.

Chodźko, L., Histoire des légions Polonaises en Italie, sous le commandement du général Dombrowski. II Tom. 2e édit. (Avec 1 Carte générale de l'Italie.) gr. in 8. (67½ B., Dombrowski's Portr., 1 Kupfertaf., 1 Musikbeil. u. 1 Vign.) Paris. (Leipsic, Weigel.) br. n. 6 thl. 16 gr. od. 6 thl. 20 sgr.

Claude, Prof. Dr. P., und Lehrer P. Lemoine, theoretisch-pract. Grammatik der französischen Sprache für den öffentl. und Privat-Unterricht, bestehend in einem deutschen Kurs für die niederen, und einem französ. für die höheren Klassen, mit vielen zweckmäß. Aufgaben, nebst e. Anhange von Lese- und Gedächtnißübungen. gr. 8. (30¼ B.) München 1830, Finsterlin in Comm. n. 1 thl.

♀ Collection des auteurs classiques de la littér. franç., cont. les oeuvres compl. de Voltaire, J. J. Rousseau, Racine, P. Corneille, Molière, Boileau et Montesquieu. Livr. 25 à 44: Oeuvres de Voltaire. Tom. VII à X. (Cah. 1 à 3.) 12. (81 B. u. Voltaire's Portr.) Stoutgart, (Exped. Unserer Zeit.) br. à Livr. 3 gr. od. 3¾ sgr.

♀ — of the Master-Pieces etc. Vol. XXVII — XXXV. The life of Napoleon Buonaparte by W. Scott. Vol. 27 — 35 (the end). 16. (64 B.) Stuttgart, Brodhag. geh. Pr.-Pr. 1½ thl.

♀ — port. d'oeuvres choisies de la littérat. Française, publ. par l'Abbé Mozin et Ch. Courtin. IIde Serie. Livr. 51 — 65. 16. (121 B.) Stuttgart, Hoffmann. br. à 5 gr. od. 6¼ sgr.

Inhalt: Mémoire d'une Contemporaine. — Mémoires, ou Souvenirs et Anecdotes par le Comte de Ségur. Vol. III. — Mémoires de Bourienne sur Napoléon etc. I à IV. 1. 2.

♀ — de mémoires p. s. à l'histoire du règne végétal. IIIe et IVe Mémoire. — Aussi s. les titres: Mémoire sur la famille des Onograires. — Mémoire s. la famille des Paronychiées; par Prof. A. P. de Candolle. Avec IX planches. gr. in 4. (5 B.) Paris, Strasbourg et Londres, Treuttel et Würz. br. n. 2 thl 20 gr. od. 2 thl. 25 sgr.

— le même. Ve Mémoire: Mémoire sur la famille des Ombellifères. Par Prof. A. P. de Candolle. Avec XIX planches. gr. in 4. (11 B.) Paris etc., les mêmes. br. n. 4 thl. 14 gr. od. 4 thl. 17½ sgr.

Cooper's Works. Vol. 21 — 28, *vide* Pocket-Edition.

Coranus arabice. Sect. I. Cap. I — VI. Fol. (14 lith. B.) Leodii, Sartorius-Delaveux. Anno fugae MCCXLV. geh. n. ½ thl.

Hiervon wird keine Fortsetzung erscheinen.

♀ Crusius, Subrector G. Ch. und Rector D. Fr. Chr. Kirchhof, systematisch-prakt. Anleitung zum Uebersetzen aus dem Deutschen ins Französische. 2r Cursus. — Auch u. d. Titel: Die Syntax der französ. Sprache, oder vollständ. Sammlung von Beispielen für alle Regeln des syntakt. Theils der franz. Sprachlehre. gr. 8. (16½ B.) Hannover, Helwingsche Hofbuchh. ⅔ thl.

Δάρβαρ, Δημητρ. Νικόλ., Ἐγκυκλοπαιδεία ἁπλοελληνική. Πόνημα ὀψίγονον, ἐκδοθ. εἰς χρῆσιν τῶν σπουδαζόντων Νέων τοῦ Γένους φιλοπόνῳ ἐπιστασίᾳ τοῦ ἐλλογίμου αὐτοῦ ἀδελφοῦ Πέτρου Νικολάου τοῦ Δαρβάρεως τοῦ καὶ Πανιάδου.

(Neugriechische Encyclopädie etc.) gr. 8. (32½ B.) Wien, (Wallishausser; Leipz., Hinrichs) n. 2 thl. 8 gr. od. 2 thl. 10 sgr.

Daulnoy, J. B., vollständiger Cursus zur Erlernung der französ. Sprache. No. I. — Auch u. d. Titel: Kleine französische Sprachlehre für Anfänger, vornehmlich Kinder, als Einleit. zur größern Sprachlehre. 10te sorgfältig durchgesch. verb. u. verm. Aufl. gr. 8. (15 B.) Hamm, Wundermann ½ thl.

Day, Esq., Th., the History of Sandfort and Merton: intended for use of Childern. 12. (9 B.) Paris. (Frankfurt, Brönner'sche Buchh.) br. n. 20 gr. od. 25 sgr.

† Deley-Termoz, J. H., Modèles de la jeunesse, ou choix de nouvelles historiques, propres à former le coeur et l'esprit. 8. (10¼ B.) Lübeck, von Rhoden n. 12 gr. od. 15 sgr.
Publié au bénéfice des sourds-muets de cette ville.

Derânco, Dollmetscher Lt. P., Spanisch-Deutsches, Portugiesisch-Deutsches und Deutsch-Spanisches Portugiesisches Taschen-Wörterbuch. Für Kaufleute, Correspondenten und Sachführer besonders bestimmt. 16. (24 B.) Hamburg, Erle. geh. n. 2 thl.

Desforges, Notaire, nouveau mode de credit public et privé, ou projet d'une Banque territoriale et véritablement nationale. Applicable à tous les Gouvernements constitutionnels, précédé: 1° d'une introduction, 2° de quelques réflexions, sur: l'économie politique, l'agriculture, le commerce, l'industrie, les finances, et les Banques en Europe et en Amérique. gr. in 8. (11¼ B. u. 8 Tab.) Anvers. (Leipsic, Michelsen) br. n. 1 thl. 14 gr. od. 1 thl. 17½ sgr.

Dumersan, Description des Médailles antiques du Cabinet de feu Chev. A. de Hauteroche. Avec XVI planches gravées: précédé d'une notice, et accomp. de notes archaeol. gr. in 4. (16½ B.) Paris. (Leipsic, Weigel.) br. n. 6 thl.

L'Ecriture Américaine, ou Anglaise, démonstrée sans maitre en 20 jours d'étude, aux Enfans et aux Adultes, par la méthode de Carstairs, mise en ordre par J. Lowal. 7e édit., avec des Questions à la fin de chaque Leçon, à la manière anglaise. gr. in qu. 8. (2½ B. u. 9 Bl. Vorschriften.) Paris. (Leipsic, Michelsen.) br. n. 18 gr. od. 22½ sgr.

Egeria. — Raccolta di poesie italiane populari, cominciata da Gugl. Mueller, dopo la di morte terminata e publ. da Dr. O. L. B. Wolff. — Sammlung italien. Volkslieder, aus muendl. Ueberlieferungen u. flieg. Blaettern gezogen von W. Mueller, vollendet u. mit Anmerk. versehen vom Prof. O. L. B. Wolff. 8. (17½ B., ½ B. Musikbeil. u. 1 Tab.) Leipzig; E. Fleischer. Velinp. cart. 1½ thl.

Extrait du Portefeuille d'un illustre personnage du XIXe Siècle. Deux Contes, publ. d'après les manuscrits autogr. gr. in 12. (4¼ B.) Leipzig, Zirges et C. br. 9 gr. od. 11¼ sgr.

Fabeln, 100, nach Aesop und den größten Fabeldichtern aller Zeiten. Mit 100 color. Kupfern, zur Beförd. der sittl. Ausbildung der Jugend, als Leitfaden zur frühern Erweckung echter Lebensweisheit. In Deutscher, Engl., Franz. u. Italien. Sprache. 2 Thle.

8. (27½ B.) Berlin, Kuhn. (Th. Enslin in Comm.) geb. 3 thl.
Mit schwarzen Kupfern 1 thl. 12 gr. od. 1 thl. 15 sgr.
Die Bände können auch vereinzelt werden.

Fick, D. J. Chr., theoretisch-prakt. Anweisung zur leichtern Erlernung der Englischen Sprache. 1r Thl. — Auch u. d. Titel: Practische Englische Sprachlehre für Deutsche beiderlei Geschlechts. Nach der in Meidingers franz. Grammatik befolgten Methode u. nach Sheridan's u. Walker's Grundsätzen der reinern Aussprache bearb. 16te Ausg., umgearb. von D. H. Fick. gr. 8. (20½ B.) Erlangen, Palm u. Enke 16 gr. od. 20 sgr.
Der 2te Theil: Engl. Lesebuch, kostet in der neuesten Aufl. Ebend. 1 thl.

Filippi, D. A., Italienische Sprachlehre, oder pract. u. theoret. Anweisung zum gründl. Unterrichte in der italien. Sprache. 12te, von neuem sorgfältig durchgesehene u. verb. Original-Aufl. gr. 8. (37 B.) Wien, Heubner 1 thl. 4 gr. od. 1 thl. 5 sgr.

♀ Forget me not; a Christmas, New Year's, and Birth-Day present for MDCCCXXX. Edited by Fr. Shoberl. 12. (18 B. u. 14 feine Stahlstiche.) London: Ackermann and Co. (Black, Young and Young.) Geb. mit Goldschnitt n. 4⅔ thl.

Fornasari-Verce, Prof. A. J. v., Auswahl deutscher u. italienischer Justiz- u. politischer Verordnungen, Decrete, ꝛc. zur pract. Einübung der italien. Geschäftssprache u. des Styls, mit e. Anhange der deutschen u italien. Benennung der k. k. Behörden u. Dienststufen. gr. 12. (18 B.) Wien, Heubner 1 thl. 8 gr. od. 1 thl. 10 sgr.

Foerster, Lieut. G(uil.), et L. Schneider, Trucheman militaire, ou Dictionnaire portatif. system. etc. — Auch u. d. Titel: Der Kriegsdolmetscher, oder systemat. Wörterbuch der für den Offizier wichtigsten Wörter u. Redensarten in deutscher, franz., italien., span., portugies., engl., poln., russ., neugriech. u. türkischer Sprache. 16. (21½ B.) Berlin, Hayn in Komm. 1½ thl.

♂ Frings, Lehrer M. J., Aufgaben zur Vorbereitung der französ. Grammatik. 8. (8½ B.) Berlin, Hayn 10 gr. od. 12½ sgr.

Froment, la Police dévoilée, depuis la Restauration, et notamment sous MM. Franchet et Delavau. III Tom. gr. in 8. (79 B.) Paris. (Leipsic, Michelsen.) br. n. 7½ thl.

Fromment, Ed., und L. Müller, Deutsch-französischer Briefsteller, oder Musterbriefe über alle Gegenstände der vertraul. und Handels-Correspondenz ꝛc., nebst einer ausführl. Anleitung zum Briefschreiben und einer Auswahl von Denksprüchen aus class. Schriftstellern. Mit der französ. Uebersetzung zur Seite. — Guide épistolaire Français-Allemand etc. 8. (16½ B.) Stuttgart 1830, Neff. geh. 1 thl.

♀ Gibbon, Edw., the history of the decline and fall of the Roman empire. In XII Vol. — Vol. IV—XII. A new edition. 8. (224 B.) Leipsick, E. Fleischer. Velinp. br. à ½ thl.
Alle 12 Bände 6 thl.

Giraud, Conte Gi., Comedie scelte. gr. in 12. (18½ B.) Parigi. (Lipsia, Michelsen.) br. n. 1 thl. 8 gr. od. 1 thl. 10 sgr.

Globe, le, recueil philosophique, politique et littéraire. 1829. 102 N°. (Bogen.) Roy.-4. Paris, (Treuttel et Würtz; Leipsic, Hinrichs) n. 25 thl.

Goldoni, C., il vero amico, commedia di tre atti in prosa. Mit erklär. Anmerk. zum Schulgebrauche herausgeg. von Prof. J. Fr. L. Menzel. 2te Aufl. gr. 12. (5 B.) Gera, Heinsius 8 gr. od. 10 sgr.

— — un curioso accidente. Commedia di tre atti, e la vita dell' autore. — Der seltene Zufall. Ein Lustspiel in 3 Aufz., mit dem Leben des Dichters. Für Anfänger der italienischen Sprache mit Anmerk. und einem vollständ. Wortregister versehen von C. Roberto. 8. (9¼ B.) Wien, Schrämbl. (Leipzig, Liebeskind) 10 gr. od. 12½ sgr.

Goethe, Goetz of Berlichingen, Transl. of W. Scott, *vide* Pocket-Edition.

Grammatik der Polnischen Sprache, vide Poplinski.

Green, B. R., Atlas numismatique, *vide* Atlas.

Gretsch, Nic., Grammaire raisonnée de la langue Russe, précédée d'une introd. sur l'histoire de cet idiome, de son alphabet et de sa grammaire. Ouvrage trad. du Russe, et arrangé pour la langue Franç., avec l'accent tonique sur tous les mots cités, par Ch. Ph. Reiff. Tom. I. Lexicon-8. (26½ B.) Saint-Petersbourg 1828. (Leipsic, Cnobloch.) br. n. 2 thl. 12 gr. od. 2 thl. 15 sgr.

Grimm, A. L., la Bergstrasse. Description pittoresque et historique à l'usage des voyageurs. Trad. de l'Allemand. Ornée de XV Grav. en taille-douce. 12. (6 B.) Darmstadt, Leske. br. n. 1 thl.

— — le Néckre depuis son embouchure jusqu'a Wimpfen. Description pittor. et histor. à l'usage des voyageurs. Trad. de l'Allemand. Ornée de XII Grav. en taille-douce. 12. (4⅔ B.) le même. br. n. 20 gr. od. 25 sgr.

— — l'Odenwald. Description pittor. et histor. à l'usage des voyageurs. Trad. de l'Allemand. Ornée de VII Grav. en taille-douce. 12. (3⅓ B.) le même. br. n. 14 gr. od. 17½ sgr.

Grüning, Prof. A., Englische Grammatik für Deutsche, mit Beyspielen, Uebungen und Proben zur Anwendung der Regeln. 2te, durchaus neu revid. Ausg. (Herausgeg. von den Erben des sel. Verf.) 8. (27½ B.) Hamburg, Perthes u. Besser in Comm. n. 1 thl. 4 gr. od. 1 thl. 5 sgr.

Gyllenborg, Fabler (ur dess Sednare Vitterhets Arbeten aftryckte.) stor 8. (13½ B. u. 4 Steindr.) Stockholm 1828. (Stralsund, Löffler.) br. n. 1 thl. 12 gr. od. 1 thl. 15 sgr.

Hammer, J. de, sur les origines Russes, *vide* Sur.

Harmonies, les, de la nature. poème en V chants, trad. librement de H. van Loghem, et augm. d'une invocation et d'un episode; suivi de l'amour de la patrie, poème; par A. Clavareau. Nouv. édit. gr. in 8. (13 B. u. 1 Steindr.) Amsterdam, Diederichs frères. (Leips., W. Vogel.) br. n. 1 thl.

Heinrich, C., Svenskt och Tyskt, och Tyskt och Svenskt Hand-Lexikon. (Schwedisch-Deutsches, und Deutsch-Schwed. Hand-Wörterbuch.) Nya Upplagan. (II Deele.) 12. (60 B.) Stralsund, Löffler. In Leinwand. cart. n. 4 thl.

Hindoglu, aus Kiutahie in Kleinasien, Lehrer A., هذا كتاب صرف ولغات تركي — theoretisch-praktische Türkische Sprachlehre für Deutsche. Mit einer Auswahl der nothwend. Gespräche, Leseübungen und einem deutsch-türk. und türkisch-deutschen Wörterbuch, nebst dem alphabetisch geordn. Verzeichnisse der Aussprache mit latein. Buchstaben, für jene, die Türkisch nicht lesen können, oder es nicht lernen wollen. gr. 4. (23¼ B.) Wien, Beck in Comm. br. n. 3⅓ thl.

Histoire du Congrès de Vienne. Par l'auteur de l'histoire de la diplomatie française (Flassan.) III Tom. gr. in 8. (90½ B.) Paris, (Strasbourg et Londres,) Treuttel et W, br. 6¾ thl.

Tom. III. cont. l'Acte général du 9. Juin 1815. Annexes, etc.

— Grecque, petite, à l'us. de la jeunesse. Ornée de 48 fig. (color.) avec des Descript. en français et en allem. gr. in 8. (6 B.) Vienne, Müller. Schön gebd. 1⅙ thl.

— Romaine, petite, à l'us. de la jeunesse. Ornée de 48 fig. (color.) avec des Descript. en français et en allemand. gr. in 8. (6 B.) le même. Schön gebd. 1⅙ thl.

Hölder, Prof. D. C. G., Handbuch der ältern und neuern französischen Literatur, mit erläut. Anmerk., und biograph. Notizen über die Schriftsteller. zum Gebrauche in höhern Lehranstalten, in 4 Abtheil. geordnet. gr. 8. (44½ B.) Stuttgart, Löflund u. Sohn 1 thl. 16 gr. od. 1 thl. 20 sgr.

Hooker, Prof. Dr. W. J., botanical Miscellany, cont. Figures and Descriptions of such Plants as recommend themselves by their novelty, rarity, or history, or by the uses to which they are applied in the arts, in medicine, and in domestic economy; together with occasional botanical notices and information. 1829. Part. I. Lexicon-8. (6 B. u. 24 Kupfertaf.) London, Murray; (Black, Young and Young; Leipzig, Hinrichs.) Velinp. n. 4¼ thl.

Hoole, E., Personal Narrative of a mission to the South of India, from 1820 to 1828. Illustr. with 8 lithogr. Plates. (Part I.) gr. 8. (14 B.) London. (Hamburgh, Perthes and Besser.) Velinp. In Leinwand cart. n. 2⅔ thl.

Journal des progrès des sciences et institutions médicales en Europe, en Amérique, etc. 1829. VI Vol. gr. in 8. (Vol. I — IV. 73 B. 2 Steintaf. u. Titelvign. rest V, VI.) Paris. (Leipsic, Michelsen.) br. n. 12 thl. 16 gr. od. 12 thl. 20 sgr.

— des voyages, découvertes et navigations modernes, ou Archives géographiques du XIXe Siècle, rédigée par une Société de géographes, de voyageurs et de littérateurs français et étrangers. XIe année, 1829. 12 Cah. gr. in 8. Paris, (Treuttel et Würtz; Leipsic, Hinrichs) n. 11½ thl.

Irving, Wash., a Chronicle of the Conquest of Granada. From the Mss. of Fray Ant. Agapida. II Vol. gr. 12. (34 B.) Paris. (Leipzig, Michelsen.) Fein Pap. br. n. 4½ thl.

— — Works. Vol. 1 — 3, *vide* Pocket-Edition.

Kästner, Pastor Chr. A. L., kleine französische Sprachlehre ohne

Regeln u. Paradigmen, für die ersten Anfänger. Eine Einleitung in meine frühere franz. Sprachlehre, besonders in die nach der Naturmethode. 8. (5 B.) Leipzig, Steinacker u. Hartknoch 5 gr. od. 6¼ sgr.

Klopsch, Direktor C. D., Anleitung zum Uebersetzen aus dem Deutschen ins Französische. 2te Aufl., umgearbeitet, herausgeg. u. mit einem Wörterverzeichnisse versehen von D. C. Ad. W. Kruse. 8. (20½ B.) Glogau u. Lissa, Neue Günthersche Buchhandlung 18 gr. od. 22½ sgr.

Koliades, Prof. C., Ulysse — Homère, ou du veritable auteur de l'Iliade et de l'Odyssée. gr. in Fol. (28 B. u. 25 Steintaf. u. Karten.) Paris. (Leipsic, Weigel.) Velinp. cart. n. 9 thl. 8 gr. od. 9 thl. 10 sgr.

Laycock, J., Fabulas apraziveis e instructivas, para uso das pessoas que se consagrão, ao estudo da Lingoa portugueza. Trad. do Francez. Às quaes se ajuntárão duas pequenas Histórias interess., trad. das Lingoas modernas. Tudo acomp. de hum copioso Vocabulario em Alemão, e outro em Inglez, para facilitar a Traducção nestes dous Idiomas. 8. (12¼ B.) Hamburgo, Erie. geh. n. 1⅔ thl.

— — a Grammar of the Portuguese Language, compiled from the best Sources, and chiefly designed for the use of Englishmen studying that tongue without the help of a master. In 3 Parts. To which is added, a copious mercantile Vocabulary, with sundry commercial letters. 8. (29½ B.) Leeds 1825. (the same.) bound n. 4 thl.

Lectures, premières, françaises pour les écoles primaires. gr. in 12. (6½ B.) Strasbourg, Levrault. geh. 9 gr. od. 11¼ sgr.

Le Guelle, Prof. Ch. J., le Régulateur universel du Café. (Sur les Marchés principaux d'Europe, et des deux Indes.) gr. in 8. (3 B., wovon 21 Blätter lith.) Anvers. (Hambourg, Herold en comm.) br. n. 3 thl.

Lettre de Tutundju-Oglu-Moustafa-Aga, véritable philosophe turk, à M. Th. Bulgarin, Redacteur de l'Abeille du Nord; trad. du Russe, et publiée, avec un savant commentaire, par Koutlouk-Fouladi, ci-devant ambassadeur de la cour de Boukhara à Khiva (l'ancienne Germania), etc. (Mit dem Original-Text.) gr. in 8. (5 B.) St. Petersbourg 1828. (Leipsic, Cnobloch.) br. n. 22 gr. od. 27½ sgr.

Leuchsenring, Fréd., petit Théatre des jeunes personnes, suivi d'un recueil de lettres pour servir de modèles du style épistolaire. gr. in 12. (10⅜ B.) Carlsrouhe, Groos. br. 1 thl. — Geb. 1 thl. 3 gr. od. 1 thl. 3¾ sgr.

Liaño, (Liagno), A. A. de, Noticias literarias è historicas, y anuncios criticos utiles para completar y corregir los mejores libros sobre la historia de la litteratura Castellana, y sobre la biografia de los escritores que la han créado, conservado, enriquesido o orrompido. (1s Heft. — Spanisch u. Deutsch.) gr. 8. (5¼ B.) Aquisgran, Mayer. br. ⅓ thl.

Lidth de Jeude, Prof. Dr. Th. G. van, Recueil de figures des Vers intestinaux, Ouvrage présentant une destribution

méthodique de ces animaux, les caractères généraux et particul. de leurs familles et de leurs genres, suiv. le système de Rudolphi et la description de quelques espèces les plus remarquables. qu. gr. in Fol. (7½ B. u. 11 Steintaf.) Leide, Luchtmans. (Leipzig, Weidmann; auch Weigel.) Schreibp. In Umschlag n. 7 thl. 8 gr. od. 7 thl. 10 sgr.

Lolles, P., Samling af danske og latinske Ordsprog, optrykt efter den aeldste Udgave af Aar 1506, og med Anmaerkninger oplyst af R. Nyerup. stor 8. (27 B.) Kjöbenhavn 1828. (Leipzig, Leich.) cart. n. 3 thl.

Mac-Farlane, Ch., Constantinople et la Turquie en 1828. Trad. de l'Anglais par Nettement; voyage orné d'une vue nouv. de Constantinople et de (6) Lithogr. II Tom. gr. in 8. (43 B.) Paris. (Leipsic, Michelsen.) br. n. 5¾ thl.

Magazin, historisches, für Verstand und Herz. 3 Abtheil. (incl. deutsch-französ. Wörterbuch.) 9te Aufl. 8. (36 B.) Straßburg, Paris u. London, Treuttel u. Würtz 1 thl. 12 gr. od. 1 thl. 15 sgr.

Manuel abrégé du voyageur dans l'Oberland Bernois, autour et sur les lacs de Thoune et Brienz, au Brunig, Joch-Berg, Souste, Gruimsel, Guemmi, Ravins, Guelte, Sanetsch, Pillon, Dent de Jaman, etc.; par la grande et petite Scheideck; dans les Vallées; à tous les Bains, etc. Avec de (IV) nouv. cartes routières. 12. (12 B.) Aarau, Sauerländer. cart. 1 thl. 5 gr. od. 1 thl. 6¼ sgr.

— de poche du voyageur sur le Rhin, depuis ses sources jusqu'à Mayence. En partie extrait du guide du Rhin du Cons. A. Schreiber. — Avec la déscription de l'Alsace par J. Fr. Aufschlager. Trad. p. le Prof. Henry. — Aussi s. le titre: Extrait du guide du Rhin, etc. Avec 1 Carte. 12. (16⅔ B.) Heidelberg, Engelmann. Velinp. geb. in Futt. 2 thl.

Marchand, Avocat C., Catéchisme des cours d'assises; ou guide-pratique des Jurés. 12. (12 B.) Paris et Strasbourg, Levrault. br. 22 gr. od. 27½ sgr.

Martens, G. Fr. de, et Fr. Saalfeld, nouveau Recueil de Traités d'Alliance, etc., *vide* Recueil.

Mechanics' Magazine, Museum, Register, Journal, and Gazette. 1829. 12 N^os^. (à 4 Bogen.) With many Engravings on Wood. gr. 8. London, Kelly. (Black, Young and Young; Leipzig, Hinrichs.) Velinp. n. 5 thl. 6 gr. od. 5 thl. 7½ sgr.

Meckel, J. F., Traité général d'anatomie comparée. Trad. de l'Allemand et augm. de notes par Dr. Riester et Dr. Alph. Sanson. Précédé d'une lettre de l'auteur. III Tom. en IV Parties. gr. in 8. (148 B.) Paris 1828, 29. (Leipsic, Michelsen.) br. n. 9 thl. 18 gr. od. 9 thl. 22½ sgr.

Mémoires posthumes, lettres et pièces authentiques touchant la vie et la mort de Charles-François Duc de Rivière, Chevalier des ordres du Roi, etc. gr. in 8. (20¼ B. u. 24 lith. Schrifttaf.) Paris. (le même.) br. n. 2 thl. 21 gr. od. 2 thl. 26¼ sgr.

— d'une femme de qualité, sur Louis XVIII., sa cour et son règne. Tom. I. gr. in 12. (11½ B.) Stuttgart, Hoffmann. br. 1 thl. 3 gr. od. 1 thl. 3¾ sgr.

Mémorial du Colonel Gustafsson. (Gustave IV. Adolphe, ancien Roi de Suède.) gr. in 8. (9½ B. u. lith. Fac-simile.) Leipzig, Zirges et Comp. br. 1 thl.

— le même. IIme édit. soigneusement revue et corrigée, et ornée du Fac-Simile de la Declaration de l'Ex-Roi de Suède au Congrès de Vienne. gr. in 12. (6½ B.) les mêmes. br. 18 gr. od. 22½ sgr.

Méry et Barthélemy, le fils de l'homme, ou souvenirs de Vienne. 8. (3 B.) Stuttgart, Hoffmann br. 9 gr. od. 11¼ sgr.

— — (le fils de l'homme) — des Mannes Sohn, oder Erinnerungen an Wien. Franzöſ. u. deutſch herausgeg. von Fr. Lenz. 16. (9½ B. u. 1 Portr.) Tübingen, Eifert. geh. ⅔ thl.

Mickiewicz, A., Poëzye. III Tom. 12. (27⅔ B., des Verfaſſers Bildniß u. viele Vign.) Paryż 1828, 29. (Leipzig, Michelsen.) Geglätt. Velinp. br. n. 6 thl.

Molino, F., nouv. Méthode pour la Guitarre. — Neue Guitarre-Schule. Neue Ausg. Fol. (17 B., 1 Kupfer u. 1 große Tabelle.) Leipzig, Breitkopf u. Härtel. br. 2 thl.

Montlosier, Comte de, des mystères de la vie humaine. Précédés d'une notice sur la vie de l'auteur. II Tom. gr. in 8. (49¼ B.) Paris. (Leipsic, Michelsen.) br. n. 5¼ thl.

Montrol, M. L. de, Elvire, histoire du temps des Arabes d'Espagne. gr. in 12. (9 B.) Paris. (le même.) br. n. 1 thl.

Monument du Maréchal de Turenne, érigé près de Sasbach le 27. Juillet 1829. Avec des renseign. détaillés sur sa mort, et puisés à des sources certaines. Portrait du maréchal, gravures des anciens monumens, du nouveau, et carte géogr. gr. in 4. (2 B.) Carlsruhe, Müller. br. ¾ thl.

Musée de Peinture et de Sculpture, ou Recueil des principaux Tableaux, Statues et Bas-Reliefs des collections publiques et particul. de l'Europe, dessiné et gravé à l'eau forte par Réveil. Avec des notes descript., crit. et histor., par Duchesne ainé. Livr. 1 à 60. (à 6 Kupfer und 6 Bl. Franz. u. Engl. Erklärung.) Paris 1828, 29. (Leipsic, Michelsen.) Chaque Livr. n. 8 gr. od. 10 sgr.

Narratives, historical, in italian and english, *vide* Vergani.

Nota, Alb., Commedie, con un saggio storico critico della Commedia Italiana, del Prof. F. Salfi. V Tom. gr. in 12. (83⅓ B. u. Nota's Portr.) Parigi. (Lipsia, Michelsen.) br. n. 6 thl. 16 gr. od. 6 thl. 20 sgr.

Nugent, Th., nouveau Dictionnaire de poche, Français-Anglais et Anglais-Français, cont. tous les mots général. en usage et autorisés par les meilleurs auteurs. Nouv. Edition entièr. refondue et corr. sur les Dict. de Laveaux, de Lévizac, de Boniface et de Fain, d'après l'édit. publ. à Londres, par J. Ouiseau. 21e édit. revue p. Tibbins et Nimmo. 12. (26⅓ B.) Paris. (le même.) geb. n. 2⅔ thl.

Opérations géodésiques et astronomiques pour la mesure d'un arc du parallèle moyen, exécutées en Piémont et en Savoie par une Commission composée d'Officiers de l'Etat-Major-Général et d'Astronomes piémontais et autrichiens,

en 1821, 1822 et 1823. II Tomes. gr. in 4. (81¼ B., inclus. 9 Kupfertaf.) avec 1 Cah. de planches. (20 Kupfertaf. in Roy.-Fol.) Milan 1825, 27. (Leipsic, Brockhaus.) Velinp. br. n. 21 thl. 8 gr. od. 21 thl. 10 sgr.

Parrot, Conseiller d'Etat G. F., Mémoire sur les points fixes du Thermomètre. Avec II planches. gr. in 4. (9½ B.) St. Petersb. 1828. (Leipsic, Cnobloch) n. 1 thl. 4 gr. od. 1 thl. 5 sgr.

(Paul, W.,) Französisches Lesebuch nach Grundsätzen der Elementar-Unterrichts-Kunst. gr. 8. (5½ B.) Hirschberg, (Nesener) 6 gr. od. 7½ sgr.

Pezzl, J., nouv. Description de Vienne. Précédée d'un précis sur l'histoire de cette ville et suivie de la Descript. de ses Environs. Vme édit. revue et augm. par J. S. Bermann. 16. (27 B.) Vienne, Mörschner et Jasper. br. in Futteral 1 thl. 8 gr. od. 1 thl. 10 sgr.

*Pierre, Prof. H., Clef de la prononciation de l'Allemand. — Auch u. d. Titel: Schlüssel zur Aussprache des Teutschen, in einer Sammlung teutscher u. französ. Vocabeln u. Gespräche, accentuirt. Nach einem neuen u. einfachen Plane für Franzosen u. a. Ausländer bearb. gr. 12. (12 B.) Frankfurt, Sauerländer. geh. 1 thl. 8 gr. od. 1 thl. 10 sgr.

Pleßner, Chr. H., vollständiger Auszug aus dem Gil Blas de Santillane von Le Sage. — Ein Uebungsbuch zur leichtern Erlernung der französ. Umgangssprache, für Schulen u. zum Selbststudium, nebst der Erklärung der vorkomm. Gallicismen. 8. (13½ B.) Stralsund, Löffler in Comm. n. ⅔ thl.

†Pocket-Edition (-Library) of English classics. No. 7 and 8. The Works of W. Scott. Vol. I, II.: The Lay of the last Minstrel, a Poem. 2 Vol. II. edit. 16. (22 B.) Zwikkau, Schumann 16 gr. od. 20 sgr. — geh. ¾ thl.

— — the same. Vol. 195—213, 218 — 222. With 24 cuts. 16. (240½ B.) the same à ⅓ thl. — geh. à 9 gr. od. 11¼ sgr.

Vol. 195—202, 218—222: W. Scott's Works. Vol. 134—146: Memoirs of John Dryden. 3 Vol. — Goetz of Berlichingen, a Tragoedy, from the German of Goethe. — Tales of a Grandfather; being stories, taken from scottish history. Humbly inscribed to Hugh Littlejohn. 2d Series. 4 Vol. — Anne of Geierstein; or, the maiden of the mist. 5 Vol. — Vol. 203—210: Cooper's Works. Vol. 21—28: Lionel Lincoln; or, the Leaguer of Boston. 4 Vol. — The Pioneers; or, the sources of the Susquehanna. A descriptiv tale. 4 Vol. — Vol. 211—213: Wash. Irving's Works. Vol. 1—3: The Sketch Book of G. Crayon, Gent. A new edit.

Poiteau, A., le bon Jardinier, Almanach pour l'année 1829. Précédé d'une revue de tout ce qui a paru de nouveau en jardinage en France et dans les pays étrangers pendant le cours de l'année. Avec II Planches gravées. gr. in 12. (47 B.) Paris, Audot, (Leipsic, Michelsen.) br. n. 2⅔ thl.

Ein Heft mit 49 Kupfertaf. u. Erklärung hierzu: Figures pour le bon Jardinier. 8me édit., kostet n. 1½ thl. — Illum. n. 4½ thl.

(Poplinski, J.,) Grammatik der Polnischen Sprache, nach

Kopczyński, Cassius, Bandtke und Mroziński. 8. (12½ B.) Lissa u. Glogau, Neue Günterſche Buchh. geh. n. 14 gr. od. 17½ sgr.

Pronouncing Dictionary, new London, of the most commonly used words in the English language, pointing out the erroneous and vulgar pronunciation of which some words are liable; the elegant and fashionable Manner of pronouncing others, and the most general and correct accentuation of those in which Lexicographers differ. (by G. Wolbrecht.) 8. (5½ B.) Leipsic 1830, Baumgärtner geh. ½ thl.

♀ Quérard, J. M., la France littéraire, ou Dictionnaire bibliographique des savants, historiens et gens de lettres de la France, ainsi que des littérateurs étrangers qui ont écrit en français, plus particul. pendant les XVIIIe et XIXe siècles. Tom. II. Livr. 2. et Tom. III. Livr. 1. D — Gabiot. gr. in 8. (35 B.) Paris. (Leipsic, Michelsen.) br. n. 5¾ thl.

Racconti istorici, in italiano ed inglese, *vide* Vergani.

Raoul-Rochette, Monumens inédits d'antiquité figurée Grecque, Etrusque et Romaine, recueillis pendant un voyage en Italie et en Sicile, dans les années 1826 et 1827. II Vol. avec 200 Planches. — 1ère et 2ème Livr. Roy.-Fol. (28½ B. mit 3 Kupfer-Vign. u. 25 Steintafeln.) Paris 1828. (Leipsic, Brockhaus.) Velinp. in Umschlag n. 12 thl. 6 gr. od. 12 thl. 7½ sgr.

♀ Recueil, nouveau, de Traités d'Alliance, de Paix, de Tréve, de Neutralité, etc. par G. F. de Martens, continué par Fr. Saalfeld. Tom. VII. 1re Partie. — Aussi s. le titre: Supplément au Recueil etc. Tom. XI. 1re Partie 1820 — 1827 incl. gr. in 8. (24 B.) Gottingue, Dietrich 1¾ thl.

♀ Reinhold, Prem.-Leut. F., allgemeines Wörterbuch der deutſchen und franzöſ. Kriegs-Kunſt-Sprache. Ein Handbuch für den pract. Officier. — Auch u. d. Titel: Dictionnaire universelle technique de l'art militaire. — Partie Francaise. gr. in 8. (18½ B.) Darmstadt, Leske; Copenhague, Gyldendal 1 thl. 18 gr. od. 1 thl 22½ sgr.

Der deutſche Theil koſtet bei Leske n. 1 thl. 8 gr. od. 1 thl. 10 sgr.

Repertoire du Théâtre français à Berlin. No. 1 à 25. gr. in 8. (80½ B.) Berlin, Schlesinger. br. n. 6½ thl.

Jede No. iſt auch einzeln zu haben (à 4 — 10 gr.)

Revue encyclopédique, ou analyse raisonnée des productions les plus remarquables dans les sciences, les arts industriels, la littérature et les beaux-arts; par une Réunion de membres de l'Institut, et d'autres hommes de lettres. Tom. L à LIV. (ou) 1829. 12 Livr. (à 18 — 20 Bogen) gr. in 8. Paris, (Leipsic, libr. de Hinrichs) br. n. 16⅔ thl.

— nouvelle, germanique; Recueil littéraire et scientifique publié par une Société d'hommes de lettres français et étrangers. (3me année) 1829. 12 Cah. gr. in 8. Paris et Strasbourg, Levrault. n. 8 thl. 14 gr. od. 8 thl. 17½ sgr.

Die beiden erſten Jahrg. 1827 u. 1828 haben gleichen Preis.

— médicale française et étrangère, et Journal de Clinique de l'Hotel-Dieu, de la Charité, et des grands Hôpitaux de Paris. Par une Réunion de Professeurs etc. 1829. 12

Cah. Avec planches. gr. in 8. Paris, Gabon. (Treuttel et Würtz; Leipsic, Hinrichs) n. 11 thl. 3 gr. od. 11 thl. 3¾ sgr.

Review, the monthly, 1829. 3 Vol. (Vol. X — XII. new and improved Series à 4 No. (Hefte à 10 B.) gr. 8. London, Henderson (Treuttel et Würtz) n. 16 thl.

Salm, Mme la Princesse Constance de, Pensées. 8. (6½ B.) Aix-la-Chapelle, Mayer. Velinp. br. n. 16 gr od. 20 sgr.

♀ Say, J. B., Cours complet d'économie politique, pratique. Tom. V. gr. in 8. (25¼ B.) Paris (et Leipsic, Bossange père.) br. n. 2 thl. 14 gr. od. 2 thl. 17½ sgr.

Schoeler, Prof. G., new concise Grammar of the German Tongue gr. 12. (13 B. u. 1 Bl. Vorschriften z. Schönschreiben.) Berlin, Amelang. Velindruckp. br. 1 thl.

♀ Schreiber, A., Guide du voyage du Rhin etc. — Extrait, *vide* Manuel.

♀ Schumacher, Prof. H. C., Ephemeris of the Distances of the four Planets Venus, Mars, Jupiter and Saturn from the Moon's Center, together with their places for every day in the year 1830 and 1831, to which are added Tables for finding the Latitude by the Polestar for 1830 and 1831. Lexicon-8. (à 6½ B.) Copenhagen. (Hamburg, Perthes u. Besser in Comm.) Postp. br. à n. 2 thl.

— (—) Lettre a Mons. Louis Breguet sur une Pendule astronomique de Mrss. Breguet Père et Fils, avec le tableau de la marche de cette Pendule pendant 5 années consécutives. gr. in 4. (1¾ B. u. 1 Portr.) Altona. (les mêmes) br. n. 16 gr. od. 20 sgr.

Scott, Walter, Anne of Geierstein; or the maiden of the mist. III Vol. 8. (38 B.) Berlin, Schlesinger. cart. 3⅓ thl.

— — the same III Vol. gr. 12. (35½ B.) Paris. (Leipzig, Michelsen.) br. n. 4 thl. 21 gr. od. 4 thl. 26¼ sgr.

— — the Lay of the last Minstrel, } *vide* Pocket-Edition.
— — Works. Vol. 134 — 146. }

Ségur, Comte de, Mémoires, ou souvenirs et anecdotes. III Vols. 16. (94 B.) Stuttgart, Hoffmann. br. 2½ thl.

♀ Seidenstücker, J. H. P., Elementarbuch zur Erlernung der französischen Sprache. 3te Abtheil. oder No. III. Von Rector G. F. A. Wahlert. 8. (17 B.) Hamm, Schulz ½ thl.

Service, the united, Journal and Naval and Military Magazine. 1829. 12 No. (à 8 bis 10 Bogen) gr. 8. London, Colburn (Black, Young and Young; Leipzig, Hinrichs) n. 12 thl.

Shakspeare, W., dramatic Works, from the text of Johnson, Steevens, and Reed. With a biograph. Memoir, summary remarks on each play, copious glossary, and variorum notes. Embell. with a Portrait of Shakspeare (schön gestochen.) Lexicon-8. (52½ B.) Frankfurt 1830, Jügel. (Leipsic, Michelsen.) cart. n. 5 thl. 8 gr. od. 5 thl. 10 sgr.

♀ — — the same, with Notes original and selected, by S. W. Singer. (Vol. II.) gr. 12 (16⅔ B.) Francfort, Brönnersche Buchh. geh. Subscr.-Pr. n. 22 gr. od. 27½ sgr.

Shakspeare, Wi, dramatic Works etc., the same. Mit Titelvign. und auf Velinp. In Leinwand cart. n. 1¼ thl.

Inhalt: Measure for measure. — Much ado about nothing. — Midsummer-Night's dream. — Love's labour's lost.

Dieser billige Subscript.-Preis besteht nur bis zum Erscheinen des 3ten Bandes.

♀ Solomé, Lehrer J. A., der Selbstlehrer. — Ein Lehr- und Uebungsbuch für den Privat- und Selbst-Unterricht in der französischen Sprache. 1r Thl. (Deutsch u. Französ.) gr. 12. (28½ B.) Frankfurt, Sauerländer. geh. 1 thl. 8 gr. od. 1 thl. 10 sgr.

Dasselbe ist (mit veränd. Vorwort) unter folg. Titel zu haben:

— — Lehr- und Uebungsbuch der französischen Sprache, für den Unterricht in Classen. 1r Thl. in 2 Abtheil. gr. 12. (29 B.) Ebend. 1 thl.

Die 1ste Abtheilung enthält den deutschen, und die 2te den franz. Text.

Sur les origines Russes. Extraits de Manuscrits Orientaux, adressée à Mgr. le Comte N. de Romanzoff, Chancellier de l'Empire de Russie, dans une suite de lettres depuis l'an 1816 jusqu'a l'an 1825, par J. de Hammer. (Mit dem Text der Orginale.) gr. in 4. (18 B.) St. Pétersbourg 1825, 27. (Leipsic, Cnobloch) n. 1 thl. 12 gr. od. 1 thl. 15 sgr.

Tassy, Garcin de, Rudimens de la langue Hindoustane, à l'usage des éleves de l'école royale et spéciale des langues orientales vivantes. gr. in 4. (12¼ B.) Paris. (Leipsic, Michelsen.) br. n. 3 thl. 14 gr. od. 3 thl. 17½ sgr.

♀ Taillefer, M., neue französische Grammatik, oder allgem. u. besond. Grundsätze der franz. Sprache, durch lehrreiche u. unterhalt. Beispiele aus franz. Classikern bestätigt. 2r Bd. (Uebungs-Aufgaben.) gr. 8. (7 B.) Leipzig, Weidmann ⅙ thl.

Tegnér, Es., smärre samlade Dikter. 1sta Bandet. stor 8. (19 B.) Stockholm 1828. (Stralsund, Löffler) geh. n. 2 thl. 14 gr. od. 2 thl. 17½ sgr.

Tegnér und Oehlenschläger am 23. und 28. Junius 1829. (Gedichte. Schwedisch und Deutsch.) gr. 4. (5 B.) Stralsund, Trinius. geh. 9 gr. od. 11¼ sgr.

♀ Tenore, Caval. Prof. Dr. Mich., Flora Napolitana, ossia descrizione delle piante indigente del Regno di Napoli, e delle più rare specie di piante esotiche coltivate ne' giardini. Vol. I. part. I et II. o. T. I et II. (à X Distribuz.) et Vol. II. part. I. o. T. III. (Distribuz. XI — XXIV.) Fol. maj. (230 B. und 120 sehr schön illum. Kupfertaf.) Napoli 1811—28. (Vienna, Volke) n. 480 thl.

Théatre, français moderne, ou Collection des meilleurs pièces les plus nouvelles, réprésentées sur le Théâtre-Français dans les dernières années. Tom. I à III. gr. in 8. (57½ B.) Paris 1828. (Leipsic, Michelsen.) br. n. 6 thl.

— — — ou Choix de pièces de Théâtre nouvelles, réprésentées avec succès sur les théâtres de Paris (Publ. p. J. Louis.) Série I. Livr. I à III. 16. (24 B.) Dessau, Ackermann. geh. à ¼ thl. Subsc.-Pr. mit Verbindlichkeit für 12 Liefer. à n. 4 gr. od. 5 sgr.

Die 12te Liefer. wird mit vorausbezahlt.

Thiemann, Lehrer K., französisches Lesebuch für höhere Klassen in Töchterschulen, mit beigefügten Worterklärungen. 8. (16½ B.) Breslau, Graß, Barth u. Comp. 12 gr. od. 15 sgr.

Tobiesen, D. L. H., Dänische Sprachlehre für Deutsche. 3te Aufl. berichtigt u. erweitert von J. P. Sternhagen. 2r Thl. Auch u. d. Titel: Dänisches Lesebuch. 8. (20½ B.) Altona, Hammerich 20 gr. od. 25 sgr.

Tombeau, le, poème en IV chants, trad. de Feith, 2e édit., suivi de l'espérance de se revoir, poème en II chants, trad. de de Kruyff, et d'une traduct. de quelques poésies de Feith; par A. Clavareau. 12. (10½ B. u. Titelkupfer.) Amsterdam, Diederichs frères. (Leipsic, W. Vogel.) br. n. 1 thl.

Vergani, Racconti istorici, in Italiano ed Inglese; entrambi accentuati: Tradotti dall' Ital. in Ingl., in un modo specialmente adattato ad agevolare lo studio di queste lingue, da W. Fardely. — Historical narratives, in Italian and English, both accented: Translated from the Italian into English, in a manner particul. adapted to facilitate the study of these languages, by W. Fardely gr. 12. (15 B.) Heidelberg, Engelmann. geh. 1 thl.

Verri, A., le notti Romane. Parte I., al Sepolcro de' Scipioni. Parte II., sulle Ruine de la magnif. antica; e la vita di Erostrato. 20a ediz. gr. in 12. (21½ B.) Parigi. (Lipsia, Michelsen.) br. n. 2 thl. 20 gr. od. 2 thl. 25 sgr.

Vinet, A., Chrestomathie française, ou choix de morceaux tirés des meilleurs écrivains Français; ouvrage destiné à servir d'application méthodique et progressive à un cours régulier de langue française. Tom. I. gr. in 8. (26 B.) Bâle, Neukirch 1 thl. 4 gr. od. 1 thl. 5 sgr.

Bildet einen vollständ. Cursus für Kinder von 12 bis 14 Jahren.

Voltaire, Histoire de Charles XII. (Avec un Vocabulaire à l'usage des écoles.) 16. (19½ B.) Leipzig, Hartmann'sche Buchh. geh. 9 gr. od. 11¼ sgr. — Ohne Wörterbuch ⅓ thl.

Das Wörterbuch ist auch für 3 gr. od. 3¾ sgr. apart zu haben.

— Oeuvres complètes, *vide* Collection.

Wahlert, Elementarbuch d. französ. Sprache, vide Seidenstücker.

Zahn, W., les plus beaux Ornemens etc. de Pompeji, d'Herculanum et de Stabiae, *vide* Kunstsachen.

Zschokke, H., les Soirées d' Aarau. Trad. de l'Allemand par le traducteur de ses Romans et de ses contes. IV Tom. gr. in 12. (36½ B.) Paris. (Leipsic, Michelsen.) br. n. 4 thl.

Landkarten und Pläne.

Ammon, F. X., Karte des fränkischen Kreises. Nach der gegenwärt. Länder-Eintheilung und den besten Hülfsmitteln entworfen. Sauber lithogr. Fol. Heidelberg, Engelmann ½ thl. — Auf Leinwand in Futteral 20 gr. od. 25 sgr.

Atlas von Schlesien, *vide* Wiesner.

Behrens, Hauptm. Ritter H. L., Grundriss der freien Stadt Lübeck. Aufgenommen im Jahre 1824. Roy.-Fol. (Lübeck, v. Rohden) 1½ thl.

— — und G. Behrens, topograph. Karte des Gebiets der freien Hanse-Stadt Lübeck. Herausgeg. 1827. Gestochen vom Prof. C. Mare. Roy.-Fol. (Ebend.) n. 2 thl.

Delkeskamp, Panorama des Main's, und des Rheins, siehe unter Kunstsachen.

Dörndorf, Ritter F., Karte des Landdrostey-Bezirks Osnabrück. Gestochen von J. G. Schwab. 4 illum. Blätter. Roy.-Fol. (Osnabrück, Rackhorst) n. 2 thl. 16 gr. od. 2 thl. 20 sgr.

Geibel, C., Carte routière de l' Alsace, du cercle de Rhin-Bavière, d'une partie de la Prusse et de la Hesse rhénanes, de Bade et de Wurtemberg. Avec le cours du Rhin depuis Schafhouse jusqu'à Mayence. Dessinée d'après les meilleurs materiaux. Lithogr. gr. in Fol. Heidelberg, Engelmann 18 gr. od. 22½ sgr.

Georgien und das Hochland Armenien, als Ueberblick der Kriegs-Operationen der Kaisl Russischen Armee unter dem Commando des General Paskewitsch-Eriwansky. Lithogr. gr. Fol. München, v. Cotta n. 1 thl. 4 gr. od. 1 thl. 5 sgr.

Glaeser, Plan von Marienbad auf der Stiftsherrschaft Tepl Pilsner Kreises. Lith. qu. Fol. Berlin, (Hold) n. ⅓ thl.

Goldschmidt, Kriegsschauplatz in der europ. u asiat. Türkey, für Zeitungsleser. Kupferstich. qu. Fol. (Berlin, Wagenführ) n. 4 gr. od. 5 sgr.

Grundriss von Constantinopel, Galata und Scutari; nach Niebuhr u. v. Hammer. Gestochen von Huttula. Nebst ½ B. Erklärung. qu. Fol. Nürnberg, Haubenstricker und v. Ebner. 2 gr. od. 2½ sgr.

Grünewald, C., der Oestreichische Kaiserstaat, nach den besten Quellen. qu. kl. Fol. Ebend. Illum. 2 gr. od. 2½ sgr.

Hammer, C. F., Europa mit angränzenden Theilen von Asien und Africa. gr. Fol Ebend. Illum. n. 4 gr. od. 5 sgr.

Hoppe, Karte von Africa. — America. — Asien. — Australien. — Deutschland. — Europa. Roy.-Fol. Wolfenbüttel Hartmann 1830. Leipzig, E Klein. Illum. à ⅓ thl.

— die oestl. u. westl. Halbkugel der Erde. Roy.-Fol. Ebend. Illum. 8 gr. od. 10 sgr.

Hübner, Dr., Diöcesan-Charte des Bisthums Breslau, gr. Fol. Breslau, Max u. Komp. 8 gr. od. 10 sgr.

Eine statistische Uebersicht ist beigefügt.

Humbert, Lieut. v., Plan der Stadt Hersfeld und Umgegend. Lithogr. von W. Herz. Roy.-Fol. Hersfeld, Ind.-Comt. ¾ thl.

Karte, topographische, des Rheinstromes und seiner beiderseit. Ufer von Hueningen bis Lauterburg oder längs der Französisch-Badischen Gränze, nebst der in Folge der Pariser Friedensschlüsse vom J. 1814 u. 1815 neuberichtigten Banngränze und den zur Sicherung der Gränzpuncte angenomm. Rheinmarken u. Transversallinien. Nach den

neuesten Aufnahmen, u. a. Materialien reducirt u. gez. nach Scala No. 2. d. |: $\frac{1}{20000}$:| im Bureau der Grossherzl. Bad. Rheingränz-Berichtigungs-Comm. In Stein gestochen auf Befehl Sr. K. H. Ludwig Grossherzog von Baden. 20 Blätter in gr. Roy.-Fol. Freiburg, Herder. starkes Velinp. n. 30 thl.

Karte der niedern Donau bis Constantinopel, im Maasstab von $\frac{1}{600,000}$ oder 0,333 Zoll auf die Preuss. Meile. Zusammengetragen 1829 nach den besten Hülfsmitteln vom königl. Preuss. Generalstab. Gezeichn. vom Ober-Jäger C. Zirbeck. 3 lith. Blätter in gr. Fol. (Berlin, Schropp u. Comp.) n. $\frac{2}{3}$ thl.

— der nächsten Umgebungen von Lübeck und der Gegend bis zum Hafen von Travemünde. Nach der Karte von L. und G. Behrens herausgeg. von J. J. v. Rohden. Lithogr. kl. qu. Fol. Lübeck, v. Rohden n. 6 gr. od. $7\frac{1}{2}$ sgr.

— des Osmanischen Reiches in Europa. Bearb. nach den besten Quellen. Lithogr. gr. Fol. München, v. Cotta n. 1 thl.

— der Umgegend von Teplitz. Metalldruck. qu. Fol. Berlin, (Hold) n. 8 gr. od. 10 sgr.

— von einem Theile der Walachey, Bulghar-Ili's und Rum-Ili's; zur Uebersicht der Kriegs-Operationen zwischen den Russen und den Türken. Ein Auszug aus des General's Khatoff Karte in IV Blättern, St. Petersburg 1828; deutsch herausgeg. Imp.-Fol. Berlin, Schropp u. C. n. $\frac{2}{3}$ thl.

Kurts, Major, Plan der Umgegend von Carlsbad. Metalldruck. Roy.-Fol. Berlin, (Hold) n. 12 gr. od. 15 sgr.

— — Plan der Umgegend von Ems. Metalldruck! Roy.-Fol. Ebend. n. 12 gr. od. 15 sgr.

♀ Liechtenstern, Lieut. Th. Frhr. v., (Atlas der Militairgeographie von Europa. 3s Blatt:) Italien. Lithogr. Roy.-Fol. Magdeburg, Rubach. Subscr.-Preis n. 1 thl.

Lohse, J., Erd- und Himmelsglobus (letzterer concav.) In einem Kasten. Mit Erläuterung. Mit Namen. (Hamburg, Herold in Comm.) n. 6 thl. — Ohne Namen n. $5\frac{1}{3}$ thl.

Panorama von Stuttgart und der Umgegend. Ein 96 Zoll langes und 10 Zoll hohes lithogr. Blatt. (Stuttgart, v. Cotta.) In Etuis 1 thl.

Plan, Panorama und Karte der Umgebungen von London. 3 Blätter in Fol. nebst Register zu dem Plan. ($1\frac{1}{3}$ B. in gr. 12. Frankfurt, Sauerländer.) In Etuis 2 thl.

(Post-) Karte vom Preussischen Staate u. den angrenz. Ländern; nach den neuesten und besten Hilfsmitteln bearb. Herausgeg. von dem Königl. lithogr. Institut des grossen Generalstabes. qu. Fol. Berlin, (Hold.) Illum. n. $\frac{1}{4}$ thl.

Ravenstein, A., der Rheinlauf von Mainz bis Cöln, mit der Main- und Lahngegend u. den Bädern des Taunus, nebst genauer Angabe der merkwürd. Oerter u. Ruinen so wie der frequentesten Poststrassen und Wege. Auf Stein gez. von U. Lill. gr. Fol. Frankfurt, Jügel. Illum. $\frac{1}{3}$ thl. — Auf Leinwand 20 gr. od. 25 sgr.

Reinhard, Ingen.-Hauptm. Fr., Plan der Königl. Residenz-

Stadt München, als Wegweiser im Jahr 1829. Roy.-Fol. München, geogr. Dépôt. (Landshut, Thomann; Leipzig, Hinrichs) n. 1 thl. 16 gr. od. 1 thl. 20 sgr.

♀ Schlieben, W. E. A. v., Atlas von Europa nebst den Kolonien. 14te Liefer. Das Königreich Polen, die Republik Krakau, die italienischen Staaten. qu. Fol. (14 illum. Karten u. 27 Blätter Text.) Leipzig, G. J. Göschen. Praen.-Pr. 1⅓ thl. — Schwarz 1 thl.

♀ Streit, Major Dr. F. W., Atlas für Militär-Schulen. (Mit besond. Rücksich tauf Meinecke's Lehrbuch.) In 5 Liefer. — 2te Lief.: Die Schweiz, Italien, Schweden mit Norwegen, und (Europ.) Russland. Roy.-Fol. — Nebst: Geographisch-statistischer Uebersicht. gr. 8. (4 B.) Leipzig, Hinrichs. Ladenpreis 1 thl. 12 gr. od. 1 thl. 15 sgr.

Der Subscr.-Preis ist für jede Lief. n. 1 thl. — Das Ganze erscheint bis Mitte 1830.

— — Italien. (Nach den neuesten Begränzungen und den Umgebungen von Rom, und von Neapel.) Gestochen von H. Leutemann. Nebst 1 histor.-stat.-polit. Tabelle. gr. Fol. Ebend. Illum. 10 gr. od. 12½ sgr. — Ohne Tab. 6 gr. od. 7½ sgr.

— — die Umgebungen von Düsseldorf. Lithogr. Fol. (Heidelberg, Engelmann) ½ thl. — Auf Leinwand in Futteral 20 gr. od. 25 sgr.

— — die Umgebungen von Koblenz. Lithogr. Fol. Ebend. ½ thl. — Auf Leinwand in Futteral 20 gr. od. 25 sgr.

Uebersicht aller Schnellpost-, Eilwagen- und der bedeutendsten Deligence- u. Fahrpost-Verbindungen in Deutschland und den angrenz. Ländern im Jahre 1829. Entw. im Cours-Bureau des K. Pr. General-Post-Amts. Lithogr. gr. Fol. (Berlin, Plahn) 12 gr. od. 15 sgr.

Wand-Karte des Königreich's Sachsen, für den Schul- u. Privatgebrauch. Nach den besten Hülfsmitteln bearbeitet u. mit durchgehender Kulturbezeichnung versehen. 4 lith. Blätter. Mit Titel-Vign. gr. Fol. Breslau, Grüson.

Ist in folgenden Ausgaben zu haben:

No. I. schwarz 14 gr. od. 17½ sgr. — Fein Papier ⅝ thl. II. Mit Illumination der Kreis-Grenzen ¾ thl. — Fein Pap. 22 gr. od. 27½ sgr. III. Mit Illum. der Kreis-Grenzen, und wissensnöth. Ortschaften, für Schulen 22 gr. od. 27½ sgr. — Fein Pap. 1⅛ thl. IV. Mit Illum. der Kreis-Grenzen, der Bodenbeschaffenheit und der Wälder 1⅓ thl. — Fein Pap. 1⅔ thl. V. Mit Illum. der Amts-Begränzungen 1 thl. — Fein Pap. 1 thl. 8 gr. od. 1 thl. 10 sgr.

Weiland, C. F., das nordoestliche Africa, oder Aegypten, Nubien, Habesch, Kordofan und Darfur. gr. Fol. Weimar, Geogr. Inst. Illum. 4 gr. od. 5 sgr.

— — das nordwestliche Africa, oder die Staaten Fez und Marokko, Algier, Tunis und Tripoli, nebst der Wüste Sahara. gr. Fol. Ebend. Illum. 4 gr. od. 5 sgr.

— — die Südspitze von Africa mit der Colonie vom Vorgebirge der guten Hoffnung. gr. Fol. Ebend. Illum. 4 gr. od. 5 sgr.

Weiland, C. F., die Vereinigten Staaten von Nord-America (Nebst Plan von Washington mit Georgetown.) Imp.-Fol. Weimar, geogr. Inst. Illum. 8 gr. od. 10 sgr.

—— Süd-America. Imp.-Fol. Ebend. Illum. ⅓ thl.

—— Asien. gr. Fol. Ebend. Illum. 4 gr. od. 5 sgr.

—— das Königreich Bayern. (Mit der Umgegend von München.) Imp.-Fol. Ebend. Illum. 8 gr. od. 10 sgr.

—— südliches Italien, oder das Königreich beider Sicilien nebst den Inseln Malta, Gozzo und Comino (und: Umgebungen von Neapel nach Bacler d'Albe.) Imp.-Fol. Ebend. Illum. 8 gr. od. 10 sgr.

—— Senegambien, Sudan u. Ober-Guinea. gr. Fol. Ebend. Illum. 4 gr. od. 5 sgr.

—— das Osmanische Reich in Europa, oder die Europ. Türkey. (Nebst: Umgebungen von Konstantinopel. — Die Dardanellen. — Hafen und Rhede von Corfu.) Imp.-Fol. Ebend. Illum. 8 gr. od. 10 sgr.

—— allgemeiner Schulatlas der ganzen Erde, in 22 illum. Charten. qu. Fol. Ebend. br. 1 thl. 12 gr. od. 1 thl. 15 sgr.

Wiesner, Atlas von Schlesien, in Specialkarten der landräthlichen Kreise und der Kreise österreich. Antheils. (1ste Liefer.) Fol. (11 lith. Blätter.) Breslau, Leuckart. Velinp. geh. n. 2 thl. 9 gr. od. 2 thl. 11¼ sgr.

Witzleben, F. A. v., geschichtlich-geographischer Atlas von Europa, vide unter wissenschaftl. Schriften.

Wolff, C. F., Grundriss von Berlin. In Kupfer gestochen u. illum. qu. Fol. Berlin, Wagenführ 8 gr. od. 10 sgr.

Zülow, C. v., Charte von Griechenland. — Italien. — Kaiserthum Oesterreich. In Steinstich. Roy.-Fol. Magdeburg, Creutz. Illum. à 16 gr. od. 20 sgr.

Vorschriften. — Zeichen- und Stickbücher. — Spiele. — Kupferwerke und Steindrücke.

Acary de St. Charles, Schreibe-Buch, *vide* ausländ. Schriften.

Adami, C., lithographirte Handschriften, zur Uebung im Lesen geschriebener Schrift. Zum Gebrauch für Schule und Haus. 4. (30 B.) Potsdam, Horvath 16 gr. od. 20 sgr.

(——) Abdruck der (hierin) undeutlich geschriebenen Handschriften in leicht zu lesender Schrift. 4. (6 lithogr. B.) Ebend. 4 gr. od. 5 sgr.

Bog, G. B., Theorie d. Kalligraphie, v. wissenschaftl. Schriften.

Carstairs Schnell-Schreib-Lehr-System, v. wissenschaftl. Schriften.

— l'Ecriture Americaine etc., v. L'Ecriture, unter ausl. Schriften.

Handbuch zur gründlichen u. leichten Erlernung der Schönschreibekunst, in pract. Anweisungen für die Calligraphie, nach amerikan. und engl. Methode. — Manuel au l'étude fontamentale et facile de la Calligraphie, avec les instruct. prat. d'après la methode americaine et anglaise. — (Carstair's Schnellschreibmethode.) 4. (30 lith. Blät-

ter u. 2 B. deutsch. u. franz. Text.) Grätz, Kaiser. (Leipzig, Weygand.) br. 1 thl. 8 gr. od. 1 thl. 10 sgr.

† Haerderer, F., und K. Offinger, Vorlegeblätter für den Schönschreibeunterricht in Volksschulen. 1 Heft in englischer Schrift. 4. (12 lith. Blätter.) Bamberg, Dresch ¼ thl.

Korff, systemat. Unterricht im Schönschreiben. 50 lithogr. Vorlegeblätter. qu. gr. 8. Berlin, Müller. In Etuis 1½ thl.

Rietz, A., neue Vorschriften für Schulen zum Unterricht im Schönschreiben. 4te Aufl. 4. (24 lith. Tafeln oder 68 Vorlegebl.) Naumburg, Wild. In Etuis 8 gr. od. 10 sgr.

Scheele, G. C., Vorschriften. 6s Heft. — Auch u. d. Titel: Vorschriften zur Erlernung des Schnellschreibens. qu. Fol. (9 Blätter in Kupferstich, 1 Bl. gedr. Vorbericht, u. Titelvign.) Hamburg, (Herold) n. 1 thl.

Schmachtenberg, T. W., H. Küpper und J. P. Schmachtenberg, 30 Vorlegeblätter in Steindruck, enthaltend Briefe für Kinder zum Nachschreiben, Nachbilden und Beantworten; für Elementar-Schulen und zur Selbstbeschäftigung. 2te Aufl. 4. M. Gladbach, Gebr. Schmachtenberg u. Steinberg 12 gr. od. 15 sgr.

Vorschriften (deutsche) für Volksschulen. 2s Heft. 4. (12 lith. Bl.) Neuhaldensleben, Eyraud 3 gr. od. 3¾ sgr.

---

† Anleitung, neue, zum Landschaftszeichnen für Schulen u. zum Selbstunterricht. Nach einer leichten stufenweis fortschreit. Methode. 2te Liefer. 28 lithogr. Vorlegeblätter. 2te gänzl. umgearb. Aufl. 8. Breslau, Grüson. In Etuis ⅓ thl.

Anweisung, vollständige, zum Zeichnen und Malen. Mit 18 Blättern Zeichnungen. 16. (2 B.) Eisleben, Reichardt. geh. n. 12 gr. od. 15 sgr.

Aus: † Schule der schönen Künste ꝛc. abgedruckt.

Apel, G., XL Vorlegeblaetter für den Elementarunterricht im Zeichnen. 1s Heft. Lithogr. qu. 8. Magdeburg, Heinrichshofen in Comm. In Etuis n. 7 gr. od. 8¾ sgr.

Arbeitsbuch für Damen. Mit den neuesten Mustern zum Blondiren, Sticken in Garn und Seide, Perlenstricken, Wäschzeichnen, Feinnähen, Prachtstrumpfrändern ꝛc. 16. (4 B. u. 19 Musterbl.) Pirna, Friese. In Etuis 1 thl.

† Berghaus, P., Geschenk für fleißige Zeichenschüler. Oder 24 Vorlegeblätter zum Gebrauch beim Unterrichte im Zeichnen. Nach den Regeln der Perspectiv entworfen. 4. (23 Steintaf.) Crefeld, Funcke. geh. 16 gr. od. 20 sgr.

Unter einem andern Titel bereits 1826 erschienen.

Blumenguirlanden, 37, zum Sticken in Seide, so wie zum Zeichnen u. Malen. 16. Eisleben, Reichardt. In Etuis n. ⅙ thl.

Aus: † Schule der schönen Künste ꝛc. abgedruckt.

Bräuer, Zeichenlehrer K., ABC der Anschauung, zugleich Grundriß zu einer allgem. Zeichenschule. Für Schulen wie für den Privatunterricht bearb. 1r Thl. A. Das Elementarische. gr. 8. (6 B. u. 13 B. Steintaf. in Fol.) Breslau, Grüson 1⅔ thl.

† Elementarwerk für den Zeichnungs-Unterricht, zur Vorbereitung auf das Zeichnen nach Naturgegenständen. 3te Abtheil. Mit 50

Steindruck-Platten in Fol. — 8. (1¾ B.) Basel, Neukirch in Komm. n. 2 thl. 12 gr. od. 2 thl. 15 sgr.

Entwürfe, architectonische, zu kleineren Landgebäuden, Garten-Verzierungen, Monumenten, etc. etc. Aus den besten architecton. Werken dieser Art entlehnt, und grösstentheils mit wesentl. Veränderungen versehen, durch metallurg. Druck im K. Lithogr. Institut angefertigt, und herausgeg. von K—ts. 7 Hefte. (à 5 Blätter.) qu. gr. Fol. Berlin, Reimer à Heft 16 gr. od. 20 sgr.

Fricke, Fr. A., der Zeichnenschüler, oder Vorübungen im Zeichnen, mit Hinsicht auf Landschaft-Zeichnenkunst. Ein Geschenk für die Jugend. 1ste Liefer. in 32 lith. Vorlegebl. 3te verb. Aufl. 16. Leipzig, Lauffer. In Etuis 14 gr. od. 17½ sgr.

Göbel, C. G., Sammlung neuer Muster für die weisse Stikkerei, Jahrgang 1830. gr. qu. Fol. (12 Tafeln und 1 Blatt deutscher u. franz. Erklärung.) Frankfurt, Wesché. geh. 1⅔ thl.

Hölzel, Th., Abbildungen von Schlosserwaaren, vide wissenschaftl. Schriften.

Korff, Zeichenlehrer Jac., vollständiger und fortschreitender Cursus vorzüglicher Zeichnungen, Lithogr. nach der Natur, nach Antiquen und nach Gemälden grosser Meister. 2 Hfte. Fol. (66 Bl. u. 1 Bl. Erklär.) Elberf., (Weisse) n. 5 thl.

Kuwaseg, L., Schlingmuster-Schule, oder kurze Anweisung, wie man sich auf eine leichte Art jede belieb. Schlingform selbst zeichnen kann etc. 4. (7 lith. Bl. u. ⅓ B. Text.) Grätz, Kaiser. (Leipzig, Weygand.) geh. 8 gr. od. 10 sgr.

Kuwasseg, Jos., vollständiger Unterricht zum Landschafts-Zeichnen, in Studien nach der Natur. 6 Hefte (Anfangsgründe) à 6 lith. Blätter. Fol. Wien, Trentsensky à n. ⅓ thl.

—— Vordergründe und Staffagen zum Landschafts-Zeichnen, in Studien nach der Natur. 4 Hefte à 6 lith. Blätter. qu. 4. Ebend. à n. 12 gr. od. 15 sgr.

—— derselben 5s u. 6s Heft (Baumgruppen.) à 6 lith. Blätter. Ebend. à n. 20 gr. od. 25 sgr.

♀ Magazin architekton. Verzierungen, mit besond. Rücksicht auf Zimmer-Dekorationen etc. (Von Steffen.) VIIs Heft. gr. Fol. (3 Steintaf.) Berlin, Herbig n. 1 thl.

Mercker, Architekt Fr. W., Vasen, Gefässe und andere architekton. Verzierungen für Architekten, Bildhauer, Modelleur, Maler etc., anwendbar zugleich als Vorlegeblätter für Jndustrie- und Sonntags-Schulen. I Heft. Enthaltend 42 Vasen und Prachtgefässe, ausführbar in allen Metallen und Erden. gr. 4. (12 Blätter in Kupferstich.) Leipzig, Lauffer 1 thl. 12 gr. od. 1 thl. 15 sgr.

Muster zum Sticken, für 1830, *vide* Sammlung.

♀ — zur weissen Stickerei im neuesten Geschmack. II. Heft. qu. gr. 8. (12 Bl.) Regensb., Reitmayr. In Etuis 10 gr. od. 12½ sgr.

Musterbuch, vollständiges, aller Eisen-, Stahl-, Metall- u. damit in Verbindung stehenden Waaren. 1s Heft, Tafel I—XXIII. Werkzeug für Schuhmacher & dahin gehörige Gegenstände. Lithogr. qu. gr. Fol. Schmalkalden, Varnhagen'sche Verlagsh. n. 2 thl. 21 gr. od. 2 thl. 26½ sgr.

Pracht-Muster zum Blondiren oder Stopfen in Spitzengrund, so wie zum Sticken, nach den neuesten Desseins, unter Angabe der richtigen Schnitte und auf grünem Papier, um es gleich der Stickerei unterheften zu können, gezeichnet. 1s Heft. Mit 48 verschied. Mustern. 2te sehr verm. und verb. Aufl., und 2s Heft, mit 36 Mustern. Fol. Pirna, Friese. In Etuis à 20 gr. od. 25 sgr.

Sammlung wirklich ausgeführter Gebäude aus der ländlichen, bürgerlichen und Pracht-Baukunst. Für Architekten, Maurer und Zimmerleute. In zwanglosen Heften. 1s Heft. 4. (10 lith. Blätter.) Zerbst, Kummer n. $\frac{1}{4}$ thl.

♀ Sammlung neuer Muster zum Sticken, in Plattstich u. Tambourin. Gezeichnet von einer Hamburgerin. 1830. qu. gr. Fol. (15 Kupfertaf. und 1 Bl. Erklär.) Hamburg, Perthes und Besser. geh. n. 3 thl. 4 gr. od. 3 thl. 5 sgr.

Strenzel, Prof. Ign., Blumen-Zeichnungs-Studium in 3 Abtheil. 12 Hefte à 6 lith. Blätter. gr. Fol. Wien, Trentsensky. à Heft n. 12 gr. od. 15 sgr.

Uebungen, erste, im Landschaftzeichnen, in 12 lith. Vorlegeblättern. 4. Berlin 1830, Lüderitz. In Etuis $\frac{1}{2}$ thl.

Unterricht, erster, im Zeichnen. Ein Heft aus 16 lithogr. Blättern, worauf 110 Gegenstände abgebildet, bestehend. 4. Neuhaldensleben, Eyraud 4 gr. od. 5 sgr.

♀ Unterweisung, gründliche, im Blumenzeichnen, vom Leichten zum Schweren fortschreitend; zum Gebrauch für Schulen und zum Selbstunterricht. 3te Liefer. 48 lith. Vorlegeblätter. 2te gänzl. umgearb. Aufl. gr. 8. Breslau, Grüson. In Etuis 12 gr. od. 15 sgr.

Verzierungen, allegorische, für Steinhauer, Töpfer, Tischler, Decorationsmaler, Gürtler, Eisen- und Rothgiesser etc. 14 lith. Blätter. qu. Fol. (Sondershausen, Eupel.) geh. n. $\frac{2}{3}$ thl.

Vorlegeblätter zum Zeichnen. 5s und 6s Heft. — Auch u. d. Titel: Vorlege-Blätter zum Unterricht im Thier-Zeichnen. 1s und 2s Heft. Jedes mit 32 lith. Tafeln. qu. gr. 8. Düsseldorf, Arnz und Comp. In Etuis à $\frac{2}{3}$ thl.

Wölfer, M., die idealisch-instruktive landwirthschaftliche, ländliche und bürgerliche Pracht- und Garten-Baukunst, nach dem neuesten engl., franz., italien., alt- und neugothischen Geschmacke, durch spezielle Grund-, Auf- u. Profil-Risse erläutert. kl. 4. (193 lith. Tafeln.) Gotha. (Merseburg, Sonntag.) br. 1 thl. 18 gr. od. 1 thl. 22$\frac{1}{2}$ sgr.

♀ (— —) neuester Lond'ner, Pariser, Wiener und Berliner Fenster-, Bett- und Meubel-Decorateur, ein Modell- u. Taschenbuch f. Gardinensteckerinnen, Tapezierer u. Schreiner. 12. (54 lith. Blätter.) Ebend. br. 18 gr. od. 22$\frac{1}{2}$ sgr.

(— —) architektonisch-mythologische Kunst-Sammlung, ein Modell- u. Taschenbuch für Stein- u. Bildhauer, Töpfer, Gürtler und Eisengiesser etc. 12. (34 doppelte Steintaf.) Ebend. br. 18 gr. od. 22$\frac{1}{2}$ sgr.

Billard-Reglement, neuestes, 1 Tabelle mit Einfassung. Roy.-Fol. Frankfurt, Jäger 16 gr. od. 20 sgr.

Boston-Tabelle, (fein gestochen) nebst Erklärung des Boston-Spiels wie es in Berlin gespielt wird. 32. (24 Seiten. Berlin, Wagenführ.) In Etuis $7\frac{1}{2}$ gr. od. $9\frac{1}{2}$ sgr.

Donauweibchen, das, ein Würfel-, Marken-, Pfänder- und Plumpsack-Spiel. Mit 15 illum. Karten. 32. Leipzig, Magazin für Ind. In Etuis 8 gr. od. 10 sgr.

Fischzug, der Strahlauer, ein Gesellschaftsspiel für Jung u. Alt, mit 12 ill. Karten. 32. Berlin, Hasselberg. In Etuis $\frac{1}{3}$ thl.

Jagdgesellschaft, die, ein Gesellschaftsspiel für 2 bis 16 Personen. — La Société de Chasseurs. Jeu de société pour 2 jusqu'à 16 personnes. Mit 32 illum. Karten und deutscher u. franz. Erklärung. 32. Wien, Müller. In Etuis $\frac{5}{6}$ thl.

Mimik, komische, der Damen, oder das Wechseln der Köpfe. — La Mimique singulière des Dames, ou le changement des têtes. 16. (12 illum. bewegl. Blätter u. deutsche u. französ. Erklärung.) Ebend. In Etuis 20 gr. od. 25 sgr.

— komische, der Männer, oder das Wechseln der Köpfe. — La Mimique singul. des Hommes, ou le changement des têtes. 16. (12 illum. bewegl. Blätter und deutsche und franz. Erklärung.) Ebend. In Etuis 20 gr. od. 25 sgr.

Polterabend, der, in Krähwinkel. Ein Plumpsack- und Pfänderspiel. Mit 18 illum. Karten. 32. Leipzig, Magazin für Ind. In Etuis 12 gr. od. 15 sgr.

Sturm, Prof. A., Erste Reise in das Gebieth der Geographie. Ein erheiterndes und lehrreiches Spiel für die Jugend, wodurch ein dauerhafter Grund in der Erdkunde gelegt wird. Mit 16 Landkarten und 36 illum. Kupfertaf. (mit bedruckter Rückseite.) 2te, durchaus verb. Aufl. 16. (7 B. Text, besond. geh.) Wien, Müller. In Etuis $1\frac{2}{3}$ thl.

Abbildungen der Denkmäler des Doms von Mainz, mit lateinischer, deutscher und französischer Textbegleitung. 1s Heft. Fol. (6 Steintaf. u. 4 B. Erklärung.) Mainz, Müller. (Leipzig, Hinrichs.) Velinp. 20 gr. od. 25 sgr.

Abbildungen der jagdbaren Thiere, Jagdhunde und Jagdgeräthschaften, bestehend in 27 Steindrtaf. Als Beilage zu J. M. Zeitters Jagdkatechismus. Fol. Ulm, Stettin. geh. n. 2 thl.

† Allesson, L. E., Abbildungen der Rindvieh- und andern Hausthier-Racen auf den Privatgütern Sr. Maj. des Königs von Württemberg. Nach dem Leben gezeichnet und sauber lithographirt. Mit Text von A. Weckherlin. (2te Liefer.) qu. gr. Fol. (6 Tafeln und 1 B. Text.) Stuttgart, Löflund und Sohn. Velinp. n. 3 thl. 8 gr. od. 3 thl. 10 sgr.

Ansicht vom Mühlbad u. dem Neubrunn in Carlsbad. Lith. von Hermann. qu. Fol. Berlin, (Hold) n. 8 gr. od. 10 sgr.

— vom Bad Ems. Aufgenommen von dem Wege nach Nassau, und dem Wege nach Nievern. 2 Blätter. Lith. von Fils. qu. Fol. Ebend. à n. 8 gr. od. 10 sgr.

— des Mariannen-Felsen bei Fischbach. Lith. von Lütke jun. qu. Fol. Ebend. n. 8 gr. od. 10 sgr.

Ansicht vom Schloss Fischbach in Schlesien. Lith. von Lütke jun. qu. Fol. Berlin, (Hold) n. 8 gr. od. 10 sgr.

— vom Schweizer Häuschen bei Schloss Fischbach. Lith. von Lütke jun. qu. Fol. Ebend. n. 8 gr. od. 10 sgr.

— von Marienbad. Lith. von Hermann. qu. Fol. Ebend. n. 10 gr. od. 12½ sgr.

— von Teplitz. Lith. von Demselben. qu. Fol. Ebend. n. ⅓ thl.

‡ Ansichten von Prag. Nach der Natur gez. von V. Morstadt. Herausgeg. von P. Bohmanns Erben. 12s u. 13s Heft. (à 2 illum. Blätter und ½ B. Text.) Prag. (Leipzig, Magazin für Ind.) à ⅔ thl. — Schwarz à 8 gr. od. 10 sgr.

‡ Ansichten, malerische, der Ritterburgen Deutschlands. — Das Grossherzogth. Baden; nach den Originalzeichn. des Hrn. M. v. Ring, von den geschätztesten Künstlern in Paris auf Stein gezeichnet; mit einem histor. und beschreib. Texte. — Südlicher Theil: Von dem Kintzigthale bis an den Bodensee. 2te Liefer. gr. Roy.-Fol. (4 Tafeln u. 2 B. Text.) Paris und Strasburg, Levrault. Velinp. Subscr.-Pr. n. 3 thl. — Beste Ausg. n. 4 thl. 12 gr. od. 4 thl. 15 sgr.

— derselben Nördlicher Theil: Von dem Kintzigthale bis an den Main. 1ste Liefer. gr. Roy.-Fol. (4 Tafeln und 4 B. Text.) Ebend. n. 3 thl. und n. 4½ thl.

‡ Atlas, naturhistorischer, 13te Liefer. Mit 20 lith. Blättern in Roy.-Fol. und 5 Bogen ausführl. Erläuterung von Dr. A. Goldfuss. in gr. 4. Düsseldorf, Arnz u. Comp. n. 4 thl.

Becker, A., Ansichten von Harzgegenden. 1s Heft. 6 lith. Blätter. gr. Fol. München, Weber 4 thl. — Illum. 8 thl.

Enthält: Blankenburg. Gernrode. Die Rosstrappe. Die Julienbrücke beim Alexisbad. Schloss Falkenstein. Mägdesprung.

Einzelne Blätter kosten 18 gr. od. 22½ sgr.

Berliner Ausrufer, Costume und locale Gebräuche, gez. von Doerbeck. Lithogr. 1s — 4s Heft. à 6 illum. Blätter. kl. Fol. Berlin, Gebr. Gropius. à Heft n. 1 thl. — à Blatt n. ⅕ thl.

— Redensarten, 1s — 4s Heft. à 6 lithogr. u. illum. Blätter. kl. Fol. Ebend. à Heft n. 1 thl. — à Blatt n. 4 gr. od. 5 sgr.

— Tagesbegebenheiten. No. 5: Wie die Berliner (wegen Paganini) 2 Thlr. mit Gewalt los werden. — No. 6: Das Schlittschuhlaufen auf Backsteinen. 2 lith. u. illum. Blätter in qu. Fol. Ebend. à n. 6 gr. od. 7½ sgr.

— Volksscenen, nach der Natur gezeichnet. 1s Heft. 4 lith. u. illum. Blätter. qu. Fol. Ebend. n. 1 thl. — à Bl. n. ⅓ thl.

— Witze und Anekdoten. Bildlich dargestellt. 1s — 5s Heft. à 4 lith. u. illum. Blätter. qu. Fol. Ebend. à Heft n. 1 thl. à Blatt n. 8 gr. od. 10 sgr.

Bilder für die Jugend. 15 Hefte. à 12 lith. Blätter. Fol. u. qu. Fol. Wien, Trentsensky à n. 4 gr. od. 5 sgr.

Enthalten: Bataillen. — Fuhrwerke. — Jagden. — Kinderbelustigungen. — Baad. u. Russ. Militair. 2 Hefte. — Thiere. 2 Hefte. — Das Turnier. 2 Hefte. — Volkstrachten. 5 Hefte.

(Das 1ste Heft: Thiere, ist auch sauber illum. zu n. 1 thl. zu haben.)

Bildergallerie, neueste, naturhistor., technolog. u. vermischten Inhalts. Zur nützl. u. angenehmen Unterhaltung und

Belehrung für Kinder jeden Alters. IIIter Band. 1s Heft in 12 lith. Fol. Taf. Berlin, (Herbig) n. $\frac{5}{6}$ thl. — Illum. n. $1\frac{2}{3}$ thl.

Bilderwitz in Metamorphosen, ein Taschenbuch zum Lachen. 16. (24 illum. Steindr.) Leipzig, Ind.-Compt. br. mit Goldschnitt n. 16 gr. od. 20 sgr.

Bildniss von Joh. Seb. Bach. Lithogr. Fol. Berlin, Trautwein 20 gr. od. 25 sgr.

— von Graf v. Bernstorff, K. Preuss. Geh. Staats- u. Kabinets-Minister der auswärt. Angelegenheiten. Gez. von F. Krüger. Lithogr. von Blanc. gr. Fol. Berlin, Gebr. Gropius n. 20 gr. od. 25 sgr.

— von Dr. J. F. Dieffenbach. Gez. von Krüger, sauber lithogr. von Oldermann. gr. Fol. Ebend. n. 20 gr. od. 25 sgr. Chin. Pap. n. 1 thl.

— von Goethe. Nach Stieler gestochen von C. Barth. 4. Leipzig, Weidmann 14 gr. od. $17\frac{1}{2}$ sgr.

— von Napoleon I. (Nach Maugaise) sauber lithogr. von W. Devrient. gr. Fol. Berlin, Gebr. Gropius. n. 1 thl.

— von Graf Iwan Fédorow. Paskewitsch Eriwanksky, Generalgouverneur von Georgien und General des abgesond. Kaukas. Armee-Corps. Lithogr. gr. Fol. Ebend. n. $\frac{5}{6}$ thl.

— dasselbe auf Tonpapier mit aufgesetzten Lichten n. 1 thl.

— von Pius VIII. Lith. 4. (Augsburg, Wolff) 5 gr. od. $6\frac{1}{4}$ sgr.

— von Demselben. Gez. von G. Uhl. Lithogr. gr. 4. Wesel, Becker 6 gr. od. $7\frac{1}{2}$ sgr.

— von Dr. Fr. A. B. Puchelt, Grosshl. Bad. Hofr. u. Prof. der Med. zu Heidelberg. Gez. von Geibel. Lithogr. Auf Veranlassung seiner Zuhörer. Fol. Heidelberg, Mohr n. $\frac{2}{3}$ thl.

— von Ph. Jos. von Rehfues. Nach der Natur gemalt u. auf Stein gez. von J. H. Beckers. Fol. Bonn, Habicht $\frac{5}{6}$ thl.

— von Fräulein Pauline v. Schaetzel. (Gez. vom Prof. Krüger, lith. von Legrand.) gr. Fol. Berlin, Gebr. Gropius n. 20 gr. od. 25 sgr. — Chin. Pap. n. 1 thl.

— von L. Uhland, gestochen von H. Meyer. gr. 4. Leipzig, Brockhaus n. 8 gr. od. 10 sgr.

— von Dr. Fr. W. C. Umbreit, ord. Prof. der Theologie zu Heidelberg. Gez. von Geibel. Lithogr. Auf Veranlassung seiner Zuhörer. Fol. Heidelberg, Mohr n. $\frac{2}{3}$ thl.

— der Gesche Margarete Gottfried geb. Timm. Unmittelbar auf Stein gez. im Criminal-Gefängnisse zu Bremen d. 3. Oct. 1829 von Prof. R. Suhrlandt. Mit Fac-simile. gr. Fol. (Bremen, Heyse) n. 16 gr. od. 20 sgr.

Büsten, Acht, des Vatikan. Mythолog. u. Histor. Personen der Griechen und Römer. Ausgewählt aus dem „Museo Pio Clementino“ mit Uebersetz. des erläut. Textes von E. Qu. Visconti. Lithogr. von F. A. Fricke. Als Ergänz. der Bildniss-Sammlungen: „Der Röm. Kaiser; der Griech. u. Röm. Schriftsteller,“ so wie als Zeichenbuch antiker Köpfe. gr. 4. Leipzig 1830, Köhler jun. Velinp. geh. 20 gr. od. 25 sgr. — beste Ausg. 1 thl. 3 gr. od. 1 thl. $3\frac{3}{4}$ sgr.

de Canova, Oeuvres choisies, v. Canova unter ausländ. Schriften.

Compositionen für die reifere Jugend. 5 Hefte à 6 lithogr. Blätter. gr. Fol. Wien, Trentsensky à n. 6 gr. od. 7½ sgr.
1s: Die Bürgschaft von Schiller. 2s: Die Entdeckung von Amerika. 3s: Scenen aus deutschen Dichtern. 4s: Ritterspiegel. 5s: Robinson Crusoë.

Darstellung, malerische, von Prag, in 7 fein colorirten Blättern mit Text (in deutscher und franz. Sprache.) — 1ste Liefer. (Altstadt. Kleinseite Hradschin (Nordost). Nach der Natur gezeichnet von V. Morstadt, radirt von Demselben und Prof. C. A. Richter.) gr. Fol. (rest Text.) Prag, Borrosch. Prän.-Preis 37⅓ thl. Sächs.
Nach Vollendung des Ganzen ist der Ladenpreis 56⅔ thl. Sächs.

Darstellungen, 61, aus der Mythologie der Griechen, (gezeichnet von Joh. Ender, Loder, Schedy, K. Russ, u. Redl) gestochen von Fr. Stöber, nebst Erklärung in deutscher u. franz. Sprache. — 61 Représentations de la Mythologie des Grecs. Roy.-4. (62 Kupferblätter u. 1¼ B. Text.) Berlin, List n. 20 thl.
Unter dem Titel: Mythos der alten Dichter in bildl. Darstellungen, sind diese Kupfer 1815 — 20 bei Härter in Wien erschienen. Mit Erklär. zu jedem Blatte war der Preis in gr. 8. n. 32⅔ thl.; in Roy.-4. n. 48⅚ thl.

Delkeskamp, F. W., Panorama des Main's und seiner nächsten Umgebungen von Frankfurt a. M. bis Mainz. Gestochen von C. A. Helmsauer. Orig.-Ausg. 38½ Zoll hoch u. 9½ Zoll breit. — Nebst unentbehrl. Anhang: Der Führer auf der Wasserfahrt von Frankfurt a. M. bis Mainz. (Deutsch oder Französisch.) Lexicon-8. (1 B.) Frankfurt, Fr. Wilmans. In Etuis n. 1 thl. 8 gr. od. 1 thl. 10 sgr.
Ansichten von Frankfurt, Hochheim u. Hoechst sind beigedruckt.

—— Panorama des Rheins und seiner nächsten Umgebungen von Mainz bis Coeln. Gest. v. Helmsauer. (Neue) Orig.-Ausg. (mit beigedr. Ansichten von Coeln u. von Mainz.) 105 Zoll hoch u. 9½ Zoll breit. — Nebst Prof. C. A. Fischer's Führer auf der Rheinreise. (Deutsch oder Französisch.) Lexicon-8. (2½ B.) Ebend. In Etuis n. 2 thl. 8 gr. od. 2 thl. 10 sgr.

Fallstaff, Sir John, in dem Schausp.: Heinrich IV. 8 lith. Blätter in gr. 4. Berlin, Cosmar u. Krause n. 12 gr. od. 15 sgr.

(Fest-Gesänge, Vier, von Luther, Möller etc. mit Melodieen. 4 lithogr. Blätter mit allegor. Einfassungen.) Fol. Hamburg, (Perthes u. Besser) n. 12 gr. od. 15 sgr.

Führig, J., Umrisse zu Göthe's Hermann und Dorothea. Rad. von L. Gruner gr. 4. (10 Blätter) Braunschweig 1827, Vieweg. Velinp. geh. 1 thl. 12 gr. od. 1 thl. 15 sgr.

♀ Gallerie berühmter Tonkünstler alter u. neuer Zeit. 5te u. 6te Liefer. à 4 lith. Bildn. gr. 8. (Braunschweig, Busse.) à Lief. 4 gr. od. 5 sgr.

Garneray, L., Victoire navale de Navarin, remportée sur la flotte Ottomane par les forces combinées de la France, de l'Angleterre, et de la Russie sous le commandement des

Amirales Codrington, de Rigny et Heyden, le 20. Oct. 1827. Lithogr. gr. in Fol. Carlsrouhe, Müller n. $\frac{5}{6}$ thl.

Gascard, A., (Ansicht des Innern der) St. Johannis Kirche in Hamburg. Erbauet 1227. — Abgebrochen 1829. Lithogr. gr. Fol. (Hamburg, Perthes et Besser) n. 1 thl. — Auf chin. Pap. n. 1 thl. 8 gr. od. 1 thl. 10 sgr.

Gebote Gottes, die zehn, grosses kalligraph. Tableau mit Verzierungen u. Vignetten. Lithogr. Fol. Wesel 1828, Becker in Comm. 20 gr. od. 25 sgr.

♀ Gemälde-Gallerie, Königlich Preussische, in Steindruck, 7te Liefer. 4 Bätter; Jesu Besuch bei Maria und Martha. Von P. P. Rubens. — Eine Madonna mit dem Kinde; v. Leonardo da Vinci. — Eine Hirsch- und eine Bären-Hetze; v. Carl Ruthardt. u. 1 Blatt Erklärung. Roy.-Fol. Berlin, Müller n. 8 thl.

Jagd-Unfälle, kleine, lithogr. und fein color. mit Gold-Carton, gr. 4. Wien Trentsensky. Auf Pappe gezogen n. $\frac{5}{6}$ thl.

♀ Krazeisen, Oberlieut. K., Bildnisse ausgezeichneter Griechen und Philhellenen, nebst einigen Ansichten und Trachten. Nach der Natur gezeichnet. VI. Heft. Enthält die Bildnisse von Canaris, G. Sissini, A. Schilcher, und einen Kapitän mit Pallikaren im Gefechte. Roy.-Fol. (1 B. deutscher u. franz. Text.) München, (J. Lindauer) Subscr.-Pr. n. 3 thl.

Kreussler, Archidiac. Mag. H. G., die Uebergabe der Augsburgischen Confession, den 25. Juny 1530. Ein grosses allegorisch-histor. Tableau von 26 Zoll Höhe u. 22 Zoll Breite, erfunden und lithogr. von F. A. Fricke. (Mit $\frac{1}{4}$ B. Erklärung in 8.) Wurzen. (Leipzig, Frohberger in Comm.) n. 2 thl.

Lasinsky, J. A., Skizzenbuch. — 55 malerische Ansichten des Rheins von Mainz bis Cöln, nach der Natur aufgenommen, Herausgeg. von Carl Jügel. Mit 1 (illum.) Karte des Rheinlaufs von Mainz bis Cöln. qu. gr Fol. (57 Steintaf. u. 1 Blatt Erklärung.) Frankfurt, Jügel. Velinp. geb. mit Bändern n. 9 thl.

Die Karte ist auch für $\frac{1}{2}$ thl., auf Leinwand für $\frac{5}{6}$ thl. apart zu haben.

Leo, Gebrüder, genannt das Kleeblatt, aus Zell im Zitterthale in Tyrol. Auf Stein gezeichnet von O. Speckter. qu. Fol. Hamburg, (Perthes u. Besser) n. $\frac{1}{3}$ thl. Illum. n. $\frac{1}{2}$ thl.

Leonardo, Neustädter Hengst (dem Hrn. Oberamtm. Meyer gehörig), welcher in dem, im J. 1829 in Preussen eingerichtet. Wettrennen den ersten Preis gewann. Lithogr. vom Prof. Krüger. gr. Fol. Berlin, Gebr. Gropius n. $\frac{2}{3}$ thl. Illum. n. 1 thl. 8 gr. od. 1 thl. 10 sgr.

Ludwig XVI. entlässt seine Familie am Tage vor seiner Enthauptung. — Louis XVI. congédie sa famille le jour avant son exécution. Gez. von D. Chodowiecki, gest. von E. Henne. gr. Fol. Berlin, (Gebr. Gropius) n. 1 thl.

Luther, Dr. Martin, vor Kaiser Karl V. auf dem Reichstage zu Worms. A. D. MDXXI. — Martin Luther before the Emperor Charles V. at the diet of Worms. A. D. 1521. —

Martin Luther devant l'Empereur Charles V. a la diète de Worms. A. D. 1521. Gez. von P. App. Lith. v. H. Anschütz. Gedr. von J. Selb. 1 Blatt von 21⅓ Zoll Höhe u. 27¾ Zoll Breite — Nebst Erklärung u. d. Titel: Der Reichstag zu Worms, nebst Gedanken über die Reformation, von Th. Schacht. gr. 8. (2½ B.) Velinp. geh. Worms, Kunze. Subscr.-Pr. Auf Chines. Pap. n. 5½ thl.; auf Tonplatten n. 3⅔ thl.

Meyer, Panorama von Berlin, Charlottenburg, Potsdam, und dessen Umgegenden, in 54 der interessant. u. merkwürd. Gebäude und Gegenden. Nach der Natur gezeichnet, lithogr. u. illum. Berlin, Müller. In Etuis zum Aufrollen 6 thl.

Musée de Peinture et de Sculpture, par Réveil et Duchesne ainé, *vide* ausländische Schriften.

Normand, Architect C., vergleichende Darstellung der architectonischen Ordnungen der Griechen und Römer und der neueren Baumeister. Erste deutsche berichtigte Ausgabe vom Regierungs-Bau-Cond. M. H. Jacobi. Mit 65 Kupfertaf. gr. Fol. (11 B.) Potsdam, Riegel. Velinp. In Leinwand cart. Subscr.-Pr. n. 8¾ thl. — Gegl. Velinp. n. 10¾ thl.

Notensprache. Ein lith. Blatt in gr. Fol. Berlin, Wagenführ ⅙ thl.

Passavant, Historienmaler J. D., Entwürfe zu Grabdenkmalen. gr. Fol. (13 lith. Blätter u. 1 Blatt Text.) Frankfurt, (Jügel.) Velinp. In Umschlag n. 2 thl. 8 gr. od. 2 thl. 10 sgr.

Prospècte von Berlin und dessen Umgebung. Nach der Natur gez. von Gaertner, und (sauber) lithogr. — Vues de Berlin et de ses Environs. 1ste Liefer. gr. Fol. (4 Blätter.) Berlin, Gebr. Gropius n. 2⅔ thl. — Color. n. 8 thl.

Enthält: Platz vor der Wache (am Opernhause). — Einfahrt in das Königl. Schauspielhaus (u. Ansicht der neuen deutschen Kirche). — Die Wendeltreppe im Königl. Schlosse. — Die Klosterstrasse (mit dem Gewerbeinstitute), von der König-Strasse aus gesehen. (Einzelne Blätter kosten n. 20 gr. od. 25 sgr. — Color. n. 2⅓ thl.

Représentations de la Mythologie, *vide* Darstellungen.

Ritter, J. H., neuestes Tableau der Entfernungen von Berlin nach den Hauptstädten Europa's, den Sitzen der Regierungs-Administration, und von diesen nach den Kreisstädten der Preuss. Monarchie. 1 lith. Blatt in Roy.-Fol. Berlin, Wagenführ 12 gr. od. 15 sgr.

Rordorf, C., Panorama du Niederwald près de Rüdesheim. Panorama vom Niederwald bey Rüdesheim. Ausgemalt von Wirtz. (Ein 75 Zoll langes u. 5 Zoll breites Blatt. Mit 3 Blättern Erklärung, deutsch u. französisch, in qu. gr. 8., u. Titelvign.) Heidelb. 1828, Engelmann. geb. In Etuis n. 2⅔ thl.

☞ Dessen Panorama von Heidelberg etc. kostet schön ausgemalt n. 4 thl. 8 gr. od. 4 thl. 10 sgr.

Ross, das, Sammlung von Abbildungen vorzügl. Pferde Oriental. u. Engl. Race etc. I. Heft. (1 sauber lith. Abbild.) Braunschweig, Oehme u. Müller (Busse) 6 gr. od. 7½ sgr.

Rosalbel, Dunkelfuchsstutte, dem Herrn Major v. Brandenstein gehörig, welcher am 17. Juni 1829 Sieger auf der Bahn mit Hindernissen war. Lithogr. vom Prof. Krüger. gr. Fol. Berlin, Gebr. Gropius n. ⅔ thl. — Illum. n. 1⅓ thl.

Rugendas, M., malerische Reise in Brasilien, *vide* wissenschaftl. Schriften.

Scheiffele, Joh., Erinnerungen aus der Schwäbischen Alb. In einer Sammlung malerischer Ansichten, nach der Natur gezeichnet und lithogr. gr. 4. (6 Blätter.) Stuttgart, Sonnewald in Comm. In Umschlag n. 1 thl.

♀ Schillers Gallerie. 10te (letzte) Liefer. in 8 Blatt, von Frz. Stöber, Jg. Krepp, Leybold, Langer, u. A. Zu allen Ausgaben des Schiller passend. Erste Abdrücke in gr. 8. Leipzig, Hinrichs 1 thl. 8 gr. od. 1 thl. 10 sgr.

Alle 10 Lieferungen kosten zusammengenommen 11⅓ thl.

Schmidt, Architect O. J., Contouren der antiken Fresko-Malereien, welche von den im Jahre 79 n. Chr. durch Asche u. Lava verschütteten Städten Pompeji, Herkulanum und Stabiae ausgegraben sind. 1s Heft. Roy. Fol. (36 Kupfertafeln. Mit Erklärung in Dän. u. Franz. Sprache.) Altona. (Hamburg, Herold in Comm.) In Mappe n. 8 thl.

— — Skizzen von Ornamenten und Arabesken nach antiken Fresko-Malereien, nebst Abbildungen von Gegenständen aus Marmor, gebranntem Thon und Bronze, welche aus Pompeji, Herkulanum und Stabiae ausgegraben sind, wie auch von griech., röm. u. hetrurischen Gegenständen derselben Art. 1s Heft Roy.-Fol. (36 Kupfertaf. Mit Angabe der Fundorte, in Dän. u. Franz. Sprache.) Ebend. In Mappe n. 8⅔ thl.

♀ Schriftsteller, Griechenlands, und andere merkwürdige Männer. Nach Antiken gezeichnet (und sauber lith. von F. A. Fricke.) 4te Liefer. No. 25 — 32. 4. Leipzig, Köhler jun. Velinp. n. 16 gr. od. 20 sgr. — In Fol. n. 1 thl.

Inhalt: Aristoteles. Aeschines. Phocion. Alcibiades. Asklepiades. Lykurg. Pitodoris. Pittakus.

Sprüchwörter in Bildern. Ein Bilderbuch für Kinder. 31 lith. Abbildungen. 2te Aufl. 8. Düsseldorf, Arnz u. Comp. geh. 12 gr. od. 15 sgr.

Unser Vater, das, grosses kalligraph. Tableau mit Verzierungen und Vignetten. Lithogr. Fol. Wesel 1828, Becker in Comm. 16 gr. od. 20 sgr.

— — dasselbe lithogr. von S. Lilienfeld. gr. Fol. Neuhaldensleben, Eyraud 12 gr. od. 15 sgr.

Vater Unser, das, grosses kalligraph. Tableau mit Verzierungen u. Vignetten. Lithogr. Fol. Wesel 1828, Becker in C. ⅔ thl.

Vues de Berlin et de ses Environs, *vide* Prospecte.

♀ Zahn, W., die schönsten Ornamente und merkwürdigsten Gemälde aus Pompeji, Herculanum und Stabiae; nebst einigen Grundrissen und Ansichten nach den an Ort und Stelle gemachten Originalzeichnungen. 5s — 8s Heft. Olifant-Format. (48 Tafeln, wovon 18, inclus. der Titelbl., fein illum. sind, u. 4 B. deutsche u. französ. Erklärung.) Berlin 1828, 29, Reimer à. n. 6 thl.

Die Pracht-Ausgabe von jedem Hefte kostet n. 2 Friedrichsd'or.

Pro-

Prospectus und Einladung zur Subscription auf:

Vorlesungen über die Naturlehre

für Leser, denen es an mathematischen Vorkenntnissen fehlt, von H. W. Brandes, Professor an der Universität zu Leipzig ꝛc. In drei Theilen mit Kupfern. Leipzig, bei Georg Joachim Göschen.

Der Zweck dieses Buches ist, für die Physik eben das zu leisten, was für die Astronomie in den Vorlesungen über die Astronomie geleistet worden ist. Der Vortrag setzt daher an wissenschaftlich begründeten mathematischen Vorkenntnissen nichts weiter voraus, als was der gewöhnliche Rechen-Unterricht ergiebt, und erklärt demnach alle wichtigen Lehrsätze der Naturlehre so gründlich und vollständig, daß der Leser sich über alle Natur-Erscheinungen genügend belehrt finden wird, und den jetzigen Zustand unserer physikalischen Kenntnisse, so wie die Mittel, durch welche man zu denselben gelangt ist, mit Klarheit übersehen kann. Der Herr Verfasser hat es zu einer seiner Hauptbestrebungen gemacht, auf die unzähligen kleinen Erfahrungen, die sich uns im täglichen Leben darbieten, aufmerksam zu machen und zu zeigen, von welchen Naturgesetzen sie abhängen; aber eben so sehr hat er sein Bestreben darauf gerichtet, selbst die schwierigsten Erscheinungen, worauf die Entdeckungen der neuesten Zeit geführt haben, deutlich zu erklären, einfache Mittel, um die wichtigsten Erscheinungen selbst darzustellen, nachzuweisen, die Gründe der Naturgesetze und die Art, wie sie aus den Erscheinungen abgeleitet werden, zu entwickeln, und durch beständige Rücksicht auf diejenigen Phänomene, welche die Natur in ihrer Wirkung im Großen uns in der physischen Geographie und Meteorologie darbietet, so wie auf die zahlreichen Anwendungen in Künsten und Gewerben, den Vortrag zu beleben.

Auf diese Weise wurde es möglich, neben dem so sehr gehaltreichen Werke Biots doch noch eine Arbeit zu liefern, die wesentlich von Biots Werke verschieden, für die Bedürfnisse des Nichtphysikers noch Genügenderes leistete, indem sie, alle gelehrten Einzelnheiten vermeidend, diejenigen Gegenstände mit möglichster Reichhaltigkeit erwähnt und betrachtet, die am meisten die Aufmerksamkeit Aller erregen und verdienen. Der Leser soll den ganzen Umfang unserer physikalischen Kenntnisse gründlich kennen lernen; aber er soll nicht gerade bei allen einzelnen Wahrnehmungen verweilen; er soll an alle Rücksichten, die man bei genauen Untersuchungen zu nehmen hat, erinnert werden, ohne jedoch eine bis ins Einzelne gehende Anleitung zu Berechnungen u. s. w. zu finden.

Besonders kann das Buch noch theils denen, die Vorlesungen über Physik hören, zur Wiederholung, theils den Lehrern an Schulen, die Physik vortragen, als ein angemessenes Buch, um ihren Vortrag darnach einzurichten, empfohlen werden. Der erste Theil dieser Vorlesungen wird alle Gegenstände der Me-

chanik und die Acustik, der zweite die Grundlehren der Chemie, die Lehren von Licht und Wärme, der dritte die Electricität, den Magnetismus und die daran gereihten neuen Entdeckungen darstellen.

Um die Anschaffung des Werkes zu erleichtern, setze ich einen Subscriptionspreis — ohne Vorausbezahlung — fest. Jeder Band von 25 Bogen, oder darüber, in groß 8. auf gutem, weißem Druckpapier, nebst dazu gehörigen Kupfertafeln, kostet im Subscriptionspreis 2 Thlr. 8 Gr. Dieser Preis hört jedoch mit dem Erscheinen des zweiten Bandes unwiderruflich auf, und es tritt sodann der Ladenpreis von 3 Thlrn. für jeden Band ein. Der erste Band erscheint Ende der Ostermesse 1830; der zweite und dritte Band werden so schnell folgen, als es die Wichtigkeit des Werkes und des Herrn Verfassers vielbeschäftigte Zeit gestatten.

Leipzig, im November 1829.

Georg Joachim Göschen.

Im Verlage der Gebrüder Schumann in Zwickau ist erschienen und durch alle Buchhandlungen zu erhalten:

Taschenbibliothek

der ausländischen Klassiker in neuen Verdeutschungen. 250 Thle. Wohlfeilere Ausg. ohne Kupfer. Preis 4 Gr. od. 5 Sgr. (18 Kreuzer) pr. Bdchn.

Inhalts-Verzeichniss

der in dieser schönen Sammlung enthaltenen Werke, welche zur Erleichterung des Ankaufs zu den beygesetzten Preisen auch einzeln abgelassen werden:

Alfieri's Trauerspiele, 8 Theile. 1⅓ Thlr.
— — Tyranney. 2 Theile. 8 Ggr. od. 10 Sgr.
Lord Byron's sämmtliche Werke. Vollständige Ausgabe in 31 Theilen. 5 Thlr. 4 Ggr. od. 5 Thlr. 5 Sgr.
Calderon's Schauspiele. 12 Theile. 2 Thlr.
Cervantes Werke. 16 Theile. 2⅔ Thlr.
— — Don Quixote. 8 Theile. 1⅓ Thlr.
Chaucer's Canterburysche Erzählungen. 2 Theile. ⅓ Thlr.
Delille's Landmann. 2 Theile. 8 Ggr. od. 10 Sgr.
Guarini's treuer Schäfer, 2 Theile. 8 Ggr. od. 10 Sgr.
Irving's Bracebridge Hall. 4 Theile. 16 Ggr. od. 20 Sgr.
Molière's Tartüff, und die Schule der Frauen. 2 Thle. ⅓ Thlr.
Moore's Lalla Rookh. 2 Theile. 8 Ggr. od. 10 Sgr.
Walter Scott's sämmtliche Romane. Vollständige Ausgabe in 103 Theilen. 17 Thlr. 4 Ggr. od. 17 Thlr. 5 Sgr.
— — poetische Werke. Vollständige Ausgabe in 20 Theilen. 3 Thlr. 8 Ggr. od. 3 Thlr. 10 Sgr.
— Leben Napoleons. Vollst. in 21 Thlen. 3½ Thlr.
— Lebensbeschreibungen der ausgezeichnetsten Romanschreiber. 3 Theile. 12 Ggr. od. 15 Sgr.
[illegible]peare's Werke. 3 Theile. 12 Ggr. od. 15 Sgr.

Sterne's Yoricks empfindsame Reise. 4 Ggr. od. 5 Sgr.
Thomson's Jahreszeiten. 2 Theile. 8 Ggr od. 10 Sgr.
Torquato Tasso's Gedichte. 3 Theile. 12 Ggr od. 15 Sgr.
Virgil's Aeneide. 4 Theile. 16 Ggr. od. 20 Sgr.
Voltaire's Werke. 7 Theile. 1 Thlr. 4 Ggr. od. 1 Thlr. 5 Sgr.

Diese sämmtlichen Taschenausgaben sind ganz gleichförmig auf das schönste Velinpapier höchst sauber und correkt gedruckt, und eignen sich durch ihre Eleganz vorzüglich zu Geschenken der Liebe und Freundschaft.

Die Preise sind so ausserordentlich billig gestellt, dass es selbst dem weniger Bemittelten nicht schwer fallen kann, sich diese schöne Bibliothek nach u. nach anzuschaffen.

Ausführlichere Anzeigen sind in allen Buchhandlungen vorräthig.

Zwickau, im Septemb. 1829.

Gebr. Schumann.

Kunst - Anzeige.

Durch alle Buch- und Kunsthandlungen ist zu erhalten:

Dr. Martin Luther vor Kaiser Karl V., auf dem Reichstage zu Worms. 1521.

Gezeichnet von P. App, (derzeit in Rom) lithographirt von H. Anschütz und gedruckt von J. Selb in München.
(21⅓ Zoll hoch, 27¾ Zoll breit.)

Dazu gehört:

Schacht, Th., der Reichstag zu Worms, nebst Gedanken über die Reformation. Roy.-8. auf schönem Velinpapier elegant gedruckt und geheftet.

Subscriptions-Preis sammt Text

1) Für Abdrücke auf chinesischem Papier 5 Thlr. 12 Ggr.
2) „ „ „ Tonplatten 3 Thlr. 16 Ggr.

Luthers Erscheinung vor Kaiser Karl dem Fünften ist nun auch durch die Kunst, des Menschen herrlichste Schöpfung, von den beiden eminenten Künstlern P. App und H. Anschütz auf eine würdige Weise verewigt worden.

Der Saal auf dem Bilde ist nach einer aus der damaligen Zeit vorhandenen Handzeichnung, ein getreues Abbild desselben Saales, worin Luther erschienen ist. Viele Personen sind portraitirt, und das Kostüm des Zeitalters mit Genauigkeit wieder gegeben worden.

Der Inhalt des Textes ist:

I. Ueber die Nothwendigkeit der Reformation. II. Der Reichstag zu Worms. III. Blick auf die Folgen der Reformation. IV. Erklärung des Kunstblatts. V. Verzeichniss der Stände und sonstigen Herren, welche den Wormser Reichstag 1521 besucht haben.

I. und III. sind herrliche Fragmente zur Philosophie der Weltgeschichte das ganze Werkchen in jeder Beziehung

aufmerksamer Beachtung werth, und so geschrieben, dass es jeder Leser, welches Glaubens er auch seyn mag, *mit vollkommener Zufriedenheit* aus der Hand legen wird. Die deutsche Litteratur darf sich über einen solchen Bereich freuen. Kunstfreunden und Allen, welche Interesse für grosse Begebenheiten haben, werden dieses treffliche Blatt gewiss nicht entbehren wollen. Fehlen darf es aber in keiner Kunstsammlung, in keiner evangelischen Sakristei, in keinem Consistoriums-Sitzungszimmer, in keiner geistlichen Bibliothek etc.

Worms, den 6ten Juni 1829.

C. G. Kunze.

Wohlfeile Taschenausgabe.

Bei Gebrüder Schumann in Zwickau sind erschienen und durch alle Buchhandlungen zu den beibemerkten herabgesetzten Preisen zu erhalten:

The Works of Lord Byron.

Complete in 32 Volumes. Früherer Preis 12 Thlr. (21 Fl. 36 Kr.) Jetzt für 6 Thlr. (10 Fl. 48 Kr.) Einzelne Bändchen, sonst 9 Gr. (40½ Kr.) Jetzt für 5⅓ Gr. (24 Kr.), geheftet und mit Titelkupfern versehen.

Wir haben aus dem Darnmann'schen Verlage eine Parthie folgender Artikel übernommen, die wir für jetzt bedeutend im Preise herabsetzen:

C. W. Schmidt, die Bierbrauerei in ihrem ganzen Umfange, worinnen nächst Anlage einer zweckmäß. Brauerei, das Brauen der vorzüglichsten in- und ausländischen Biere, und alles, was damit verbunden, ein neuer Kühlapparat ꝛc., durchaus praktisch bearbeitet in 20 Abschnitten, gr. 8. (19 B.) 1820, sonst 1 Thlr. 8 Gr., jetzt 18 Gr. od. 22½ Sgr.

Karl Schulz, musikalisches Schulgesangbuch, zweite verm. Aufl. gr. 8. (10¼ B.) 1819, sonst 10 Gr., jetzt 6 Gr. od. 7½ Sgr.

M. K. H. Sintenis, Ciceronische Anthologie, oder Sammlung interess. Stellen aus Cicero. Für die mittlern Classen in Gelehrtenschulen bearb. 3 Thle. 8. (65 B.), sonst 2 Thlr. 16 Gr., jetzt 1½ Thlr.

D. C. W. Spickers christliche Religionsvorträge, zweite verm. Ausg. gr. 8. (25½ B.) 1817, sonst 1 Thlr. 12 Gr., jetzt 20 Gr. od. 25 Sgr.

Leipzig, im November 1829.

J. C. Hinrichs'sche Buchhandlung.

Zu Weihnachts- und Neujahrsgeschenken für Personen im reifern Alter können wir folgende neue Werke aufrichtig empfehlen:

Siona, der Weg zu Gott.

Ein christliches Erbauungsbuch in Gesängen, von Karl Grumbach, evangel. Prediger. gr. 8. (23 B.) 1829, mit 1 Titelkupfer nach Domenichino von Armann. Franz. Druckp. geh. 1 Thlr. 12 Gr. od. 1 thl. 15 sgr. Velinpapier carton. n. 2 Thlr.

Der wackere Verf. bietet hier dem sich immer erneuernden Bedürfnisse Geist und Gemüth erhebender Andachtsübungen, ein Werk dar, das zur Belebung des Geistes reiner christlicher Andacht, zur Befestigung des Glaubens und zur Begründung wahrer Religiosität gewiß beitragen und sich mit der Zeit ähnlichen Beifall verdienen wird, als Witschels und Stracks bekannte Andachtsbücher.

Tzschirners Predigten.

Aus dessen hinterlassenen Handschriften herausgegeben von D. J. D. Goldhorn. Zweite Auflage, vermehrt mit einem vierten Bande: Predigten zur Ergänzung des Jahrganges und Reden im Feldzuge des Jahres 1814. 4 Thle. gr. 8. (104 B.) 1829. 5 Thlr. 12 Gr. od. 5 thl. 15 sgr.

Welche Familie möchte nicht ein so werthes Vermächtniß des zu früh Verklärten besitzen und daraus am stillen Sabath kräftige Ermunterung und Tro[illegible]aubensvolle, freudige Hoffnung schöpfen?!

Reisen

nach den

vorzügl. Hauptstädten von Mittel-Europa.

Eine Schilderung der Länder und Städte, ihrer Bewohner, Naturschönheiten und Sehenswürdigkeiten ꝛc., vom Prof. D. C. G. D. Stein in Berlin. 7 Bändchen. mit 7 Kupfer- und Stahlstichen und 7 Charten. (140 B. in 8.) Postpapier 10 Thlr. — Franz. Druckp. 7½ Thlr.

Diese compendiöse, so reichhaltige, als nützliche Reisebibliothek ist nun, mit einem genauen Hauptregister versehen, vollständig erschienen und eignet sich für jeden Freund der Länder- und Völkerkunde zu einem angenehmen Weihnachtsgeschenk.

D. Steins Handbuch der Naturgeschichte

für die gebildeten Stände, Gymnasien und Schulen, besonders in Hinsicht auf Geographie ausgearb. 2 Bde. Dritte

verb. und sehr verm. Aufl. mit 135 Abbild. gr. 8. (44 B.) kolor. Schreibp. 3⅓ Thlr. Druckp. 2½ Thlr. in ½ Franzbd. 3 Thlr. — Schwarz 1⅔ Thlr.

Penelope.

Taschenbuch f. d. J. 1830. Herausgeg. von Theodor Hell. 19r Jgg. mit 8 Kupfer- u. Stahlstichen n. Ender, Ramberg, Schnorr ꝛc. von Frz. Stöber, Leybold, Langer u. A. Mit Beiträgen von Blumenhagen, v. Houwald, Lohmann, v. Miltitz, Tiedge, v. Wachsmann, Waiblinger ꝛc.

In schön gepreßtem Umschlag mit Goldschnitt 1 thl. 16 gr. oder 1 thl. 20 sgr. oder 3 fl. rhein.

In Seide geschmackvoll vergoldet — — 2 thl. 16 gr oder 2 thl. 20 sgr. oder 4 fl. 48 Xr. rhein.

Dieses Taschenbuch empfiehlt sich selbst am allerbesten.

Von der Monatsschrift:

Jahrbücher der Geschichte und Staatskunst,

herausgegeben vom Hofrath Prof. Pölitz zu Leipzig, versandten wir bereits das Januarheft des Jahres 18.. Bekanntlich erscheint von derselben monatlich ein Heft von Bogen, und zwar jedesmal 4 Wochen vor dem Monate, dessen Namen es trägt, und der Preis des Jahrganges ist 6 Thlr. Die Mitarbeiter an dieser Zeitschrift gehören zu den ausgezeichnetsten Gelehrten Teutschlands. Die beiden bereits erschienenen Jahrgänge enthielten Beiträge von Bretschneider, Emmermann, Hagen, Hassi, Justi, Krug, Lotz, M[redacted], v. Meseritz, Münch, Paulus, Pölitz, Rau, v. R[redacted]eck, Schneller, Schubert (in Königsberg), Schulze (in Gotha), Tilesius, Tittmann, Voigt, Vollgraff, v. Weber, Weitzel, Zachariä, u. A. In jedem Hefte finden sich theils Abhandlungen über wichtige geschichtliche oder staatswissenschaftliche Gegenstände, theils Recensionen über die neuesten Schriften aus den bereits genannten beiden Wissenschaften.

Das Januarheft enthält: Pölitz, die demagog. Umtriebe im Zeitalter der Kirchenverbesserung. — Hagen, über die Anwendung der Platina zur Münze. — Kunhardt, Ideen über den Einfluß der Befreiung des südlichen Amerika auf Politik, Handel und Wissenschaft. — Recensionen über neue Werke von Welcker, Gallois, Burdach, Venturini, v. Rotteck, Zachariä.

Leipzig, im November 1829.

J. C. Hinrichs'sche Buchhandlung.

Digitized by Google

Digitized by Google